

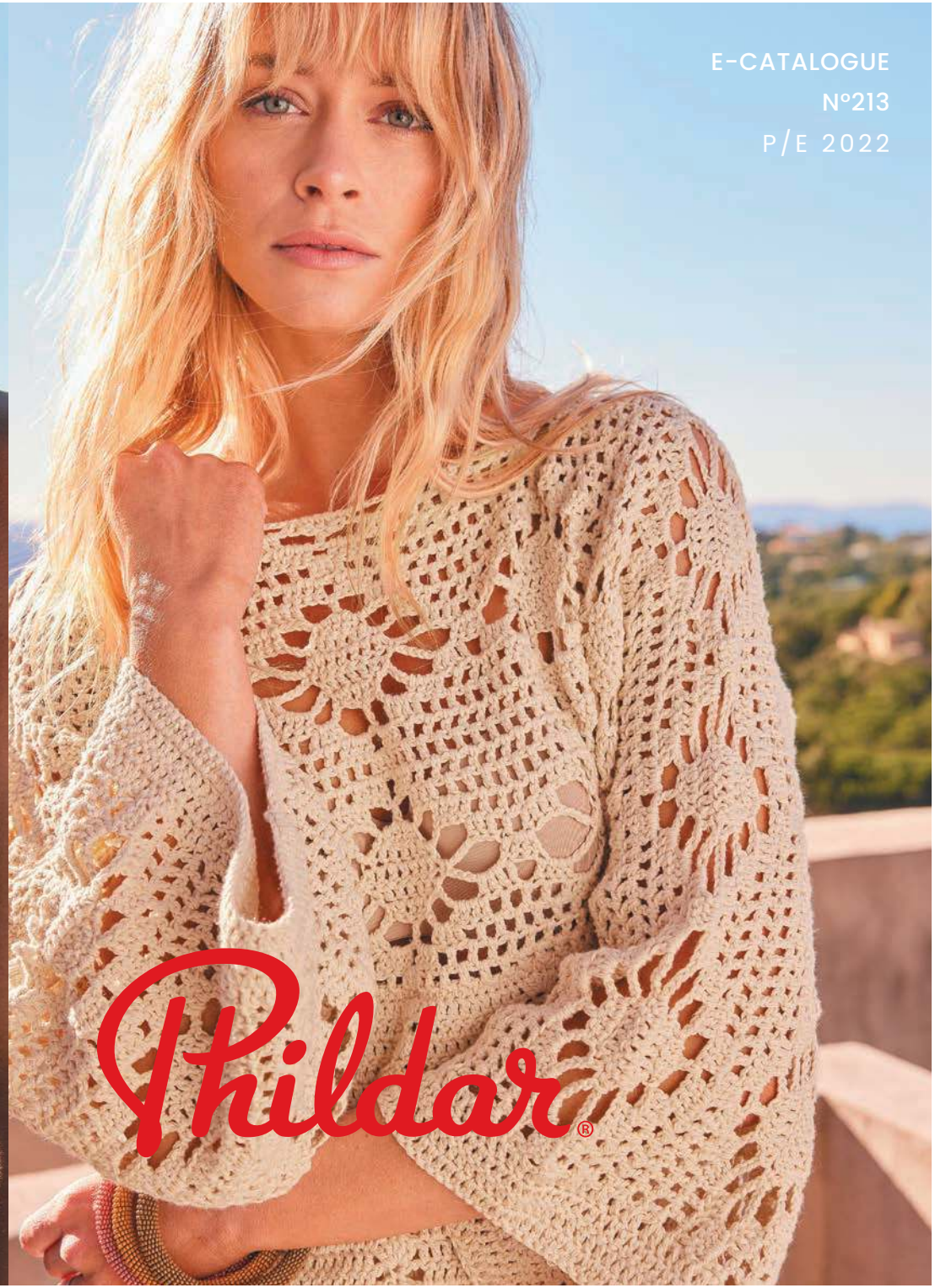

E-CATALOGUE

N°213

P/E 2022

Phildar®

3 665258 207785 05439523370 1

Sommaire


1. La robe Francesca
PHIL PERLE 5 - P.7


2. Le gilet Franciska
PHIL PERLE 5 - P.7


3. La robe Florianne
PHIL PERLE 5 - P.8


4. Le gilet Faustine
PHIL PERLE 5 - P.9


5. La robe Flore
PHIL PERLE 5 - P.11


6. Le pull Flavie
PHIL RUSTIQUE - P.12


7. Le sac Fillippine
PHIL COTON 4 - P.13


8. Le gilet Félicie
PHIL PERLE 5 - P.15


9. Le gilet Félice
PHIL PERLE 5 - P.15


10. Le gilet Félicia
PHIL PERLE 5 - P.16


11. Le chapeau Fédora
PHIL COTON 4 - P.17


12. Le sac Filippina
PHIL COTON 4 - P.18


13. Le gilet Faustina
PHIL PERLE 5 - P.19


14. Le débardeur Fleurine
PHIL RAINBOW - P.19


15. La robe Florane
PHIL PERLE 5 - P.20


16A. Le bustier Félicity
PHIL COTON 3 - P.22


16B. Le bustier Félicity
PHIL COTON 3 - P.36


17. Le paréo Fanchon
PHIL PERLE 5 - P.23


18. Le débardeur Fabricia
PHIL ÉCOCOTON- P.24


19. Le pull Fiona
PHIL CABOTINE - P.25


20A. Le robe Frances
PHIL PERLE 5 - P.26


21. La robe Flora
PHIL PERLE 5 - P.27


22. La robe Fabiola
PHIL COTON 3 - P.28


23. La veste Kimono Francine
PHIL ÉCOCOTON - P.29


24. Le bustier Frédérika
25. Le short Frédérika
PHIL COTON 3 - P.30


26. Le pull Floryne
PHIL RUSTIQUE - P.31


27. Le bob Franny
PHIL COTON 4 - P.32


28. Le pull Firmine
PHIL EUCALYPTUS - P.33


29. La robe Filippa
PHIL COTON 3 - P.34


30. Le pull Faye
PHIL COTON 3 - P.35


31. Le débardeur Fleur
PHIL COTON 3 - P.37


32. Le sac Féliciane
PHIL COTON 4 - P.38


33. Le pull enfant Faith
PHIL PÉTILLANT - P.39


34. Le bob Florentine
PHIL COTON 4 - P.39


35. Le pull Fiorella
PHIL RUSTIQUE - P.40


36. Le pull Flory
PHIL RUSTIQUE - P.41


37. Le débardeur Fabienne
PHIL DETENTE - P.42


38. Le sac Florence
PHIL COTON 4 - P.43


39. La pochette Florencia
PHIL COTON 4 - P.43


40. Le robe Fanny
PHIL RUSTIQUE- P.44

L'Été sera crochet...

VIVEZ UN ÉTÉ LÉGER...

CET ÉTÉ, PLUS QUE JAMAIS, LA MODE EST AU CROCHET ! UNE TENDANCE VINTAGE ET RÉTRO, QUI A DÉJÀ FAIT SES PREUVES. CE NOUVEAU CATALOGUE VOUS PROPOSE DES MODÈLES DE ROBES, PULLS ET ACCESSOIRES, RÉALISÉS PRINCIPALEMENT AVEC DES FILS 100% COTON ET DONC 100% MATIÈRES NATURELLES. DES FILS BONS POUR TOUTES LES PEAUX ET BONS POUR L'ENVIRONNEMENT, CAR CRÉER C'EST AUSSI PROTÉGER. UNIS OU TOUT EN COULEURS, RÉALISEZ VOS TENUES D'ÉTÉ ET LES ACCESSOIRES QUI LES ACCOMPAGNERONT, POUR TOUTES LES OCCASIONS. PLAGE, CÉRÉMONIES, SORTIES EN MER, DÎNER... ACCOMPAGNEZ VOTRE LOOK DE CROCHET GRANNY, POUR UN STYLE AJOURÉ TOUJOURS PLUS ORIGINAL ET À LA POINTE DE LA MODE.

RENDEZ-VOUS EN MAGASIN
OU SUR PHILDAR.FR





Back to nature...



Robe Francesca
PHIL PERLE 5
Col. Craie • Niv. Expert



2. Gilet Franciska
PHIL PERLE 5
Col. Craie • Niv. Intermédiaire

3. Robe Florianne
PHIL PERLE 5
Col. Craie • Niv. Intermédiaire



4. Gilet Faustine
PHIL PERLE 5
Col. Craie • Niv. Intermédiaire

Chic et bohème...

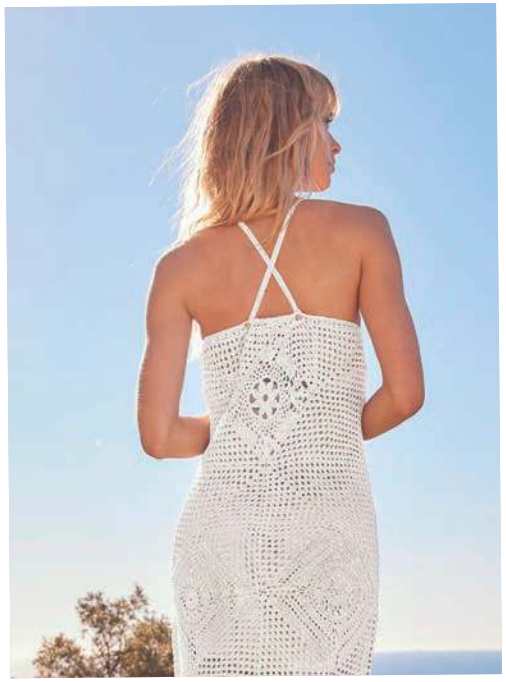



5. Robe Flore
PHIL PERLE 5
Col. Craie • Niv. Expert

Transparence et légèreté...





6. Pull Flavie
PHIL RUSTIQUE
Col. Ivoire • Niv. Intermédiaire

7. Sac Filippine
PHIL COTON 4
Col. Seigle • Niv. facile

Selon vos envies...



VOS GILETS, VOS STYLES...

LE GRANNY FAIT SON GRAND RETOUR POUR UNE TENDANCE TOUJOURS PLUS VINTAGE. CES GILETS SPÉCIALEMENT CONÇUS PAR NOS STYLISTES S'ADAPTENT FACILEMENT À VOS TENUES D'ÉTÉ. OUVERTS OU FERMÉS, ILS ACCOMPAGNERONT VOS LOOKS SELON VOS ENVIES. UNIS OU COLORÉS, ILS SONT RÉALISÉS AU CROCHET TOUT EN POINTS BRIDES ET MAILLES EN L'AIR. SIMPLES OU PLUS SOPHISTIQUÉS AVEC DES TOUCHES DE FANTAISIE, ILS VOUS SUIVRONT PARTOUT.

9A et 9B. Gilet Félice
PHIL PERLE 5
Col. Seigle ou Craie • Niv. Intermédiaire



8. Gilet Félicie
PHIL PERLE 5
Col. Seigle • Niv. Intermédiaire



10. Gilet Felicia
PHIL PERLE 5
Col. Craie, Carotte, Pin, Anémone, Framboise • Niv. Intermédiaire

Fantaisies fleuries...



11. Chapeau Fédora
PHIL COTON 4
Col. Craie, Framboise, Carotte, Menthol, Ananas • Niv. Expert

Let's go to the beach...

12. Sac Filippina
PHIL COTON 4
Col. Craie, Framboise, Carotte, Menthol, Magenta et Ananas • Niv. facile

13. Gilet Faustina
PHIL PERLE 5
Col. Blanc, Carotte, Menthol, Anémone, Framboise • Niv. Intermédiaire









14. Débardeur Fleurine
PHIL RAINBOW
Col. Pétunia • Niv. facile

Summer chic !

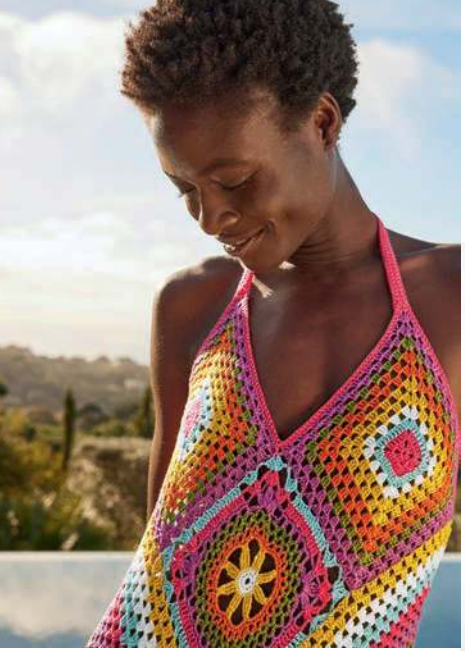

LE ROBE DE VOTRE ÉTÉ !

MAXI LONGUE, MAXI CHIC ET MAXI COLORÉE ! UN MODÈLE QUI FERA SENSATION QUELQUE SOIT L'OCCASION. NOS STYLISTES L'ON CONÇUE EN PHIL PERLE 5 : FIN ET 100% COTON D'EGYPTE GAZÉ ET MERCERISÉ. EN GRAND MÉTRAGE ET DÉCLINÉ EN 18 COULEURS, CE FIL QUI FAIT SON GRAND RETOUR APRÈS 5 ANS D'ABSENCE, APPORTERA DOUCEUR ET VITAMINES À VOS OUVRAGES VÊTEMENTS, ACCESSOIRES ET DÉCORATION EN TOUS GENRES. CERTIFIÉ OEKO-TEX IL NE CONTIENT AUCUNE SUBSTANCE NOCIVE POUR LA SANTÉ ET EST BON POUR LES PEAUX DE TOUTE LA FAMILLE.





15. Robe Florane

PHIL PERLE 5

Col. Tournesol, Carotte, Army, Anémone, Framboise, Craie, Menthol • Niv. Expert





16A. Bustier Félicity
PHIL COTON 3
Col. Framboise, Carotte, Craie, Pêche • Niv. Intermédiaire

Côté plage !

ILS VOUS ACCOMPAGNENT AVEC STYLE À LA PLAGE ! OPTEZ POUR CE JOLI BUSTIER RAYÉ, CROCHETÉ EN BRIDES ET MAILLES SERRÉES. TONS ROSÉS/ORANGÉS OU BLEUS/OPALINE (VOIR P.36), VOUS SEREZ LA STAR DE LA PLAGE ! ACCESSOIRISEZ-LE AVEC UN PARÉO EN POINT FANTAISIE PORTÉ SUR LES HANCHES, OU SUR VOS ÉPAULES LORS DE VOS SOIRÉES D'ÉTÉ. CHOISISSEZ PARMI LES 18 COULEURS DU FIL PERLE 5 POUR RÉALISER TOUTES VOS ENVIES.





17. Paréo Fanchon
PHIL PERLE 5
Col. Craie • Niv. Intermédiaire

Vos réalisations Éco-responsable



PHIL ÉCOCOTON

100% COTON BIOLOGIQUE, LE PHIL ECO-COTON EST UN FIL À L'ASPECT MAT DOUX ET TRÈS AGRÉABLE AU CONTACT DE LA PEAU. CULTIVÉ SUR DES TERRES CERTIFIÉES, LE COTON BIOLOGIQUE EST FABRIQUÉ À PARTIR DE FIBRES RECYCLÉES ET DE MATIÈRES RÉGÉNÉRÉES, CE QUI FAIT DE LUI UNE MATIÈRE ÉCOLOGIQUE. IL EST LIBRE DE TOUTES SUBSTANCES TOXIQUES ET DE TOUTES SORTES DE PESTICIDES. CE FIL EST AGRÉABLE À PORTER MAIS AUSSI À CROCHETER DE PAR SA RÉGULARITÉ ET SA DOUCEUR AU TOUCHER. FABRIQUÉ EN ITALIE, IL FERA LE BONHEUR DES PEAUX DE TOUTE LA FAMILLE. SA CERTIFICATION GOTS (GLOBAL ORGANIC TEXTILE STANDARD) VOUS GARANTIT QUE LES FIBRES UTILISÉES SONT D'ORIGINE BIOLOGIQUE NATURELLE ET FABRIQUÉES DANS LE RESPECT DE L'ENVIRONNEMENT.

18. Débardeur Fabricia
PHIL ÉCOCOTON
Col. Blanc, Algue, Pétunia, Tournesol • Niv. facile



19. Pull Fiona
PHIL CABOTINE
Col. Pétunia • Niv. facile





20A et 20B. Robe Frances
PHIL PERLE 5
Col. Acajou • Niv. Expert



21. Robe Flora
PHIL PERLE 5
Col. Blanc, Tournesol, Carotte, Gold, Seigle • Niv. Expert

22. Robe Fabiola
PHIL COTON 3
Col. Craie • Niv. Intermédiaire



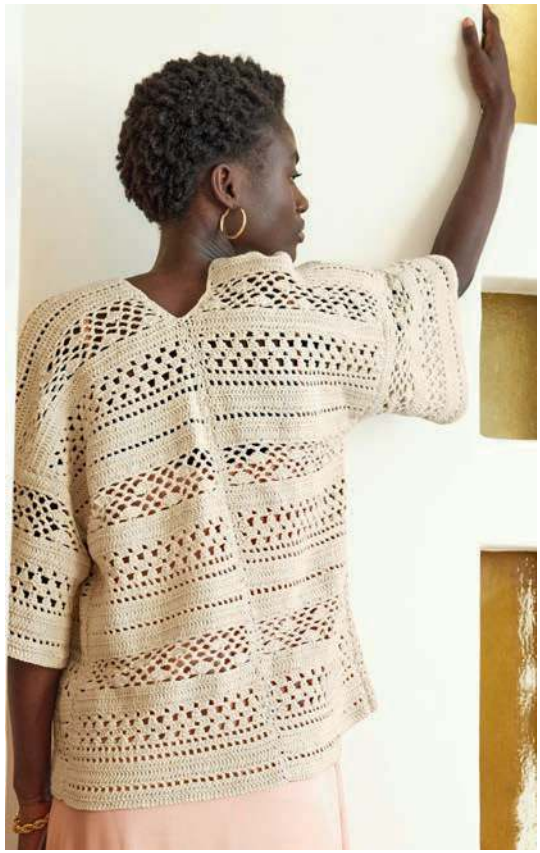

23. Veste Kimono Francine
PHIL ÉCOCOTON
Col. Ecru • Niv. Intermédiaire

24. Bustier Frédérika
PHIL COTON 3
Col. Craie • Niv. Intermédiaire

25. Short Frédéricke
PHIL COTON 3
Col. Craie • Niv. Intermédiaire

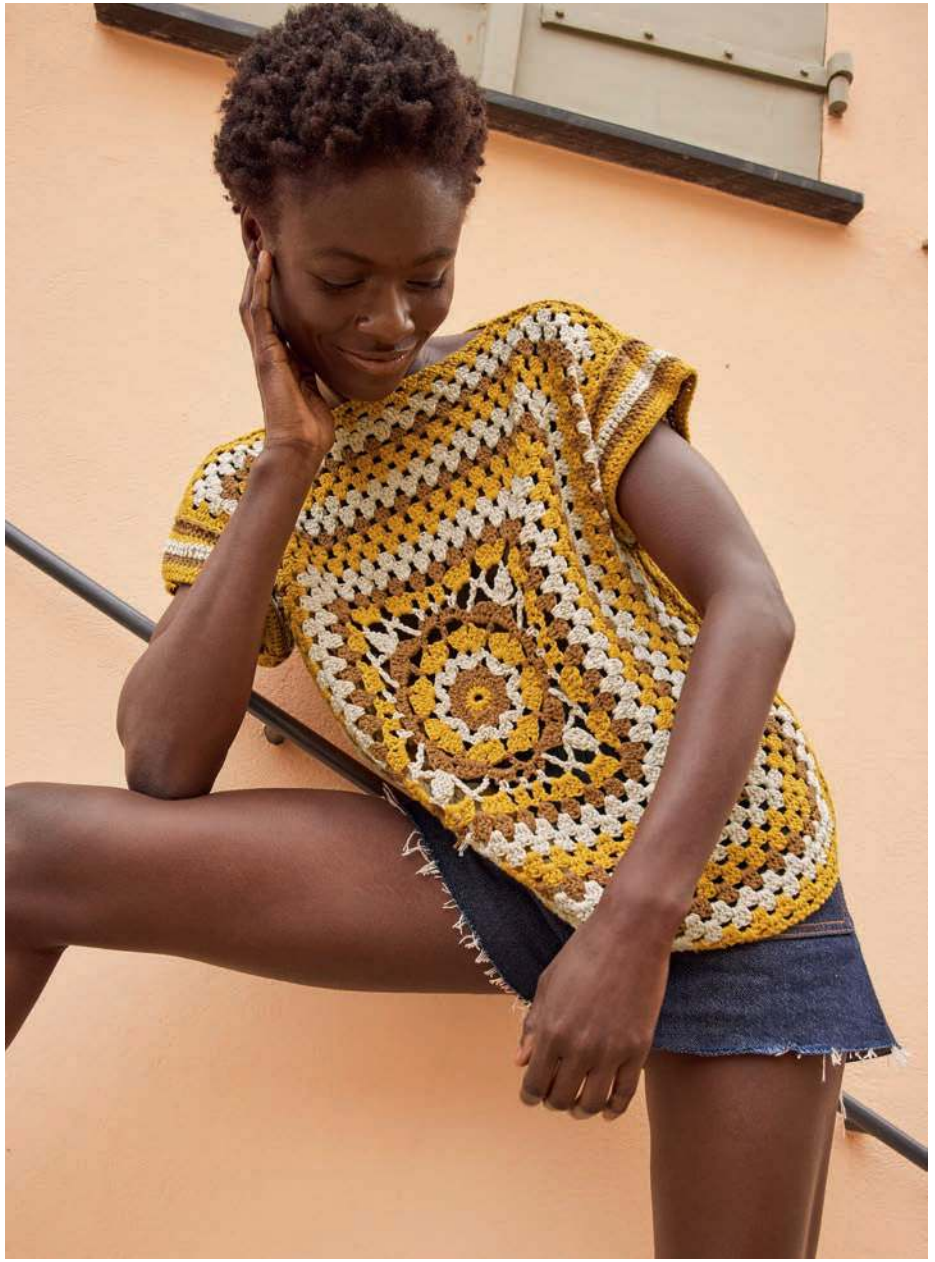

26. Pull Floryne
PHIL COTON 3
Col. Tournesol, Ivoire, Caramel
• Niv. Intermédiaire

Terra -cotta...



27. Bob Franny
PHIL COTON 4
Col. Blanc, Seigle, Caramel, Carotte, Ananas • Niv. Intermédiaire



28. Pull Firmine
PHIL EUCALYPTUS
Col. Acajou • Niv. facile



PHIL EUCALYPTUS

COMPOSÉ À 100% DE FIBRES VÉGÉTALES LYOCELL, C'EST UN FIL ÉCORESPONSABLE, BON POUR LA PLANÈTE ET BON POUR LA PEAU ! CONÇU À PARTIR DE FIBRES D'EUCALYPTUS ET SANS PRODUITS CHIMIQUES, IL EST 100% BIODÉGRADABLE ET COMPOSTABLE. SA STRUCTURE TUBULAIRE, SA DOUCEUR ET SA LÉGÈRETÉ EN FONT UN FIL FRAIS IDÉAL POUR VOS TRICOTS D'ÉTÉ.

Amour de petite robe

EN PHIL COTON 3

UNE PETITE ROBE MULTICO SPÉCIALEMENT CRÉÉE PAR NOS STYLISTES. CONSTITUÉE À 100% DE FIBRES NATURELLES, SON FIL COTON 3, SE DÉCLINE EN 77 COULEURS. TRAITÉ À L'ALOÉ VERA IL APPORTE DOUCEUR ET FRAÎCHEUR POUR LA PEAU, ET SURTOUT IL LA PROTÈGE. LA FORME DE CE MODÈLE ET SES RAYURES DE DIFFÉRENTES LARGEURS, RENDENT CETTE PETITE ROBE MODERNE ET PLEINE DE GAÎTÉ. DES DÉTAILS FINS ET RÉGULIERS, PARFAIT POUR LE CROCHET.

29. Robe Filippa
PHIL COTON 3
Col. Craie, Pasteque, Ananas, Framboise, Matelot
• Niv. facile





. Pulle Faye
L COTON 3
Matelot • Niv. Expert

Échapée belle !

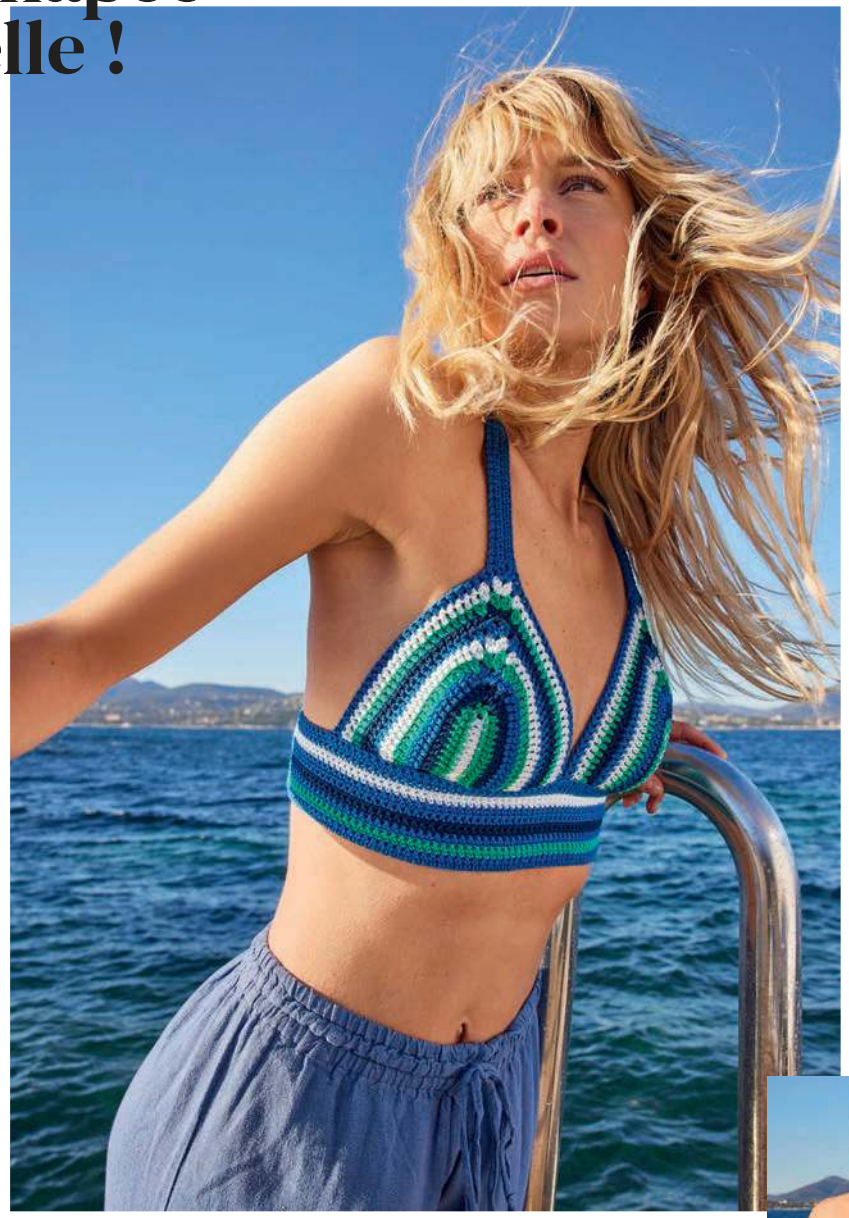

16b. Bustier Félicity
PHIL COTON 3
Col. Matelot, Naval, Emeraude, Opaline • Niv. Intermédiaire

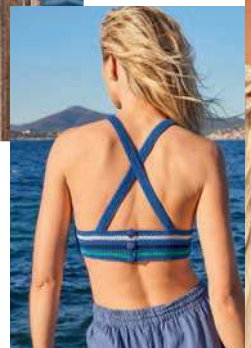

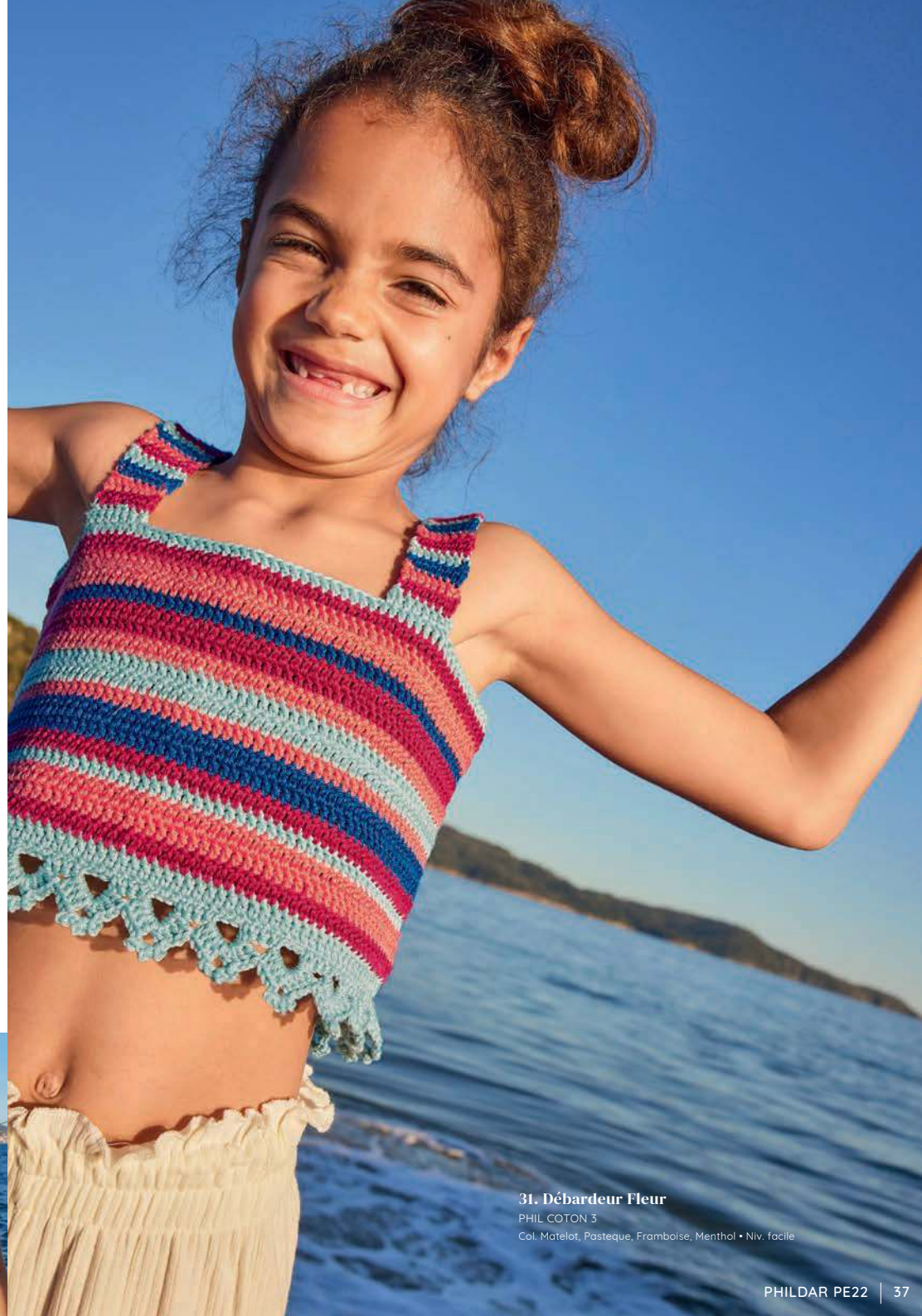

31. Débardeur Fleur
PHIL COTON 3
Col. Matelot, Pasteque, Framboise, Menthol • Niv. facile

32. Sac Féliciane
PHIL COTON 4
Col. Menthol
• Niv. Intermédiaire



Retrouvez le cours complet en vidéo sur la WOOLSCHOOL

33. Pull enfant Faith
PHIL COTON 4
Col. Menthol
• Niv. Intermédiaire

PHIL COTON 4

UN FIL 100% COTON, 100% ISSU DE FIBRES NATURELLES VÉGÉTALES. SA FINESSE PERMET DE RÉALISER DES DÉTAILS PLUS VRAIS QUE NATURE. IL EST IDÉAL POUR TOUS TYPES D'OUVRAGES COMME LES SACS, PULLS, OU ENCORE BOBS, ET CONVIENT À TOUTE LA FAMILLE. SA CERTIFICATION GOTS (GLOBAL ORGANIC TEXTILE STANDARD) VOUS GARANTIT QUE LES FIBRES UTILISÉES SONT D'ORIGINE BIOLOGIQUE NATURELLE ET FABRIQUÉES DANS LE RESPECT DE L'ENVIRONNEMENT. CETTE NORME COUVRE TOUTES LES ÉTAPES DE LA PRODUCTION, DEPUIS LA RÉCOLTE DES MATIÈRES PREMIÈRES EN PASSANT PAR LA FABRICATION RESPONSABLE.

34. Bob FLorentine
PHIL COTON 4
Col. Matelot, Pastèque, Framboise, Ananas • Niv. Intermédiaire





35. Pull Fiorella
PHIL RUSTIQUE
Col. Craie, Naval, Marsala, Sapin, Jade, Tournesol
• Niv. facile

À travers la beauté !





36. Pull Flory
PHIL RUSTIQUE
Col. Naval • Niv. Intermédiaire

Sacs et pochettes...



37. Débardeur Fabienne
PHIL DETENTE
Col. Blanc • Niv. Intermédiaire



38 Sac Florence
PHIL COTON 4
Col. Matelot, Framboise, Carotte, Blanc, Menthol • Niv. facile





39. Pochette Florencia
PHIL COTON 4
Col. Matelot, Framboise, Carotte, Blanc, Menthol • Niv. facile

PHIL RUSTIQUE

UN FIL DOUX À L'ASPECT RUSTIQUE ET NATUREL. COMPOSÉ DE 65% DE COTON,10% DE LIN ET 25% DE VISCOSE, CES MATIÈRES AGRÉABLES FONT DE LUI LE FIL IDÉAL POUR VOS TRICOTS ET CROCHETS D'ÉTÉ. IL ALLIE LA FRAÎCHEUR DU LIN ET LA DOUCEUR DE LA VISCOSE. C'EST UN FIL IDÉAL POUR TOUTES LES PEAUX.

Ma robe chérie ...



40. Robe Fanny
PHIL RUSTIQUE
Col. Tournesol, Craie, Marsala, Jade, Sapin • Niv. Intermédiaire



Niveau Expert

1

ROBE **FRANCESCA**

N° 213 - T22 - 137

2.5

3 665258 232084

ÉCHANTILLONS INDISPENSABLES

10 cm de brides crochet 2,5 = 28 m. et 15 rgs
10 cm pt fantaisie crochet 2,5 = 28 m. et 15 rgs
1 motif de 16 m. de la frise A «Losange» crochet 2,5 = 5,5 cm et les 11 rgs = 4 cm
1 motif de 26 m. de la frise B «Ananas» crochet 2,5 = 9 cm et 21 rgs = 15 cm.

QUALITÉ	COLORIS	34/36	38/40	42/44
P. PERLE 5	CRAIE	10	11	11

Composition du modèle: 100% Coton

MERCERIE

Crochet 2,5

«Pas question de passer l'étape de l'échantillon pour être sûr de votre création»

POINTS EMPLOYÉS

M. en l'air ou m. chaînette
M. coulée
M. serrée
Demi-bride
Bride
Double bride
2 brides rab. ens.: ***1 jeté, piquer le crochet dans 1 m., ramener 1boucle, 1 jeté, tirer le fil à travers 2 boucles*** répéter de ***à*** 2 fs au tot., 1 jeté, tirer le fil à travers les 3 dernières boucles se trouvant sur le crochet.
3 brides rab. ens.: ***1 jeté, piquer le crochet dans 1 m., ramener 1boucle, 1 jeté, tirer le fil à travers 2 boucles*** répéter de ***à*** 3 fs au tot., 1 jeté, tirer le fil à travers les 4 dernières boucles se trouvant sur le crochet.
4 brides rab. ens.: ***1 jeté, piquer le crochet dans 1 m., ramener 1boucle, 1 jeté, tirer le fil à travers 2 boucles*** répéter de ***à*** 4 fs au tot., 1 jeté, tirer le fil à travers les 5 dernières boucles se trouvant sur le crochet.

RÉALISATION

DOS

Faire une chainette de base de 145 - 161 - 177 m. en l'air crochet 2,5 puis faire 2 rgs de brides, les 11 rgs de la frise A (voir diagramme) en commençant à la 10e m. du diagramme et 2 rgs de brides en répartissant 4 dim. - 12 dim. - 16 dim. sur le 2e rg.

On a 141 - 149 - 161 m.

Former l'arrondi en trav. à partir des 51 - 59 - 71 brides centr. et en reprenant des brides de ch. côté à ch. rg de la façon suivante:
1er rg: 51 - 59 - 71 brides centr. et 10 m. coulées.
2e rg: 3 m. serrées, 3 demi-brides, 59 - 67 - 79 brides, 3 demi-brides, 3 m. serrées et 10 m. coulées.
3e rg: 3 m. serrées, 3 demi-brides, 79 - 87 - 99 brides, 3 demi-brides, 3 m. serrées et 9 m. coulées.
4e rg: 3 m. serrées, 3 demi-brides, 97 - 105 - 117 brides, 3 demi-brides, 3 m. serrées et 8 m. coulées.
5e rg: 2 m. serrées, 2 demi-brides, 117 - 125 - 137 brides, 2 demi-brides, 2 m. serrées et 8 m. coulées.
6e rg: 2 m. serrées, 2 demi-brides, 133 - 141 - 153 brides, 2 demi-brides, 2 m. serrées

Cont. en brides sur ttes les m.

On a 141 - 149 - 161 m.

A 10 cm de haut. tot., faire 1 dim. (= 2 brides rab. ens.) de ch. côté:
ts les 2 rgs: 21 fs.
ts les 3 rgs: 8 fs et ts les 2 rgs: 9 fs.
ts les 3 rgs: 12 fs et ts les 2 rgs: 3 fs.
Il reste 99 - 115 - 131 brides.

A 38 cm de haut. tot., faire les 11 rgs de la frise A (voir diagramme) en commençant à la 1ère m. du diagramme.

A 42 cm de haut. tot., cont. en pt fantaisie (voir diagramme) en répartissant 3 dim. - 7 dim - 11 dim. sur le 1er rg (on a 96 - 108 - 120 brides) et en commençant à la 9e m. du diagramme.

Augm. 1 m. de ch. côté (= 2 brides sur la même m.) ts les 3 rgs: 8 fs.
On a 112 - 124 - 136 m.

Emmanchures

A 60 cm de haut. tot., arrêter de ch. côté:
1 x 3 m. puis à ch. rg: 1 x 3 m., 2 x 2 m. et 3 x 1 m.
1 x 4 m. puis à ch. rg: 2 x 3 m., 2 x 2 m. et 4 x 1 m.
1 x 4 m. puis à ch. rg: 1 x 4 m., 2 x 3 m., 2 x 2 m. et 4 x 1 m.
Il reste 86 - 88 - 92 m.

Pour arrêter plus de 1 m.: en début de rg, trav. d'abord en m. coulées avant de faire 1 m. serrée et 1 demi-bride puis en fin de rg, faire 1 demi-bride et 1 m. serrée et revenir sur ces m. en m. coulées pour faire le rg suivant.
Pour arrêter 1 m.: faire 2 brides rab. ens. (voir pts employés)

Encolure

A 67,5 - 68,5 - 69,5 cm de haut. tot., séparer le trav. en 2 et terminer un côté à la fs en faisant côté séparation: 1 x 4 brides rab. ens. (remplacer les brides des extrémités par des doubles brides) puis à ch. rg: ***1 x 4 brides rab. ens. et 3 x 3 brides rab. ens.*** répéter de ***à*** 3 fs au tot.

A 77 - 78 - 79 cm cm de haut. tot., arrêter le trav. (on a 13 - 14 - 16 m. pour l'épaule).

DEVANT

Trav. comme au dos.

A 42 cm de haut. tot., cont. en pt fantaisie (voir diagramme) en répartissant 3 dim. - 7 dim - 11 dim. sur le 1er rg (on a 96 - 108 - 120 brides) et en commençant à la 9e m. du diagramme.

Augm. 1 m. de ch. côté (= 2 brides sur la même m.) ts les 3 rgs: 8 fs.
On a 112 - 124 - 136 m.

Encolure

A 58 - 59 - 60 cm de haut. tot., séparer le trav. en 2 et terminer un côté à la fs en faisant côté séparation à ch. rg: 2 x 3 brides rab. ens. et 26 x 2 brides rab. ens.

Emmanchures

A 60 cm de haut. tot., arrêter côté extérieur:
1 x 3 m. puis à ch. rg: 1 x 3 m., 2 x 2 m. et 3 x 1 m.
1 x 4 m. puis à ch. rg: 2 x 3 m., 2 x 2 m. et 4 x 1 m.
1 x 4 m. puis à ch. rg: 1 x 4 m., 2 x 3 m., 2 x 2 m. et 4 x 1 m.

Pour arrêter plus de 1 m.: en début de rg, trav. d'abord en m. coulées avant de faire 1 m. serrée et 1 demi-bride puis en fin de rg, faire 1 demi-bride et 1 m. serrée et revenir sur ces m. en m. coulées pour faire le rg suivant.
Pour arrêter 1 m.: faire 2 brides rab. ens. (voir pts employés)

A 77 - 78 - 79 cm de haut. tot., arrêter le trav. (on a 13 - 14 - 16 m. pour l'épaule).

ASSEMBLAGE ET FINITIONS

Faire les coutures des côtés et des épaules

- bas de la robe
Faire 1 rg de brides crochet 2,5 en bas de la robe en commençant au milieu dos (on a 287 - 313 - 339 brides).
Faire ensuite 35 rgs de la frise B (voir diagramme) en trav. du 1er au 17e rg puis du 4e au 21e rg et arrêter le trav.

- emman. et encol.
Faire 1 rg de m. serrées crochet 2,5 autour des emman. et autour de l'encol.

Patron dos et devant

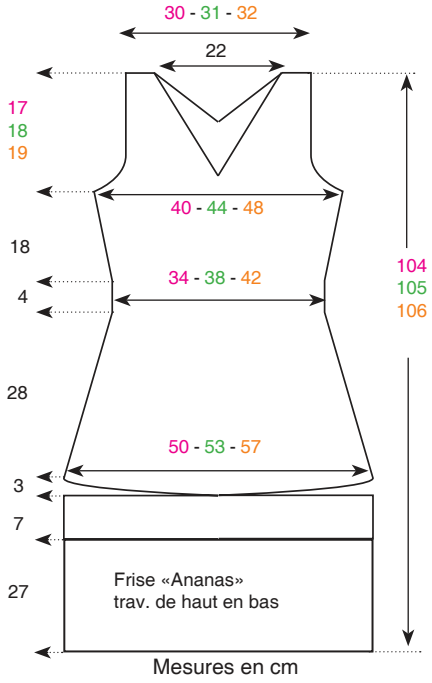

Mesures en cm

Diagramme Frise A «Losange»

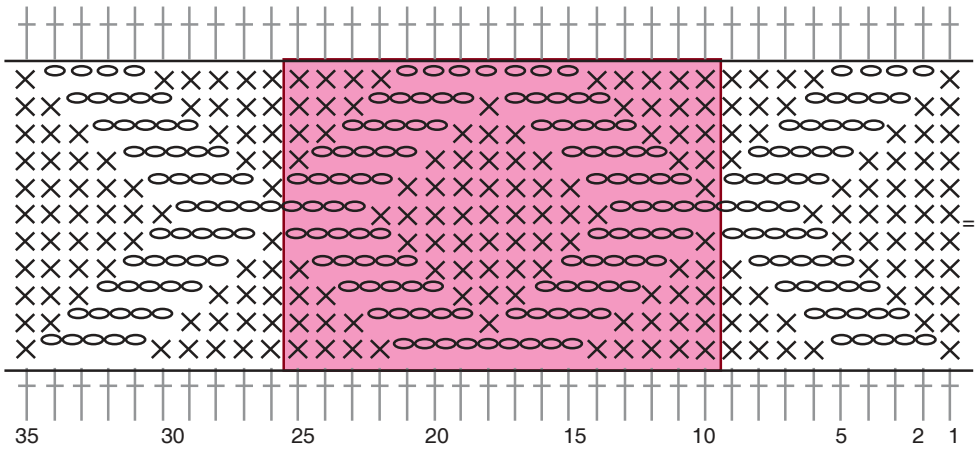

bas de la robe: trav. de la 10e à la 25e m.: 8 - 9 - 10 fs et de la 10e à la 26e m.
au niveau de la taille: trav. de la 1ère à la 9e m. puis de la 10e à la 25e m.: 5 - 6 - 7 fs et de la 26e à la 35e m.

Diagramme pt fantaisie

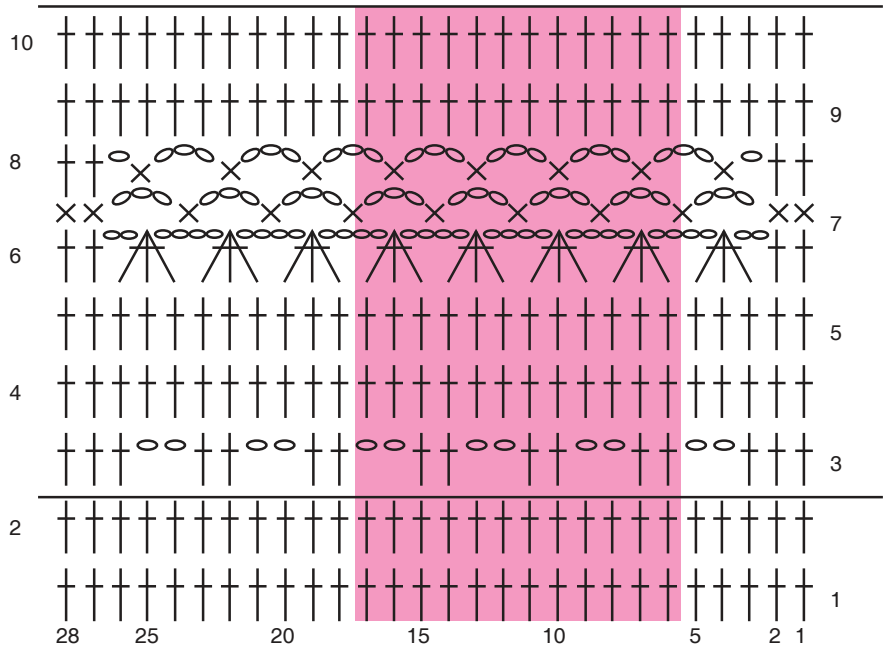

= m. en l'air
= m. serrée
= bride
= 3 brides rab. ens.

Trav. du 1er au 10e rg puis répéter toujours du 3e au 10e rg (soit 8 rgs)

Répéter toujours les 12 m. de l'encadré rose

Diagramme frise B «Ananas»

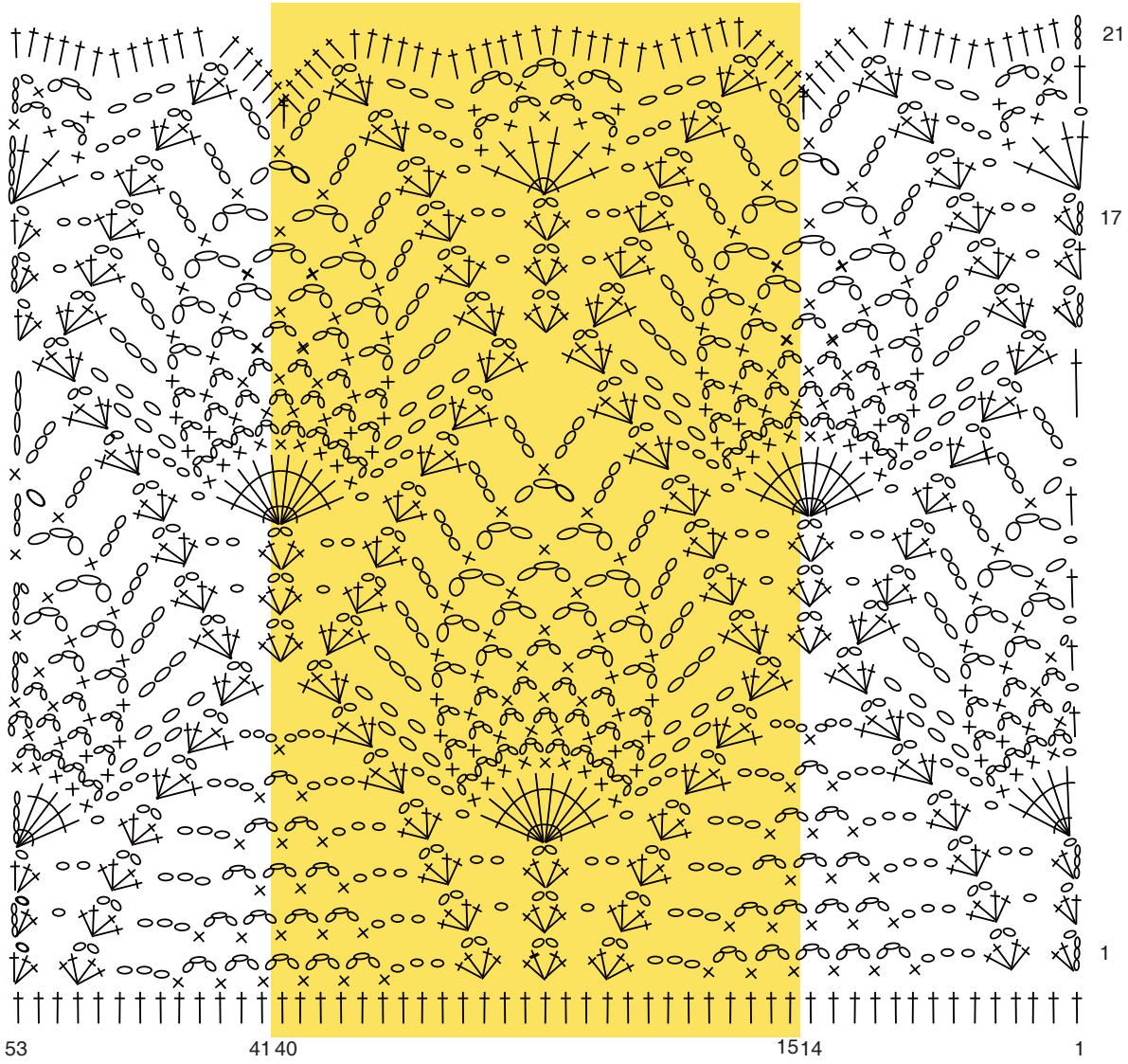

Trav. de la 1ère à 14e m., répéter toujours l'encadré jaune (soit 26 m.): 10 fs - 11 fs - 12 fs puis de la 41e à la 53e m.
Trav. du 1er au 17e rg puis du 4e au 21e rg soit 35 rgs au tot.

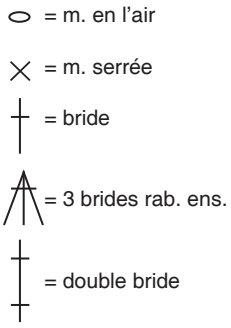



Niveau Intermédiaire

2

GILET **FRANCISKA**

N° 213 - T22 - 142

2.5

3 665258 232114

ÉCHANTILLON INDISPENSABLE

10 cm de brides crochet 2,5 = 28 m. et 15 rgs

QUALITÉ	COLORIS	34/36	38/40	42/44	46/48	50/52
P. PERLE 5	CRAIE	7	8	8	9	10

Composition du modèle: 100 % Coton

MERCERIE

Crochet 2,5

«Pas question de passer l'étape de l'échantillon pour être sûr de votre création»

POINTS EMPLOYÉS

M. en l'air ou m. chaînette
M. coulée
M. serrée
Demi-bride
Bride
2 brides rab. ens.: *1 jeté, piquer le crochet dans 1 m., ramener 1boucle, 1 jeté, tirer le fil à travers 2 boucles* répéter de ***à*** 2 fs au tot., 1 jeté, tirer le fil à travers les 3 dernières boucles se trouvant sur le crochet.

Frise (voir diagramme)

RÉALISATION

DOS

Faire une chaînette de base de 102 - 110 - 122 - 134 - 150 m. en l'air crochet 2,5 puis trav. en brides.

Ch. rg de brides débute par 3 m. en l'air, ces m. comptant pour la 1ère bride du rg.

Augm. 1 m. de ch. côté (= 2 brides sur la même m.) ts les 4 rgs: 10 fs.

On a 122 - 130 - 142 - 154 - 170 m.

Emmanchures

A 26 cm de haut. tot., arrêter de ch. côté:
1 x 4 m. puis à ch. rg: 1 x 4 m., 1 x 3 m.,1 x 2 m. et 2 x 1 m.
1 x 5 m. puis à ch. rg: 1 x 4 m., 1 x 3 m., 2 x 2 m. et 2 x 1 m.
1 x 5 m. puis à ch. rg: 2 x 4 m., 1 x 3 m., 2 x 2 m. et 2 x 1 m.
1 x 6 m. puis à ch. rg: 1 x 5 m., 1 x 4 m., 2 x 3 m., 2 x 2 m. et 2 x 1 m.
1 x 6 m. puis à ch. rg: 2 x 5 m., 1 x 4 m., 2 x 3 m., 2 x 2 m. et 2 x 1 m.

Pour arrêter plus de 1 m.: en début de rg, trav. d'abord en m. coulées avant de faire 1 m. serrée et 1 demi-bride puis en fin de rg, faire 1 demi-bride et 1 m. serrée et revenir sur ces m. en m. coulées pour faire le rg suivant.
Pour arrêter 1 m.: faire 2 brides rab. ens. (voir pts employés)

Il reste 92 - 94 - 98 - 100 - 106 m.

Epaules et encolure

A 45 - 46 - 47 - 48 - 49 cm de haut. tot., arrêter de ch. côté:
1 x 4 m. puis à ch. rg: 1 x 4 m. et 2 x 5 m.
1 x 4 m. puis à ch. rg: 3 x 5 m.
1 x 5 m. puis à ch. rg: 2 x 5 m. et 1 x 6 m.
1 x 5 m. puis à ch. rg: 2 x 5 m. et 1 x 6 m.
1 x 6 m. puis à ch. rg: 3 x 6 m.

En même temps que la 1ère dim. d'épaule, arrêter pour l'encol. les 20 - 20 - 20 - 22 - 22 m. centr. puis terminer un côté à la fs en arrêtant côté encol. à ch. rg: 2 x 9 m.

DEMI-DEVANT DROIT

Faire une chaînette de base de 52 - 56 - 62 - 68 - 76 m. en l'air crochet 2,5 puis trav. en brides.

Ch. rg de brides débute par 3 m. en l'air, ces m. comptant pour la 1ère bride du rg.

Augm. 1 m. à gauche (= 2 brides sur la même m.) ts les 4 rgs: 10 fs.

Encolure

A 22 - 23 - 24 - 24 - 25 cm de haut. tot., faire 1 dim. (= 2 brides rab. ens.) à droite:
1 fs puis ***2 rgs plus haut: 1 fs, à ch. rg: 2 fs*** répéter de ***à*** 9 fs au tot. puis 1 rg plus haut: 1 fs.
1 fs puis ***2 rgs plus haut: 1 fs, à ch. rg: 2 fs*** répéter de ***à*** 9 fs au tot. puis 1 rg plus haut: 1 fs.
1 fs puis ***2 rgs plus haut: 1 fs, à ch. rg: 2 fs*** répéter de ***à*** 9 fs au tot. puis 1 rg plus haut: 1 fs.
1 fs puis ***2 rgs plus haut: 1 fs, à ch. rg: 2 fs*** répéter de ***à*** 9 fs au tot. puis à ch. rg: 2 fs.
1 fs puis ***2 rgs plus haut: 1 fs, à ch. rg: 2 fs*** répéter de ***à*** 9 fs au tot. puis à ch. rg: 2 fs.

Emmanchure

A 26 cm de haut. tot., arrêter à gauche:
1 x 4 m. puis à ch. rg: 1 x 4 m., 1 x 3 m.,1 x 2 m. et 2 x 1 m.
1 x 5 m. puis à ch. rg: 1 x 4 m., 1 x 3 m., 2 x 2 m. et 2 x 1 m.
1 x 5 m. puis à ch. rg: 2 x 4 m., 1 x 3 m., 2 x 2 m. et 2 x 1 m.
1 x 6 m. puis à ch. rg: 1 x 5 m., 1 x 4 m., 2 x 3 m., 2 x 2 m. et 2 x 1 m.
1 x 6 m. puis à ch. rg: 2 x 5 m., 1 x 4 m., 2 x 3 m., 2 x 2 m. et 2 x 1 m.

Pour arrêter plus de 1 m.: en début de rg, trav. d'abord en m. coulées avant de faire 1 m. serrée et 1 demi-bride puis en fin de rg, faire 1 demi-bride et 1 m. serrée et revenir sur ces m. en m. coulées pour faire le rg suivant.
Pour arrêter 1 m.: faire 2 brides rab. ens. (voir pts employés)

Epaule

A 45 - 46 - 47 - 48 - 49 cm de haut. tot., arrêter à gauche à ch. rg:
1 x 4 m. puis à ch. rg: 1 x 4 m. et 2 x 5 m.
1 x 4 m. puis à ch. rg: 3 x 5 m.
1 x 5 m. puis à ch. rg: 2 x 5 m. et 1 x 6 m.
1 x 5 m. puis à ch. rg: 2 x 5 m. et 1 x 6 m.
1 x 6 m. puis à ch. rg: 3 x 6 m.

Faire le demi-devant gauche en sens inverse.

MANCHES

Faire une chaînette de base de 81 - 85 - 91 - 97 - 103 m. en l'air crochet 2,5 puis faire les 13 rgs de la frise (voir diagramme).

Les 13 rgs du diagramme terminés, cont. en brides.

Ch. rg de brides débute par 3 m. en l'air, ces m. comptant pour la 1ère bride du rg.

Augm. 1 m. de ch. côté (= 2 brides sur la même m.):
ts les 10 rgs: 3 fs.
ts les 10 rgs: 3 fs.
ts les 8 rgs: 3 fs et 7 rgs plus haut: 1 fs.
ts les 6 rgs: 3 fs et ts les 5 rgs: 3 fs.
ts les 5 rgs: 6 fs et 4 rgs plus haut: 1 fs.

On a 87 - 91 - 99 - 109 - 117 m.

Arrondi

A 30 cm de haut. tot., arrêter de ch. côté:
1 x 4 m. puis à ch. rg: 1 x 3 m., 1 x 2 m., 16 x 1 m., 1 x 2 m., 1 x 3 m. et 1 x 4 m.
1 x 4 m. puis à ch. rg: 1 x 3 m., 2 x 2 m., 14 x 1 m., 2 x 2 m., 1 x 3 m. et 1 x 4 m.
1 x 4 m. puis à ch. rg: 1 x 3 m., 4 x 2 m., 10 x 1 m., 4 x 2 m., 1 x 3 m. et 1 x 4 m.
1 x 4 m. puis à ch. rg: 3 x 3 m., 3 x 2 m., 9 x 1 m., 2 x 2 m., 3 x 3 m. et 1 x 4 m.
1 x 4 m. puis à ch. rg: 3 x 3 m., 4 x 2 m., 6 x 1 m., 4 x 2 m., 3 x 3 m. et 1 x 5 m.

Pour arrêter plus de 1 m.: en début de rg, trav. d'abord en m. coulées avant de faire 1 m. serrée et 1 demi-bride puis en fin de rg, faire 1 demi-bride et 1 m. serrée et revenir sur ces m. en m. coulées pour faire le rg suivant.

Pour arrêter 1 m.: faire 2 brides rab. ens. (voir pts employés)

On a 19 m., arrêter le trav.

ASSEMBLAGE
Faire les coutures des épaules, des côtés et des manches.
Monter les manches au corps.

Faire avec le crochet 2,5: 1 rg de m. serrées, 1 rg de brides et 1 rg de m. serrées le long des demi-devants et de l'encol.

Patron dos et demi-devant droit

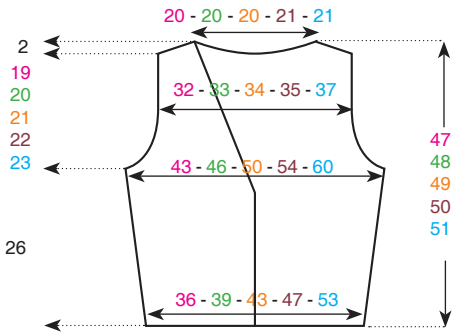

Patron manches

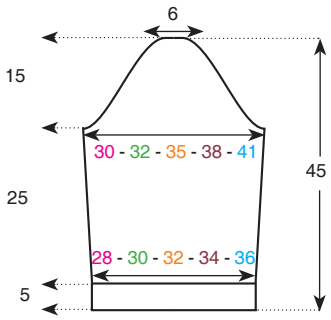

Mesures en cm

Diagramme frise

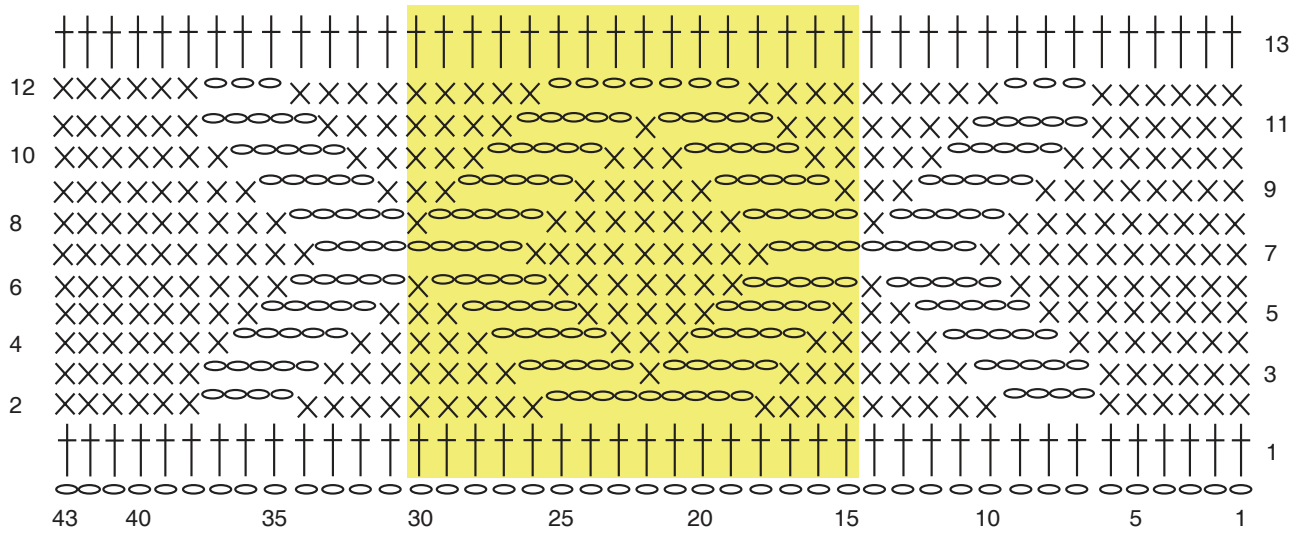

Trav. de la 6e - 4e - 1ère - 6e - 3e m. à la 14e m. puis répéter de la 15e à la 30e m.:
4 - 4 - 4 - 5 - 5 fs et trav. de la 31e à la 38e - 40e - 43e - 38e - 41e m.

○ = m. en l'air
× = m. serrée
† = bride



Niveau Intermédiaire

3

ROBE **FLORIANNE**

N° 213 - T22 - 171

2.5

3 665258 232169

ÉCHANTILLONS INDISPENSABLES

10 cm de brides crochet 2,5 = 28 m. et 15 rgs
1 petit granny de 5 - 5 - 6 - 6 rgs crochet 2,5 = 8 - 8 - 9,5 - 9,5 cm de côté
1 grand granny de 9 - 10 - 11 - 11 rgs crochet 2,5 = 13 - 14,5 - 16 - 16 cm de côté.

QUALITÉ	COLORIS	4 ans	6 ans	8 ans	10 ans
P. PERLÉ 5	CRAIE	4	5	6	7

Composition du modèle: 100% Coton

MERCERIE

Crochet 2,5
Anneaux marqueurs

«Pas question de passer l'étape de l'échantillon pour être sûr de votre création»

POINTS EMPLOYÉS

M. en l'air ou m. chaînette
M. coulée
M. serrée

Bride
2 brides rab. ens.: *1 jeté, piquer le crochet dans 1 m., ramener 1 boucle, 1 jeté, tirer le fil à travers les 2 premières boucles* répéter de ***à*** en piquant dans 2 m., 1 jeté et tirer le fil à travers les 3 dernières boucles se trouvant sur le crochet.

Double bride
3 doubles brides rab. ens.: *2 jetés, piquer le crochet dans 1 m., ramener 1 boucle, **(1 jeté, tirer le fil à travers 2 boucles)** répéter de **(à)** 2 fs au tot.* répéter de ***à*** 3 fs au tot., 1 jeté et tirer le fil à travers les 4 dernières boucles se trouvant sur le crochet.

Mouchet: (1 jeté, piquer le crochet dans 1 m., ramener 1 longue boucle) répéter de **(à)** 6 fs au tot., 1 jeté et tirer le fil à travers 12 boucles, 1 jeté et tirer le fil à travers les 2 dernières boucles.
Cercle magique: enrouler 2 fs le fil autour de l'index, ramener le fil issu de la pelote à travers cette boucle, faire 1 m. en l'air puis réaliser votre 1er rg; à la fin de celui-ci, tirer sur l'extrémité du fil pour resserrer la boucle.

RÉALISATION

DOS ET DEVANT

Faire une chaînette de base de 92 - 102 - 108 - 122 m. en l'air crochet 2,5 et trav.en brides.
Ch. rg de brides débute par 3 m. en l'air, ces m. comptant pour la 1ère bride du rg.

Faire 1 dim. de ch. côté à 1 m. des bords (= 2 brides rab. ens., voir pts employés):
ts les 8 rgs: 2 fs et ts les 6 rgs: 4 fs.
8 rgs plus haut: 1 fs et ts les 6 rgs: 6 fs.
ts les 8 rgs: 5 fs et ts les 6 rgs: 2 fs.
ts les 6 rgs: 10 fs.
On a 80 - 88 - 94 - 102 m.

Ouverture
A 26,5 - 29,5 - 33,5 - 40 cm de haut. tot., arrêter les 36 - 40 - 44 - 44 m. centr. et terminer un côté à la fs.
On a 22 - 24 - 25 - 29 m.

Emmanchure
A 30,5 - 34 - 38,5 - 44 cm de haut. tot., arrêter côté extérieur: 1 x 10 m.
On a 12 - 14 - 15 - 19 m.

Encolure
A 39,5 - 44 - 49,5 - 56 cm de haut. tot., placer un repère sur la lis. côté ouverture pour repérer la fin de la couture du grand granny.

Epaule
A 43,5 - 49 - 54,5 - 61 cm de haut. tot., arrêter le trav.

PETITS GRANNY
Commencer par un cercle magique (voir pts employés) puis trav. en rond crochet 2,5 de la façon suivante et en suivant le diagramme:

1er rg: 3 m. en l'air pour la 1ère bride puis 15 brides en piquant le crochet dans le cercle et terminer par 1 m. coulée sur la 3e m. en l'air du début du rg.

2e rg: 3 m. en l'air pour la 1ère bride, ***1 m. en l'air, 1 bride sur la bride suivante*** répéter de ***à*** 15 fs au tot., 1 m. en l'air et 1 m. coulée sur la 3e m. en l'air du début du rg.

3e rg: 3 m. en l'air, ***1 mouchet (voir pts employés) en piquant le crochet dans l'arceau de 1 m., 2 m. en l'air*** répéter de ***à*** 16 fs au tot. et 1 m. coulée sur le mouchet du début du rg.

4e rg: 1 m. coulée pour débuter dans le 1er arceau, 3 m. en l'air, ***1 mouchet (voir pts employés) en piquant le crochet dans l'arceau de 2 m., 3 m. en l'air*** répéter de ***à*** 16 fs au tot. et 1 m. coulée sur le mouchet du début du rg.

5e rg: 1 m. coulée pour débuter dans le 1er arceau, 3 m. en l'air pour la 1ère bride, 2 brides dans le 1er arceau, ***2 m. en l'air, 3 brides dans l'arceau suivant, 2 m. en l'air, faire (3 doubles brides + 3 m. en l'air + 3 doubles brides) dans l'arceau suivant, °°2 m. en l'air, 3 brides dans l'arceau suivant°° répéter de °°à°° 2 fs au tot.*** répéter de ***à*** 3 fs au tot., 2 m. en l'air, 3 brides dans l'arceau suivant, 2 m. en l'air, faire (3 doubles brides + 3 m. en l'air + 3 doubles brides) dans l'arceau suivant, 2 m. en l'air, 3 brides dans l'arceau suivant, 2 m. en l'air et 1 m. coulée sur la 3e m. en l'air du début du rg.

Arrêter le trav. - Arrêter le trav.

6e rg - 6e rg: 3 m. en l'air pour la 1ère bride, 9 brides, ***2 m. en l'air, faire (3 brides + 2 m. en l'air + 3 brides) dans l'arceau de 3 m., 2 m. en l'air, 17 brides*** répéter de ***à*** 3 fs au tot., 2 m. en l'air, faire (3 brides + 2 m. en l'air + 3 brides) dans l'arceau de 3 m., 2 m. en l'air, 7 brides et 1 m. coulée sur la 3e m. en l'air du début du rg.

Arrêter le trav. - Arrêter le trav.

On obtient un carré de 8 - 8 - 9,5 - 9,5 cm de côté.
Réaliser 8 - 9 - 8 - 9 petits granny semblables.

GRANDS GRANNY
Commencer par un cercle magique (voir pts employés) puis trav. en rond crochet 2,5 de la façon suivante et en suivant le diagramme:

1er rg: 3 m. en l'air pour la 1ère bride puis 15 brides en piquant le crochet dans le cercle et terminer par 1 m. coulée sur la 3e m. en l'air du début du rg.

2e rg: 3 m. en l'air pour la 1ère bride, ***1 m. en l'air, 1 bride sur la bride suivante*** répéter de ***à*** 15 fs au tot., 1 m. en l'air et 1 m. coulée sur la 3e m. en l'air du début du rg.

3e rg: 3 m. en l'air, ***1 mouchet (voir pts employés) en piquant le crochet dans l'arceau de 1 m., 2 m. en l'air*** répéter de ***à*** 16 fs au tot. et 1 m. coulée sur le mouchet du début du rg.

4e rg: 1 m. coulée pour débuter dans le 1er arceau, 3 m. en l'air, ***1 mouchet (voir pts employés) en piquant le crochet dans l'arceau de 2 m., 3 m. en l'air*** répéter de ***à*** 16 fs au tot. et 1 m. coulée sur le mouchet du début du rg.

5e rg: 3 m. en l'air pour la 1ère bride, ***2 m. en l'air, 1 bride sur la m. centr. de l'arceau, 2 m. en l'air, 1 bride sur le mouchet*** répéter de ***à*** 15 fs au tot., 2 m. en l'air, 1 bride sur la m. centr. de l'arceau, 2 m. en l'air et 1 m. coulée sur le mouchet du début du rg.

Cont. en suivant le diagramme du 6e au 9e - 10e - 11e - 11e rg.

Arrêter le trav.

On obtient un carré de 13 - 14,5 - 16 - 16 cm de côté.

Réaliser 2 carrés semblables.

ASSEMBLAGE
Faire les coutures des épaules et des côtés.
Réunir les 8 - 9 - 8 - 9 petits granny les uns à côté des autres pour obtenir une bande de 64 - 72 - 76 - 85,5 cm de large sur 8 - 8 - 9,5 - 9,5 cm de haut que l'on ferme en rond.

Coudre cette bande en bas de la robe en plaçant 2 carrés - 1 carré - 2 carrés - 1 carré au centre du devant

Coudre les grands granny au dos et au devant sur les 36 - 40 - 44 - 44 m. de l'ouverture (repère Y du patron) jusqu'aux repères de l'encol. (repères X du patron).

Faire 1 rg de m. serrées crochet 2,5 autour des emman. et autour de l'encol. en faisant 2 m. serrées rab. ens. au niveau des angles (2 m. serrées rab. ens.: piquer le crochet dans 1 m., ramener 1 boucle, piquer le crochet dans la m. suivante, ramener 1 boucle, 1 jeté, tirer le fil à travers les 3 boucles se trouvant sur le crochet).

Patron dos et devant

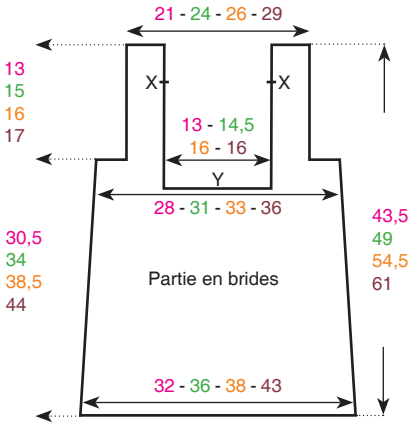

Mesures en cm

Diagramme petit granny

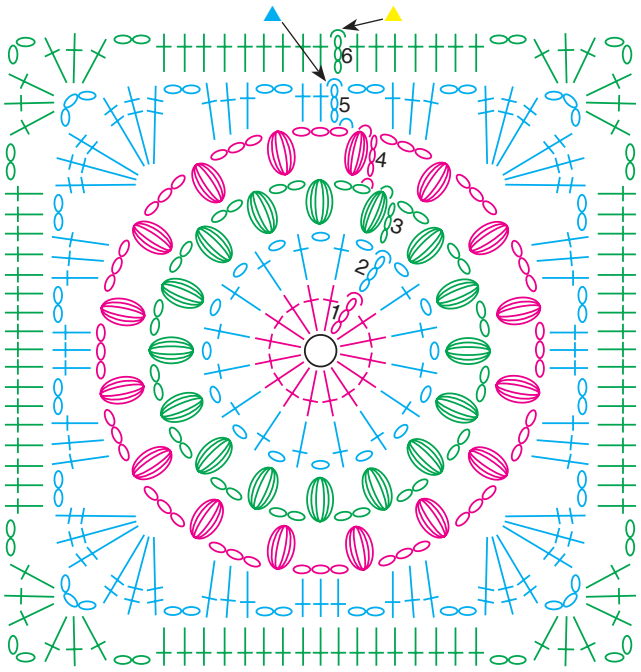

▲ = arrêter le trav. - arrêter le trav.

▲ = arrêter le trav. - arrêter le trav.

◯ = cercle magique

⬭ = m. en l'air

◠ = m. coulée

= bride

= double bride

= mouchet (voir pts employés)

Diagramme grand granny

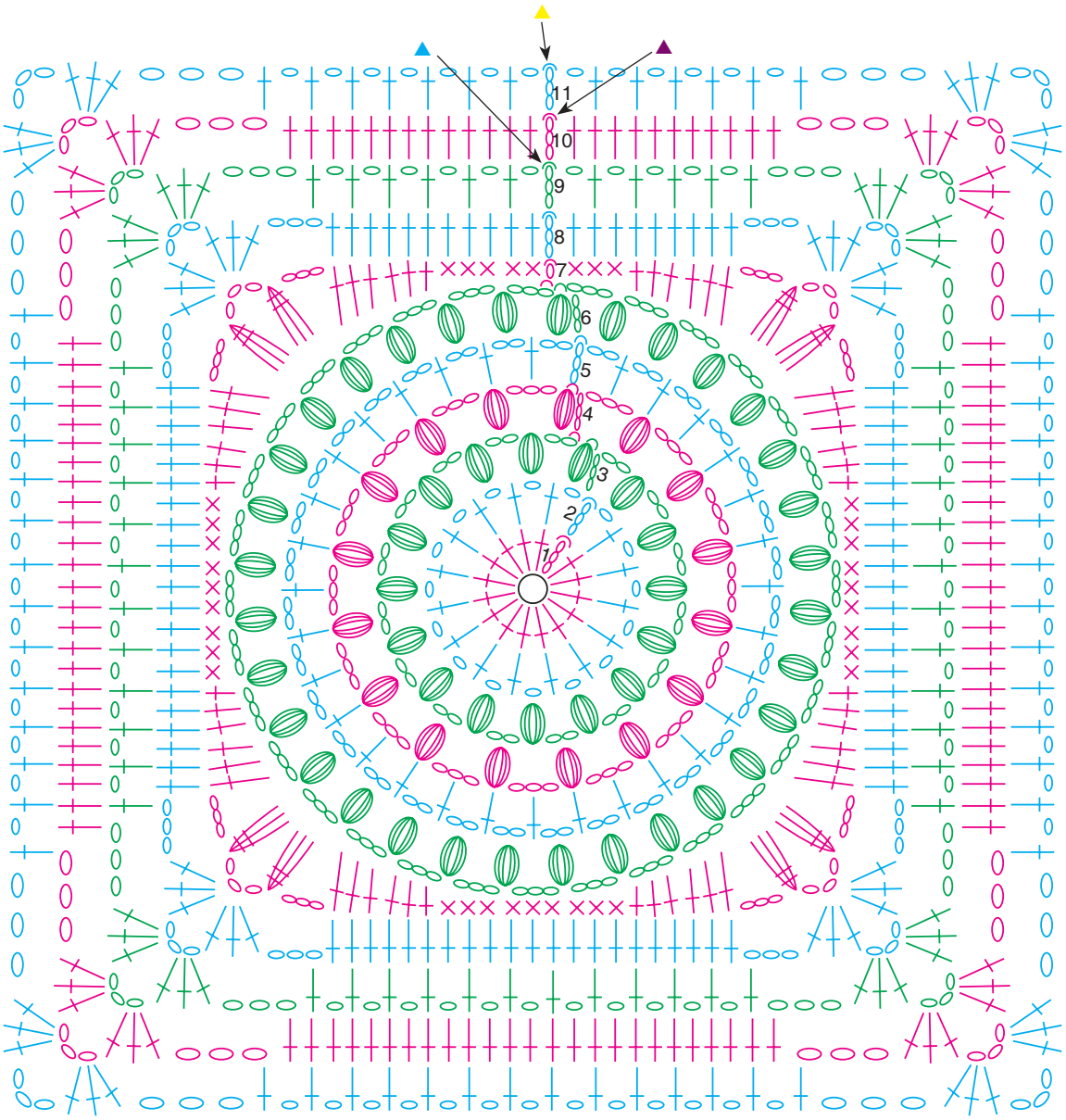

= cercle magique

= m. en l'air

= m. coulée

= m. serrée

= bride

= double bride

= mouchet (voir pts employés)

= 3 doubles brides rab. ens.

= arrêter le trav.

= arrêter le trav.

= arrêter le trav. - arrêter le trav.



Niveau Intermédiaire

4

GILET **FAUSTINE**

N° 213 - T22 - 168

2.5

3 665258 232206

ÉCHANTILLONS INDISPENSABLES

10 cm de brides crochet 2,5 = 28 m. et 15 rgs
Les 5 rgs du granny du corps crochet 2,5 = un carré de 7,5 cm de côté
Les 4 rgs du granny des manches crochet 2,5 = un carré de 6 cm de côté

QUALITÉ	COLORIS	4 ans	6 ans	8 ans	10 ans
P. PERLE 5	CRAIE	4	5	6	7

Composition du modèle: 100% Coton

«Rien de tel qu'un petit échantillon pour éviter les mauvaises surprises»

MERCERIE

Crochet 2,5
5 - 5 - 6 - 6 boutons Ø 14 mm réf.: 054600 2225 05

POINTS EMPLOYÉS

M. en l'air
M. coulée
M. serrée
Demi-bride
Bride
Double bride
2 brides rab. ens.: *1 jeté, piquer le crochet dans 1 m., ramener 1boucle, 1 jeté, tirer le fil à travers 2 boucles* répéter de ***à*** 2 fs au tot., 1 jeté, tirer le fil à travers les 3 dernières boucles se trouvant sur le crochet.
Cercle magique: enrouler 2 fs le fil autour de l'index, ramener le fil issu de la pelote à travers cette boucle, faire 1 m. en l'air puis réaliser votre 1er rg; à la fin de celui-ci, tirer sur l'extrémité du fil pour resserrer la boucle.

Noppe de 3: *1 jeté, piquer le crochet dans 1 m., ramener 1 boucle longue* répéter de ***à*** 3 fs au tot. en piquant le crochet dans la même m., 1 jeté, tirer le fil à travers 6 boucles, 1 jeté et tirer le fil à travers les 2 dernières boucles se trouvant sur le crochet.
Noppe de 5: *1 jeté, piquer le crochet dans 1 m., ramener 1 boucle longue* répéter de ***à*** 5 fs au tot. en piquant le crochet dans la même m., 1 jeté, tirer le fil à travers 10 boucles, 1 jeté et tirer le fil à travers les 2 dernières boucles se trouvant sur le crochet.

Pour arrêter plus de 1 m. (emman., encol. et arrondi de manches): en début de rg, trav. d'abord en m. coulées avant de faire 1 m. serrée et 1 demi-bride puis en fin de rg, faire 1 demi-bride et 1 m. serrée et revenir sur ces m. en m. coulées pour faire le rg suivant.
Pour arrêter 1 m. (emman., encol. et arrondi de manches): faire 2 brides rab. ens. (voir pts employés)

RÉALISATION

CORPS

Frise

Commencer par un cercle magique puis trav. en rond crochet 2,5 en suivant le diagramme.
Les 5 rgs du diagramme terminés, arrêter le trav.

Réaliser 8 - 9 - 10 - 10 granny puis les assembler entre-eux pour former une bande.

Dos et demi-devants

Cont. en brides crochet 2,5 sur l'un des grands côtés de cette frise en faisant 176 - 192 - 204 - 220 brides sur le 1er rg.

Ch. rg de brides débute par 3 m. en l'air, ces m. comptant pour la 1ère bride du rg.

Emmanchures

A 17 - 19 - 21 - 24 cm de haut. tot., séparer le trav. en 3 parties.

DEMI-DEVANT DROIT

Trav. sur les 43 - 47 - 50 - 54 m. de droite en arrêtant à gauche pour l'emman. (voir pts employés):
1 x 3 m. puis à ch. rg: 3 x 2 m. et 3 x 1 m..
1 x 4 m. puis à ch. rg: 1 x 3 m., 2 x 2 m. et 2 x 1 m.
1 x 4 m. puis à ch. rg: 1 x 3 m., 2 x 2 m. et 2 x 1 m.
1 x 4 m. puis à ch. rg: 1 x 3 m., 2 x 2 m. et 3 x 1 m.
Il reste 31 - 34 - 37 - 40 m.

Encolure et épaule

A 24 - 27 - 30 - 34 cm de haut. tot., arrêter à droite pour l'encol. (voir pts employés):
1 x 4 m. puis à ch. rg: 1 x 3 m., 3 x 2 m. et 3 x 1 m.
1 x 4 m. puis à ch. rg: 1 x 4 m., 1 x 3 m., 2 x 2 m. et 3 x 1 m.
1 x 4 m. puis à ch. rg: 1 x 4 m., 2 x 3 m., 1 x 2 m. et 3 x 1 m.
1 x 4 m. puis à ch. rg: 1 x 4 m., 2 x 3 m., 1 x 2 m. et 3 x 1 m.

A 30 - 34 - 37 - 41 cm de haut. tot., arrêter le trav. (on a 15 - 16 - 18 - 21 brides pour l'épaule).

DOS

Trav. sur les 90 - 98 - 104 - 112 m. centr. en arrêtant de ch. côté pour les emman. (voir pts employés):
1 x 3 m. puis à ch. rg: 3 x 2 m. et 3 x 1 m.
1 x 4 m. puis à ch. rg: 1 x 3 m., 2 x 2 m. et 2 x 1 m.
1 x 4 m. puis à ch. rg: 1 x 3 m., 2 x 2 m. et 2 x 1 m.
1 x 4 m. puis à ch. rg: 1 x 3 m., 2 x 2 m. et 3 x 1 m.
Il reste 66 - 72 - 78 - 84 m.

Encolure et épaule

A 28 - 32 - 35 - 39 cm de haut. tot., arrêter (pour l'encol.) les 12 - 14 - 14 - 14 m. centr. puis terminer un côté à la fs en arrêtant côté encol. 1 rg plus haut (voir pts employés): 1 x 12 m. - 1 x 13 m. - 1 x 14 m. - 1 x 14 m.

A 30 - 34 - 37 - 41 cm de haut. tot., arrêter le trav. (on a 15 - 16 - 18 - 21 brides pour l'épaule)

DEMI-DEVANT GAUCHE

Trav. sur les 43 - 47 - 50 - 54 m. de gauche en arrêtant à droite pour l'emman. (voir pts employés):
1 x 3 m. puis à ch. rg: 3 x 2 m. et 3 x 1 m.
1 x 4 m. puis à ch. rg: 1 x 3 m., 2 x 2 m. et 2 x 1 m.
1 x 4 m. puis à ch. rg: 1 x 3 m., 2 x 2 m. et 2 x 1 m.
1 x 4 m. puis à ch. rg: 1 x 3 m., 2 x 2 m. et 3 x 1 m.

Il reste 31 - 34 - 37 - 40 m.

Encolure et épaule

A 24 - 27 - 30 - 34 cm de haut. tot., arrêter à gauche pour l'encol. (voir pts employés):
1 x 4 m. puis à ch. rg: 1 x 3 m., 3 x 2 m. et 3 x 1 m.
1 x 4 m. puis à ch. rg: 1 x 4 m., 1 x 3 m., 2 x 2 m. et 3 x 1 m.
1 x 4 m. puis à ch. rg: 1 x 4 m., 2 x 3 m., 1 x 2 m. et 3 x 1 m.
1 x 4 m. puis à ch. rg: 1 x 4 m., 2 x 3 m., 1 x 2 m. et 3 x 1 m.

A 30 - 34 - 37 - 41 cm de haut. tot., arrêter le trav. (on a 15 - 16 - 19 - 21 brides pour l'épaule).

MANCHES

Frise

Commencer par un cercle magique puis trav. en rond crochet 2,5 en suivant le diagramme.
Les 4 rgs du diagramme terminés, arrêter le trav.

Réaliser 4 granny puis les assembler entre-eux pour former une bande.

Manche

Cont. en brides crochet 2,5 sur l'un des grands côtés de cette frise en faisant 66 - 70 - 72 - 74 brides sur le 1er rg.

Ch. rg de brides débute par 3 m. en l'air, ces m. comptant pour la 1ère bride du rg.

Cont. droit.
Augm. de ch. côté (soit 2 brides sur 1 bride): 9 rgs plus haut 1 x 1 m.
Augm. de ch. côté (soit 2 brides sur 1 bride): ts les 6 rgs: 2 x 1 m. et 5 rgs plus haut 1 x 1 m.

Augm. de ch. côté (soit 2 brides sur 1 bride): ts les 4 rgs: 5 x 1 m.
On a 66 - 72 - 78 - 84 m.

Arrondi
A 15,5 - 18 - 20,5 - 22,5 cm de haut. tot., arrêter de ch. côté (voir pts employés):
1 x 4 m. puis à ch. rg: 1 x 3 m., 3 x 2 m., 3 x 1 m., 2 x 2 m. et 2 x 3 m.
1 x 4 m. puis à ch. rg: 1 x 3 m., 3 x 2 m., 3 x 1 m., 3 x 2 m., 1 x 3 m. et 1 x 4 m.
1 x 4 m. puis à ch. rg: 1 x 3 m., 3 x 2 m., 5 x 1 m., 2 x 2 m., 2 x 3 m. et 1 x 4 m.
1 x 4 m. puis à ch. rg: 2 x 3 m., 3 x 2 m., 5 x 1 m., 2 x 2 m., 2 x 3 m. et 1 x 4 m.

A 23,5 - 27 - 30,5 - 33,5 cm de haut. tot., arrêter le trav. (on a 14 m. brides).

ASSEMBLAGE
Faire les coutures des épaules et du dessous des manches.
Monter les manches au corps.

Faire 7 rgs de m. serrées crochet 2,5:
en bas du gilet (on a 169 - 185 - 196 - 212 m. serrées)
autour de l'encol. (on a 92 - 100 - 106 - 106 m. serrées)
le long du demi-devant gauche (on a 75 - 86 - 94 - 105 m. serrées)
le long du demi-devant droit en répartissant: 5 - 5 - 6 - 6 boutonnières sur le 4e rg (faire 3 m. en l'air pour remplacer 3 m. serrées), la 1ère à 3 m. serrées du bord, les suivantes espacées de 14 - 16 - 14 - 16 m. serrées
en bas des manches (on a 60 m.).

Coudre les boutons.

Patron corps

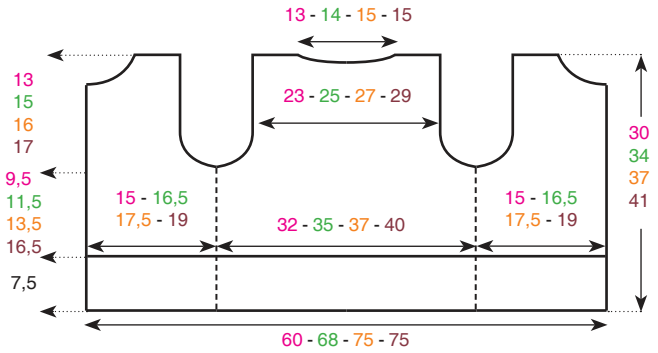

Patron manches

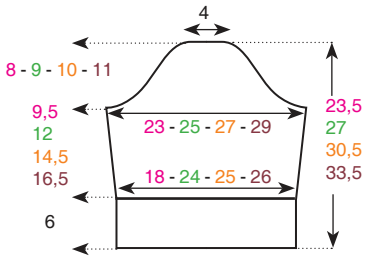

Mesures en cm

Diagramme des carrés du corps

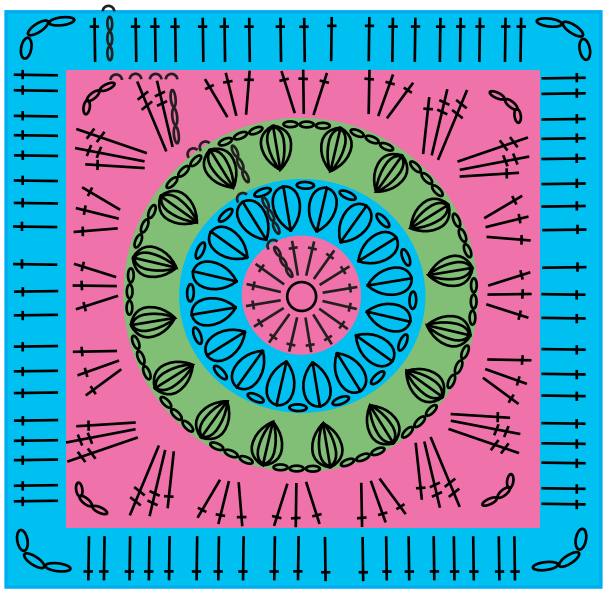

Diagramme des carrés des manches

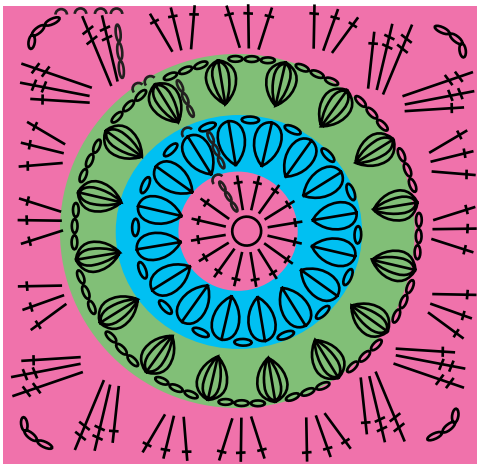

= cercle magique
= m. en l'air
= m. coulée
= bride
= double bride
= noppe de 3 (voir pts employés)
= noppe de 5 (voir pts employés)



Niveau Expert

5

ROBE **FLORE**

N° 213 - T22 - 139

2.5

3 665258 232244

ÉCHANTILLONS INDISPENSABLES

10 cm de brides crochet 2,5 = 28 m. et 15 rgs

QUALITÉ	COLORIS	Taille unique (34/40)
P. PERLÉ 5	CRAIE	14

Composition du modèle: 100% Coton

«Rien de tel qu'un petit échantillon pour éviter les mauvaises surprises»

MERCERIE

Crochet 2,5
2 boutons Ø 12 mm réf.: 054602 2333 03
Fil élastique guippé (lastex)

POINTS EMPLOYÉS

M. en l'air ou m. chaînette
M. coulée
M. serrée
Bride
Double bride
3 doubles brides rab. ens.: *2 jetés, piquer le crochet dans 1 m., ramener 1 boucle, **(1 jeté, tirer le fil à travers 2 boucles)** répéter de **(à)** 2 fs au tot.* répéter de ***à*** 3 fs au tot., 1 jeté et tirer le fil à travers les 4 dernières boucles se trouvant sur le crochet.
Triple bride
3 triples brides rab. ens.: *3 jetés, piquer le crochet dans 1 m., ramener 1 boucle, **(1 jeté, tirer le fil à travers 2 boucles)** répéter de **(à)** 3 fs au tot.* répéter de ***à*** 3 fs au tot., 1 jeté et tirer le fil à travers les 4 dernières boucles se trouvant sur le crochet.
4 triples brides rab. ens.: *3 jetés, piquer le crochet dans 1 m., ramener 1 boucle, **(1 jeté, tirer le fil à travers 2 boucles)** répéter de **(à)** 3 fs au tot.* répéter de ***à*** 4 fs au tot., 1 jeté et tirer le fil à travers les 5 dernières boucles se trouvant sur le crochet.
Cercle magique: enrouler 2 fs le fil autour de l'index, ramener le fil issu de la pelote à travers cette boucle, faire 1 m. en l'air puis réaliser votre 1er rg; à la fin de celui-ci, tirer sur l'extrémité du fil pour resserrer la boucle.

RÉALISATION

Pour l'assemblage des différents granny, vous pouvez choisir de les assembler en fin d'ouvrage lorsqu'ils sont tous réalisés ou vous pouvez opter de les assembler au fur et à mesure en réalisant le dernier rg d'un granny en suivant le schéma d'assemblage.

CARRÉS 1

Commencer par un cercle magique (voir pts employés) puis trav. en rond crochet 2,5 de la façon suivante et en suivant le diagramme.

1er rg: 3 m. en l'air pour la 1ère bride, ***2 m. en l'air, 3 brides en piquant le crochet dans le cercle*** répéter de ***à*** 3 fs au tot., 2 m. en l'air, 2 brides en piquant le crochet dans le cercle et terminer par 1 m. coulée sur la 3e m. en l'air du début du rg.

2e rg: 1 m. coulée pour débuter dans le 1er arceau, 3 m. en l'air pour la 1ère bride, 1 bride en piquant le crochet dans le 1er arceau, 2 m. en l'air, 2 brides en piquant le crochet dans le même arceau, ***3 brides, faire 2 brides + 2 m. en l'air + 2 brides dans l'arceau suivant*** répéter de ***à*** 3 fs au tot., 3 brides et terminer par 1 m. coulée sur la 3e m. en l'air du début du rg.

3e rg: 2 m. coulées pour débuter dans le 1er arceau, 3 m. en l'air pour la 1ère bride, 1 bride en piquant le crochet dans le 1er arceau, 2 m. en l'air, 2 brides en piquant le crochet dans le même arceau, ***7 brides, faire 2 brides + 2 m. en l'air + 2 brides dans l'arceau suivant*** répéter de ***à*** 3 fs au tot., 7 brides et terminer par 1 m. coulée sur la 3e m. en l'air du début du rg.

4e rg: 2 m. coulées pour débuter dans le 1er arceau, 3 m. en l'air pour la 1ère bride, 2 brides en piquant le crochet dans le 1er arceau, 2 m. en l'air, 3 brides en piquant le crochet dans le même arceau, ***(1 m. en l'air, passer 3 brides, 3 brides sur la bride suivante) répéter de (à) 2 fs au tot., 1 m. en l'air, faire 3 brides + 2 m. en l'air + 3 brides dans l'arceau suivant*** répéter de ***à*** 3 fs au tot., (1 m. en l'air, passer 3 brides, 3 brides sur la bride suivante) répéter de (à) 2 fs au tot., 1 m. en l'air et terminer par 1 m. coulée sur la 3e m. en l'air du début du rg.

5e rg: 3 m. coulées pour débuter dans le 1er arceau, 3 m. en l'air pour la 1ère bride, 2 brides en piquant le crochet dans le 1er arceau, 2 m. en l'air, 3 brides en piquant le crochet dans le même arceau, ***(1 m. en l'air, 3 brides sur la m. en l'air) répéter de (à) 3 fs au tot., 1 m. en l'air, faire 3 brides + 2 m. en l'air + 3 brides dans l'arceau suivant*** répéter de ***à*** 3 fs au tot., (1 m. en l'air, 3 brides sur la m. en l'air) répéter de (à) 3 fs au tot., 1 m. en l'air et terminer par 1 m. coulée sur la 3e m. en l'air du début du rg.

6e rg: 3 m. coulées pour débuter dans le 1er arceau, 3 m. en l'air pour la 1ère bride, 2 brides en piquant le crochet dans le 1er arceau, 2 m. en l'air, 3 brides en piquant le crochet dans le même arceau, ***(1 m. en l'air, 3 brides sur la m. en l'air) répéter de (à) sur ch. m. en l'air suivante, 1 m. en l'air, faire 3 brides + 2 m. en l'air + 3 brides dans l'arceau suivant*** répéter de ***à*** 3 fs au tot., (1 m. en l'air, 3 brides sur la m. en l'air) répéter de (à) sur ch. m. en l'air suivante, 1 m. en l'air et terminer par 1 m. coulée sur la 3e m. en l'air du début du rg.

Cont. en répétant toujours le 6e rg jusqu'au 11e rg.
Arrêter le trav.

On obtient un carré de 14 cm de côté et de 20 cm en diagonale.
Réaliser 2 carrés semblables.

CARRÉS 2

Commencer par un cercle magique (voir pts employés) puis trav. en rond crochet 2,5 de la façon suivante et en suivant le diagramme.

1er rg: 3 m. en l'air pour le 1ère bride, ***2 m. en l'air, 3 brides en piquant le crochet dans le cercle*** répéter de ***à*** 3 fs au tot., 2 m. en l'air, 2 brides en piquant le crochet dans le cercle et terminer par 1 m. coulée sur la 3e m. en l'air du début du rg.

2e rg: 1 m. coulée pour débuter dans le 1er arceau, 3 m. en l'air pour la 1ère bride, 2 brides en piquant le crochet dans le 1er arceau, 2 m. en l'air, 3 brides en piquant le crochet dans le même arceau, ***1 m. en l'air, faire 3 brides + 2 m. en l'air + 3 brides dans l'arceau suivant*** répéter de ***à*** 3 fs au tot., 1 m. en l'air et terminer par 1 m. coulée sur la 3e m. en l'air du début du rg.

3e rg: 3 m. coulées pour débuter dans le 1er arceau, 3 m. en l'air pour la 1ère bride, 2 brides en piquant le crochet dans le 1er arceau, 2 m. en l'air, 3 brides en piquant le crochet dans le même arceau, ***1 m. en l'air, 3 brides sur la m. en l'air, 1 m. en l'air, faire 3 brides + 2 m. en l'air + 3 brides dans l'arceau suivant*** répéter de ***à*** 3 fs au tot., 1 m. en l'air, 3 brides sur la m. en l'air, 1 m. en l'air et terminer par 1 m. coulée sur la 3e m. en l'air du début du rg.

4e rg: 3 m. coulées pour débuter dans le 1er arceau, 3 m. en l'air pour la 1ère bride, 2 brides en piquant le crochet dans le 1er arceau, 2 m. en l'air, 3 brides en piquant le crochet dans le même arceau, ***(1 m. en l'air, 3 brides sur la m. en l'air suivante) répéter de (à) 2 fs au tot., 1 m. en l'air, faire 3 brides + 2 m. en l'air + 3 brides dans l'arceau suivant*** répéter de ***à*** 3 fs au tot., (1 m. en l'air, 3 brides sur la m. en l'air suivante) répéter de (à) 2 fs au tot., 1 m. en l'air et terminer par 1 m. coulée sur la 3e m. en l'air du début du rg.

5e rg: 3 m. coulées pour débuter dans le 1er arceau, 3 m. en l'air pour la 1ère bride, 2 brides en piquant le crochet dans le 1er arceau, 2 m. en l'air, 3 brides en piquant le crochet dans le même arceau, ***(1 m. en l'air, 3 brides sur la m. en l'air) répéter de (à) sur ch. m. en l'air suivante, 1 m. en l'air, faire 3 brides + 2 m. en l'air + 3 brides dans l'arceau suivant*** répéter de ***à*** 3 fs au tot., (1 m. en l'air, 3 brides sur la m. en l'air) répéter de (à) sur ch. m. en l'air suivante, 1 m. en l'air et terminer par 1 m. coulée sur la 3e m. en l'air du début du rg.

Cont. en répétant toujours le 5e rg jusqu'au 12e rg.
Arrêter le trav.

On obtient un carré de 15,5 cm de côté et de 22 cm en diagonale.
Réaliser 2 carrés semblables.

CARRÉS 3
Commencer par un cercle magique (voir pts employés) puis trav. en rond crochet 2,5 comme le carré 2.

Cont. en répétant toujours le 5e rg jusqu'au 13e rg.
Arrêter le trav.

On obtient un carré de 17 cm de côté et de 24 cm en diagonale.
Réaliser 2 carrés semblables.

CARRÉS 4
Commencer par un cercle magique (voir pts employés) puis trav. en rond crochet 2,5 comme le carré 2.

Cont. en répétant toujours le 5e rg jusqu'au 22e rg.
Arrêter le trav.

On obtient un carré de 29,5 cm de côté et de 42 cm en diagonale.
Réaliser 2 carrés semblables.

CARRÉS 5
Commencer par un cercle magique (voir pts employés) puis trav. en rond crochet 2,5 comme le carré 2.

Cont. en répétant toujours le 5e rg jusqu'au 26e rg.
Arrêter le trav.

On obtient un carré de 34 cm de côté et de 48 cm en diagonale.
Réaliser 2 carrés semblables.

CARRÉS 6
Ce carré trav. en aller/retour permet de réaliser les fentes en bas de la robe.

Commencer par un cercle magique (voir pts employés) puis trav. en **aller/retour** crochet 2,5 de la façon suivante et en suivant le diagramme.

1er rg: 4 m. en l'air pour la 1ère double bride, 1 double bride en piquant le crochet dans le cercle, ***3 brides en piquant le crochet dans le cercle, 2 m. en l'air*** répéter de ***à*** 3 fs au tot., 3 brides en piquant le crochet dans le cercle et 2 doubles brides en piquant le crochet dans le cercle.

2e rg: 4 m. en l'air pour la 1ère double bride, 1 double bride sur la 1ère double bride, 3 brides sur la 2e double bride, ***1 m. en l'air, faire 3 brides + 2 m. en l'air + 3 brides dans l'arceau suivant*** répéter de ***à*** 3 fs au tot., 1 m. en l'air, 3 brides sur la 1ère double bride et 2 doubles brides sur la 4e m. en l'air du début du rg précédent.

3e rg: 4 m. en l'air pour la 1ère double bride, 1 double bride sur la 1ère double bride, 3 brides sur la 2e double bride, ***1 m. en l'air, 3 brides sur la m. en l'air, 1 m. en l'air, faire 3 brides + 2 m. en l'air + 3 brides dans l'arceau suivant*** répéter de ***à*** 3 fs au tot., 1 m. en l'air, 3 brides sur la m. en l'air, 1 m. en l'air, 3 brides sur la 1ère double bride et 2 doubles brides sur la 4e m. en l'air du début du rg précédent.

4e rg: 4 m. en l'air pour la 1ère double bride, 1 double bride sur la 1ère double bride, 3 brides sur la 2e double bride, ***(1 m. en l'air, 3 brides sur la m. en l'air suivante) répéter de (à) 2 fs au tot., 1 m. en l'air, faire 3 brides + 2 m. en l'air + 3 brides dans l'arceau suivant*** répéter de ***à*** 3 fs au tot., (1 m. en l'air, 3 brides sur la m. en l'air suivante) répéter de (à) 2 fs au tot., 1 m. en l'air, 3 brides sur la 1ère double bride et 2 doubles brides sur la 4e m. en l'air du début du rg précédent.

5e rg: 4 m. en l'air pour la 1ère double bride, 1 double bride sur la 1ère double bride, 3 brides sur la 2e double bride, ***(1 m. en l'air, 3 brides sur la m. en l'air) répéter de (à) sur ch. m. en l'air du rg précédent, 1 m. en l'air, faire 3 brides + 2 m. en l'air + 3 brides dans l'arceau suivant*** répéter de ***à*** 3 fs au tot., (1 m. en l'air, 3 brides sur la m. en l'air) répéter de (à) sur ch. m. en l'air du rg précédent, 1 m. en l'air, 3 brides sur la 1ère double bride et 2 doubles brides sur la 4e m. en l'air du début du rg précédent.

Cont. en répétant toujours le 5e rg jusqu'au 26e rg.
Arrêter le trav.

On obtient un carré de 34 cm de côté et de 48 cm en diagonale.
Réaliser 2 carrés semblables.

TRIANGLES 7
Commencer par un cercle magique (voir pts employés) puis trav. en **aller/retour** crochet 2,5 de la façon suivante et en suivant le diagramme.

1er rg: 4 m. en l'air pour la 1ère double bride, 1 double bride en piquant le crochet dans le cercle, 3 brides en piquant le crochet dans le cercle, 2 m. en l'air, 3 brides en piquant le crochet dans le cercle et 2 doubles brides en piquant le crochet dans le cercle.

2e rg: 4 m. en l'air pour la 1ère double bride, 1 double bride sur la 1ère double bride, 3 brides sur la 2e double bride, 1 m. en l'air, faire 3 brides + 2 m. en l'air + 3 brides dans l'arceau, 1 m. en l'air, 3 brides sur la 1ère double bride et 2 doubles brides sur la 4e m. en l'air du rg précédent.

3e rg: 4 m. en l'air pour la 1ère double bride, 1 double bride sur la 1ère double bride, 3 brides sur la 2e double bride, 1 m. en l'air, 3 brides sur la m. en l'air, 1 m. en l'air, faire 3 brides + 2 m. en l'air + 3 brides dans l'arceau, 1 m. en l'air, 3 brides sur la m. en l'air, 1 m. en l'air, 3 brides sur la 1ère double bride et 2 doubles brides sur la 4e m. en l'air du rg précédent.

4e rg: 4 m. en l'air pour la 1ère double bride, 1 double bride sur la 1ère double bride, 3 brides sur la 2e double bride, (1 m. en l'air, 3 brides sur la m. en l'air suivante) répéter de (à) 2 fs au tot., 1 m. en l'air, faire 3 brides + 2 m. en l'air + 3 brides dans l'arceau, (1 m. en l'air, 3 brides sur la m. en l'air suivante) répéter de (à) 2 fs au tot., 1 m. en l'air, 3 brides sur la 1ère double bride et 2 doubles brides sur la 4e m. en l'air du rg précédent.

5e rg: 4 m. en l'air pour la 1ère double bride, 1 double bride sur la 1ère double bride, 3 brides sur la 2e double bride, **(1 m. en l'air, 3 brides sur la m. en l'air) répéter de (à) sur ch. m. en l'air du rg précédent**, 1 m. en l'air, faire 3 brides + 2 m. en l'air + 3 brides dans l'arceau, **(1 m. en l'air, 3 brides sur la m. en l'air) répéter de (à) sur ch. m. en l'air du rg précédent**, 1 m. en l'air, 3 brides sur la 1ère double bride et 2 doubles brides sur la 4e m. en l'air du rg précédent.

Cont. en répétant toujours le 5e rg jusqu'au 11e rg.
Arrêter le trav.

On obtient un triangle de 20 cm à la base et de 10 cm de haut.
Réaliser 2 triangles semblables.

TRIANGLES 8
Commencer par un cercle magique (voir pts employés) puis trav. en **aller/retour** crochet 2,5 comme le triangle 7.

Cont. en répétant toujours le 5e rg jusqu'au 26e rg.
Arrêter le trav.

On obtient un triangle de 48 cm à la base et de 24 cm de haut.
Réaliser 2 triangles semblables.

ROSACE 9
Commencer par un cercle magique (voir pts employés) puis trav. en rond crochet 2,5 de la façon suivante et en suivant le diagramme.

1er rg: 3 m. en l'air pour la 1ère bride et 15 brides en piquant le crochet dans le cercle et terminer par 1 m. coulée sur la 3e m. en l'air du début du rg.

2e rg: 3 m. en l'air pour la 1ère bride et 1 bride sur la 3e m. en l'air du rg précédent puis faire 2 brides sur ch. bride suivante et terminer par 1 m. coulée sur la 3e m. en l'air du début du rg.

3e rg: 1 m. en l'air pour la 1ère m. serrée, ***5 m. en l'air, passer 1 bride, 1 m. serrée sur la bride suivante*** répéter de ***à*** 15 fs au tot., 5 m. en l'air et terminer par 1 m. coulée sur la m. en l'air du début du rg.

4e rg: 2 m. coulées pour débuter au centre 1er arceau, 3 m. en l'air pour la 1ère bride, 2 brides sur la m. centr. du 1er arceau, ***1 m. en l'air, 3 brides sur la m. en l'air centr. de l'arceau suivant*** répéter de ***à*** 15 fs au tot., 1 m. en l'air et terminer par 1 m. coulée sur la 3e m. en l'air du début du rg.

5e rg: 3 m. en l'air pour la 1ère bride, 1 bride sur ch. bride ou m. en l'air du rg précédent et terminer par 1 m. coulée sur la 3e m. en l'air du début du rg.

Cont. en suivant le diagramme du 6e au 13e rg.
Arrêter le trav.

On obtient un carré de 15,5 cm de côté et de 22 cm en diagonale.
Réaliser 4 rosaces semblables.

ROSACE 10
Commencer par un cercle magique (voir pts employés) puis trav. en rond crochet 2,5 de la façon suivante et en suivant le diagramme.

1er rg: 1 m. en l'air pour la 1ère m. serrée et 11 m. serrées en piquant le crochet dans le cercle et terminer par 1 m. coulée sur la 1ère m. en l'air du début du rg.

2e rg: 1 m. en l'air pour la 1ère m. serrée et 1 m. serrée sur la m. en l'air du rg précédent puis faire 2 m. serrées sur ch. m. serrée suivante et terminer par 1 m. coulée sur la m. en l'air du début du rg.

3e rg: 5 m. en l'air pour 1 triple bride puis 3 triples brides rab. ens. en piquant le crochet sur les 3 m. suivantes, ***6 m. en l'air, 4 triples brides rab. ens. en piquant le crochet sur la m. serrée précédente et les 3 m. serrées suivantes*** répéter de ***à*** 6 fs au tot., 6 m. en l'air, 4 triples brides rab. ens. en piquant le crochet sur la m. serrée précédente puis les 2 m. serrées suivantes et la m. en l'air du début du rg précédent, 6 m. en l'air et terminer par 1 m. coulée sur les 3 triples brides rab. ens. du début du rg.

4e rg: 1 m. en l'air pour la 1ère m. serrée, ***7 m. serrées dans l'arceau, 1 m. serrée sur les 4 triples brides rab. ens.*** répéter de ***à*** 7 fs au tot., 7 m. serrées dans l'arceau et terminer par 1 m. coulée sur la m. en l'air du début du rg.

5e rg: 1 m. en l'air pour la 1ère m. serrée, ***3 m. en l'air, passer 1 m., 1 m. serrée sur la m. suivante*** répéter de ***à*** 31 fs au tot., 3 m. en l'air et terminer par 1 m. coulée sur la m. en l'air du début du rg.

Cont. en suivant le diagramme du 6e au 11e rg.
Arrêter le trav.

On obtient un carré de 14 cm de côté et de 20 cm en diagonale.
Réaliser 2 rosaces semblables.

BRETELLES
Faire une chaînette de base de 92 m. en l'air crochet 2,5 et trav. en m. serrées pendant 3 rgs puis arrêter le trav.

ASSEMBLAGE
Pour celles qui ont choisi d'assembler les différents granny en fin d'ouvrage:
Coudre les granny entre-eux en suivant les schémas d'assemblage.
Les carrés 3 - 4 - 6 sont pliés en 2 et cousus à la fois sur le dos et le devant.
Positionner la fente des carrés 6 vers le bas.

Pour toutes:
Faire 2 rgs de m. serrées crochet 2,5 en bas de la robe (= triangles 8) et le long des fentes (= carrés 6).
Faire 2 rgs de m. serrées crochet 2,5 en haut du dos (= triangles 7) et du devant (= carrés 1).

Coudre 1 bouton sur l'une des extrémités des bretelles puis coudre l'autre extrémité en haut du devant (repères B), croiser les bretelles dans le dos et utiliser les jours des triangles 7 en guise de boutonnières.
Passer 1 fil de lastex dans le 1er rg de m. serrées en haut du dos.

Schémas d'assemblage

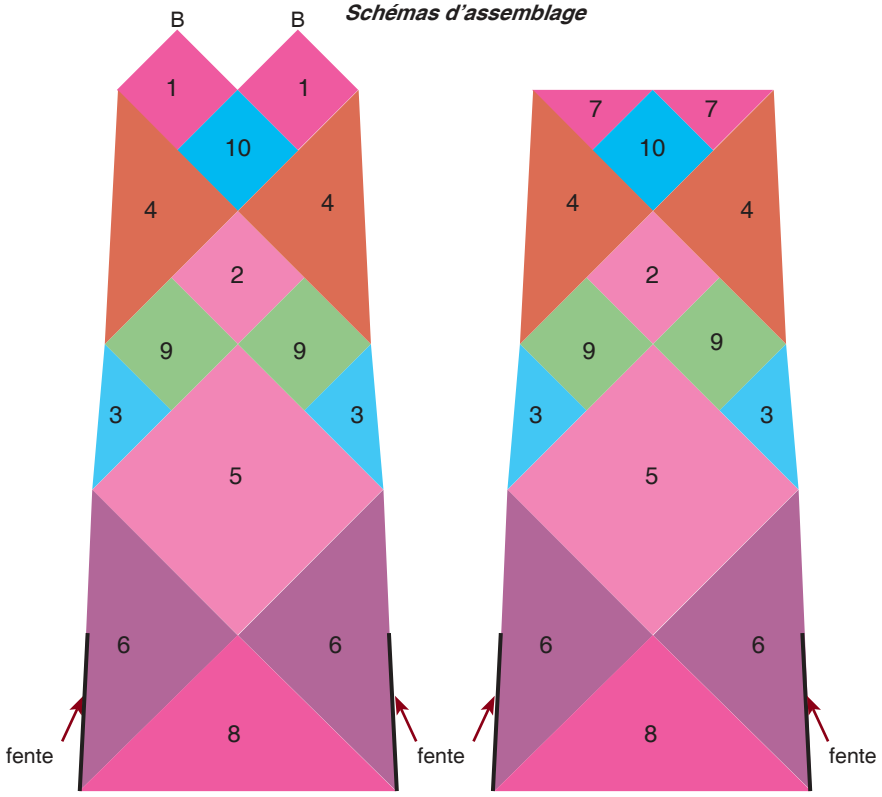

Patron dos et devant

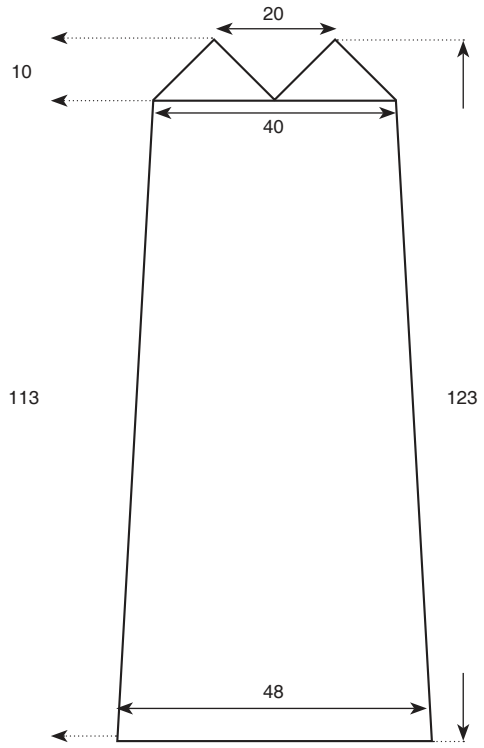

Mesures en cm

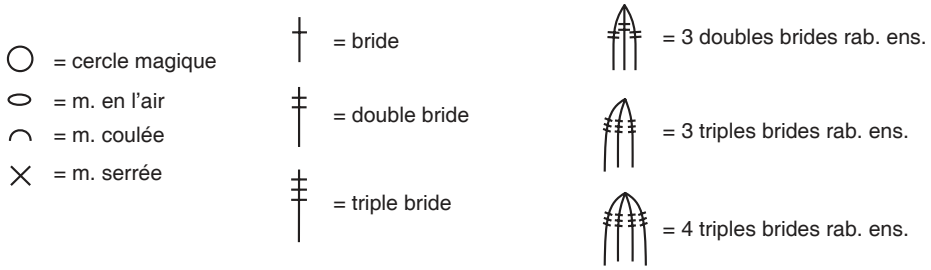

Diagramme début des carrés 1

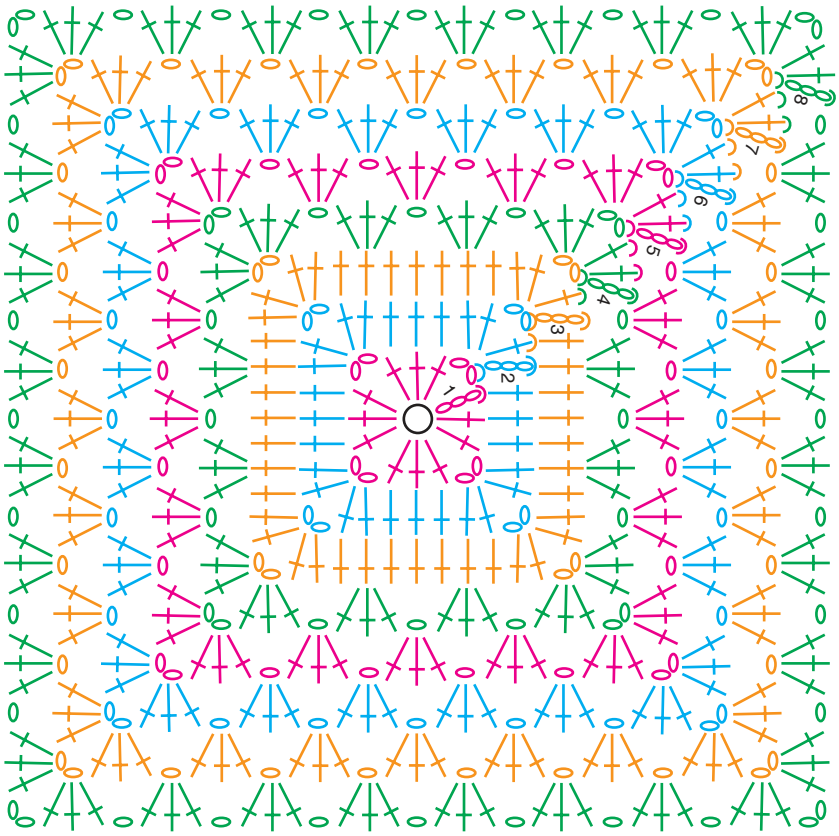

Trav. du 1er au 5e rg puis répéter toujours le 6e rg jusqu'au 11e rg.

Diagramme début des carrés 2 - 3 - 4 - 5

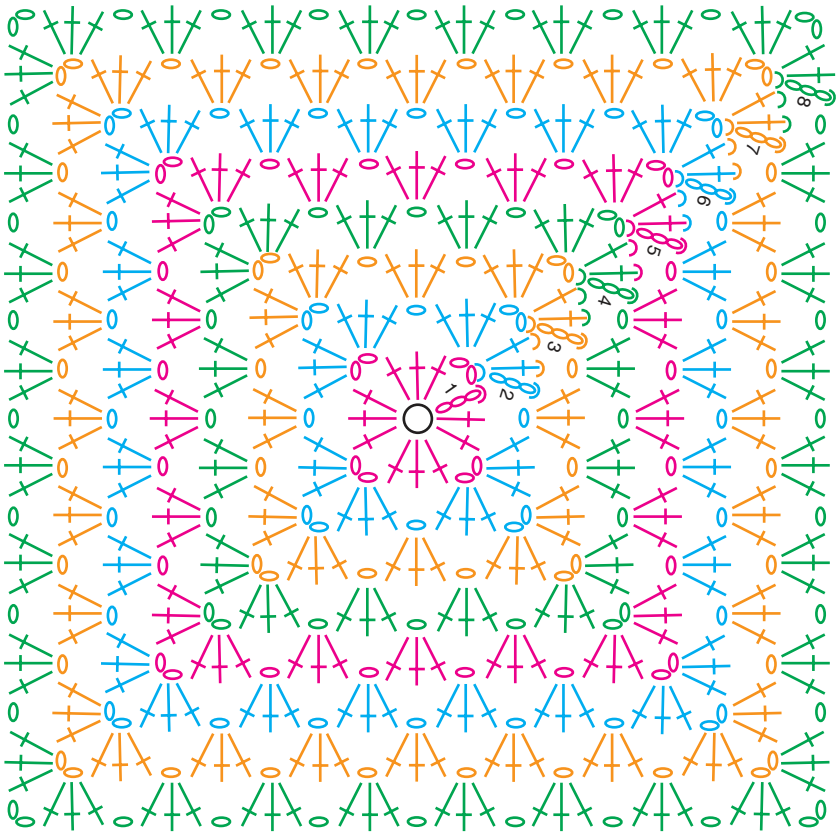

Trav. du 1er au 5e rg puis répéter toujours le 6e rg jusqu'au 12e rg (carrés 2) ou 13e rg (carrés 3) ou 22e rg (carrés 4) ou 26e rg (carrés 5).

Diagramme début des carrés 6

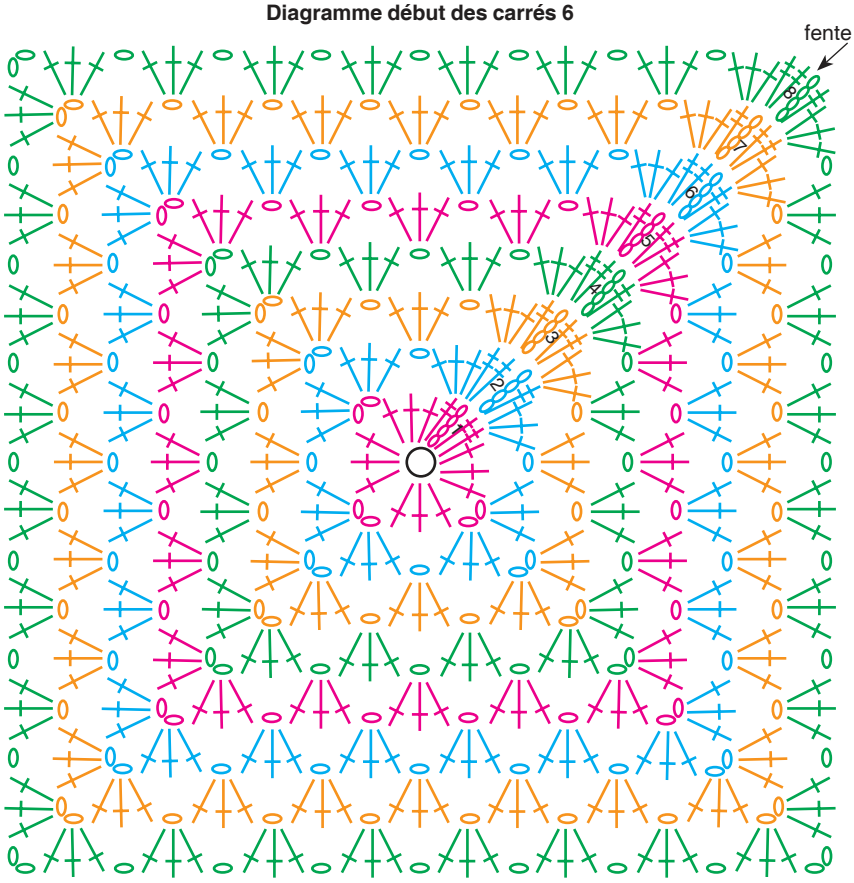

Trav. du 1er au 5e rg puis répéter toujours le 6e rg jusqu'au 26e rg.

Diagramme rosace 9

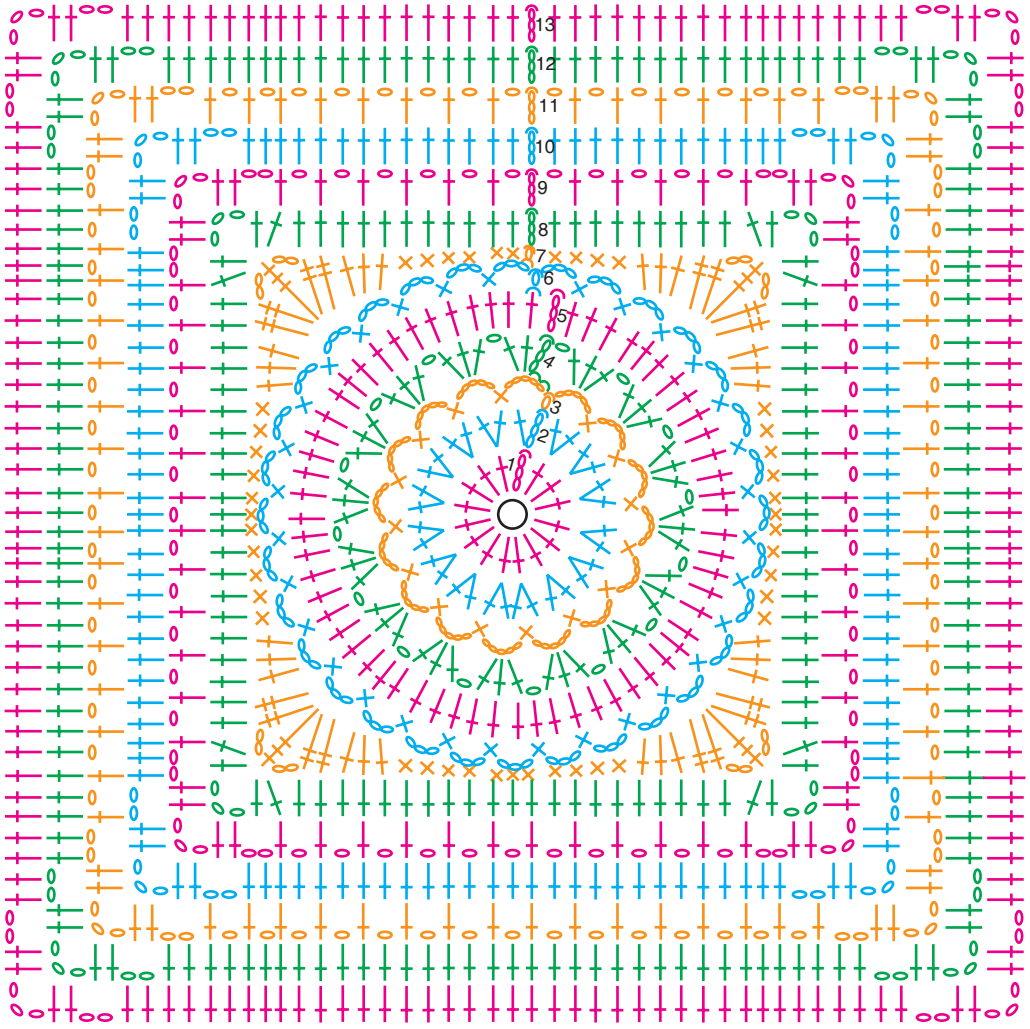

Diagramme début des triangles 7 et 8

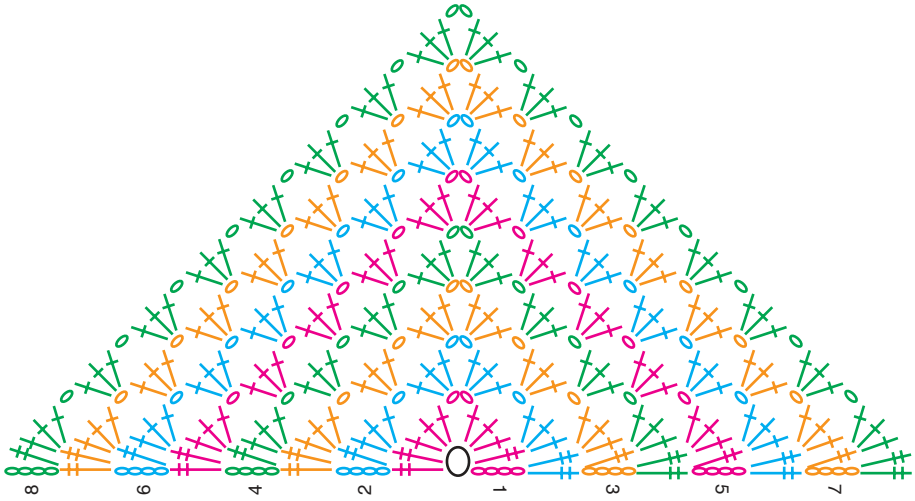

Trav. du 1er au 5e rg puis répéter toujours le 6e rg jusqu'au 11e rg (triangles 7) ou 26e rg (triangles 8).

Diagramme rosace 10

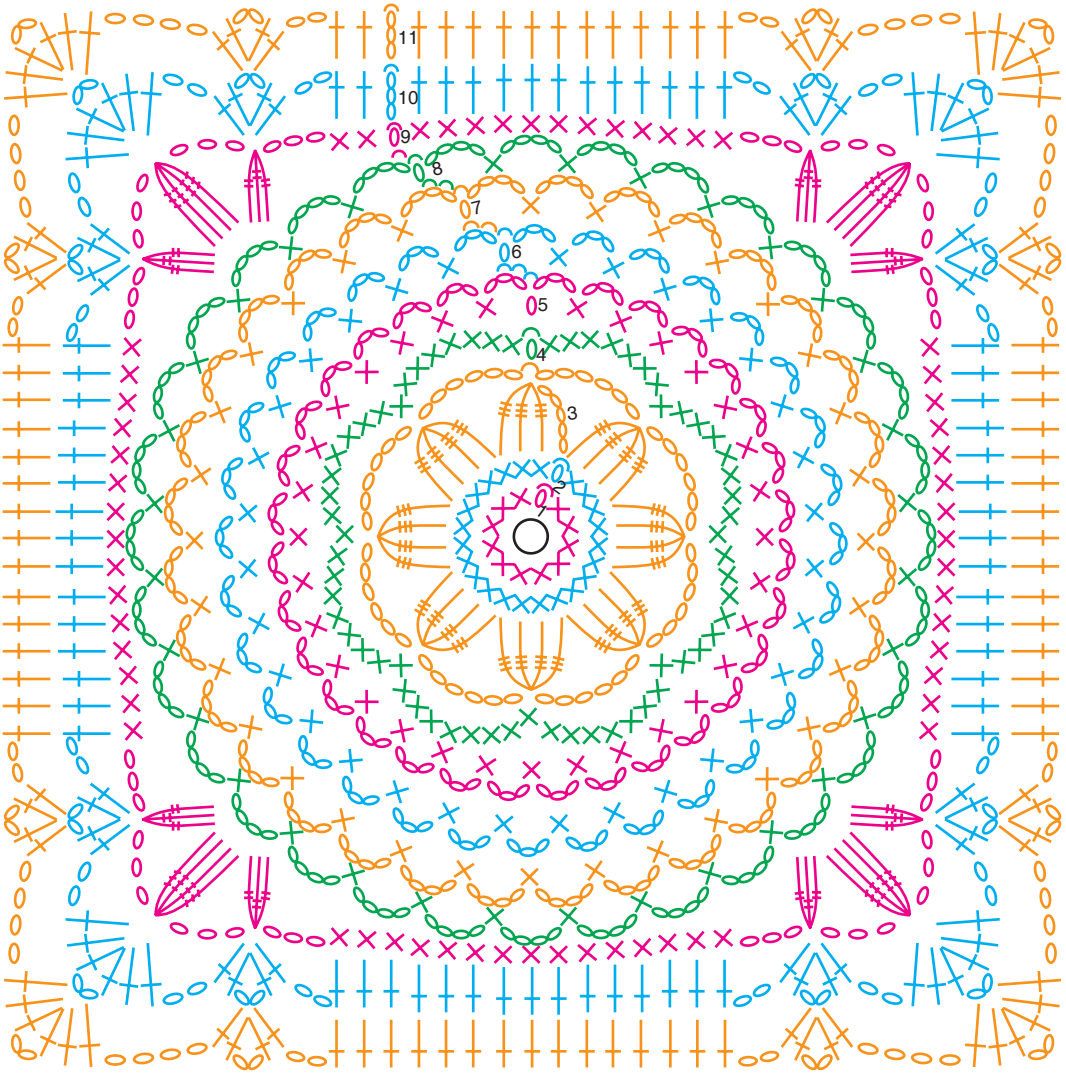



Niveau Intermédiaire

6

PULL **FLAVIE**

N° 213 - T22 - 148

4

3 665258 232251

ÉCHANTILLONS INDISPENSABLES

1 motif (soit 15 m.) de pt fantaisie du corps crochet 4 = 7,5 cm et 10 cm = 11 rgs
1 motif de pt fantaisie de l'empiècement crochet 3,5 = 13 cm et 10 cm = 11 rgs

QUALITÉ	COLORIS	34/36	38/40	42/44	46/48	50/52
P. RUSTIQUE	IVOIRE	12	12	13	13	14

Composition du modèle: 65% Coton - 25% Viscose - 10% Lin

MERCERIE

Crochet «Naturel» 3,5 (pt fantaisie empiècement et finition des manches)
Crochet «Naturel» 4 (pt fantaisie du corps)

«Pas question de passer l'étape de l'échantillon pour être sûr de votre création»

POINTS EMPLOYÉS

M. en l'air
M. serrée
Demi-bride
Bride

Pts fantaisie (voir diagrammes)

RÉALISATION

DOS et DEVANT

Faire une chainette de base de 83 - 89 - 98 - 106 - 117 m. en l'air **crochet 4** puis trav. en brides et en pt fantaisie (voir diagramme) de la façon suivante: 9 - 12 - 9 - 13 - 11 brides, les 15 m. d'un motif: 4 - 4 - 5 - 5 - 6 fs puis les 5 premières m. d'un motif et terminer par 9 - 12 - 9 - 13 - 11 brides.

Ch. rg de brides débute par 3 m. en l'air, ces m. comptant pour la 1ère bride du rg.

A 32 - 33 - 34 - 35 - 36 cm de haut. tot., arrêter le trav.
Faire le devant de la même façon.

EMPIECEMENT

Préparer une chaînette de 59 m. en l'air et la laisser en attente (elle sera utilisée pour l'encol.).

Faire une chainette de base de 266 m. en l'air **crochet 3,5** puis trav. en pt fantaisie (voir diagramme) de la façon suivante: de la 1ère à la 18e m. puis 8 fs de la 19e à la 47e m. et enfin de la 48e à la 63e m.

Encolure

A 25 rgs de haut. tot., arrêter les 59 m. centr. en faisant 1 rg sur les m. de ch. côté de ces 59 m.
Au rg suivant: placer la chainette de 59 m. en l'air préparée précédemment au centre du trav. (pour remplacer les m. de l'encol.) et trav. sur ttes les m.

A 51 rgs de haut. tot., arrêter le trav.

FINITION BAS DES MANCHES

Faire 4 rgs de brides **crochet 3,5** (on a 82 m.) en bas des manches et arrêter le trav.
Ch. rg de brides débute par 3 m. en l'air, ces m. comptant pour la 1ère bride du rg.

ASSEMBLAGE

Coudre le dos puis le devant à l'empiècement en faisant coincider les repères A.
Faire les coutures des côtés et du dessous des manches.

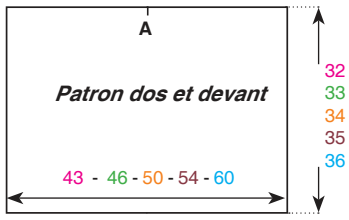

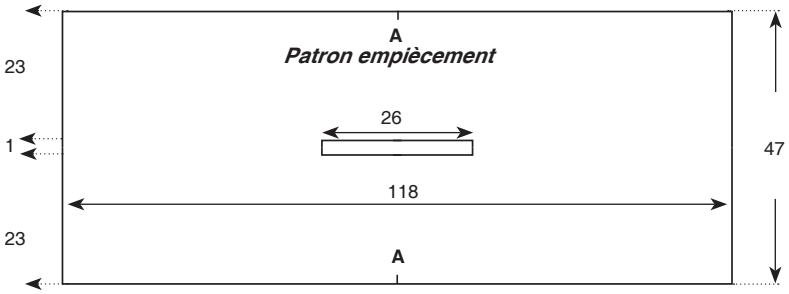

Mesures en cm

Diagramme pt fantaisie dos et devant

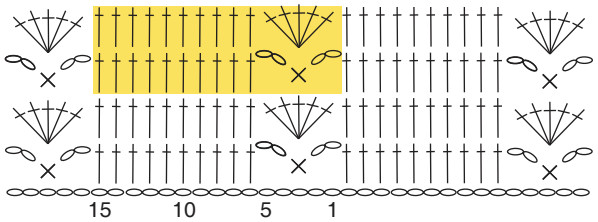

Faire les 2 premier rgs puis répéter toujours l'encadré jaune soit 15 m. et 2 rgs.

= m. en l'air
= m. serrée
= bride

Diagramme pt fantaisie empiècement

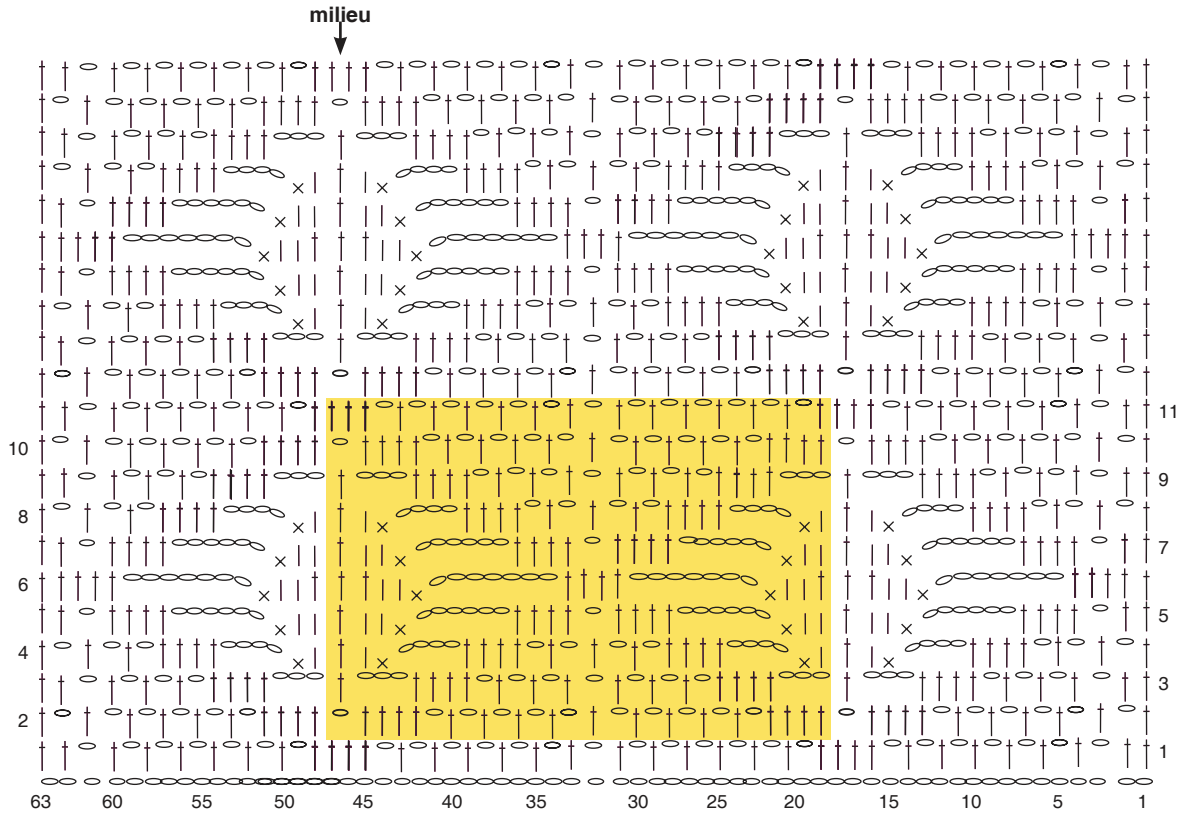

Faire le 1er rg puis répéter 5 fs les 10 rgs d'un motif.
Trav. de la 1ère à la 18e m. puis de la 19e à la 47e m.: 8 fs et de la 48e à la 63e m.

= m. en l'air

= m. serrée

= demi-bride

= bride

= 1 motif = 29 m. (au départ) et 10 rgs



Niveau facile

7

SAC **FILIPPINE**

N° 213 - T22 - 163

3

3 665258 232305

ÉCHANTILLON INDISPENSABLE

6 rangs de point fantaisie crochet 3 = 1 carré de 12 cm de côté

QUALITÉ	COLORIS	Taille unique
P. COTON 4	SEIGLE	7

Composition du modèle: 100 % Coton

MERCERIE

Crochet 3

«Pas question de passer l'étape de l'échantillon pour être sûr de votre création»

POINTS EMPLOYÉS

Cercle magique: enrouler 2 fois le fil autour de l'index, ramener le fil issu de la pelote à travers cette boucle, faire 1 maille en l'air puis réaliser votre 1er rg; à la fin de celui-ci, tirer sur l'extrémité du fil pour resserrer la boucle.
Maille en l'air ou maille chaînette
Maille coulée: piquer le crochet dans 1 maille, ramener 1 boucle et la passer aussitôt à travers la boucle se trouvant sur le crochet.
Maille serrée: piquer le crochet dans 1 maille, ramener 1 boucle, 1 jeté, tirer le fil à travers les 2 boucles se trouvant sur le crochet.
Bride: 1 jeté, piquer le crochet dans 1 maille, ramener 1 boucle, 1 jeté, tirer le fil à travers les 2 premières boucles, 1 jeté et tirer le fil à travers les 2 dernières boucles se trouvant sur le crochet.
Point fantaisie (voir diagramme)

RÉALISATION

CARRES

Commencer par un **cercle magique** puis travailler en **rond** crochet 3 de la façon suivante:

1er rg: 3 mailles en l'air pour la 1ère bride, 2 brides en piquant le crochet dans le cercle, ***2 mailles en l'air, 3 brides en piquant le crochet dans le cercle*** répéter de ***à*** 3 fois au total, terminer par 2 mailles en l'air et 1 maille coulée sur la 3e maille en l'air du début du rang.
2e rg: 3 mailles coulées pour commencer dans le 1er arceau de 2 mailles en l'air, 3 mailles en l'air pour la 1ère bride, 2 brides dans le 1er arceau, 2 mailles en l'air, 3 brides dans le même arceau, ***1 maille en l'air puis faire 3 brides, 2 mailles en l'air et 3 brides dans l'arceau suivant*** répéter de ***à*** 3 fois au total puis 1 maille en l'air, terminer par 1 maille coulée sur la 3e maille en l'air du début du rang.
3e rg: 3 mailles coulées pour commencer dans l'arceau de 2 mailles en l'air, 3 mailles en l'air pour la 1ère bride, 2 brides dans le 1er arceau, 2 mailles en l'air, 3 brides dans le même arceau, ***1 maille en l'air, 3 brides sur la maille en l'air, 1 maille en l'air, puis faire 3 brides, 2 mailles en l'air et 3 brides dans l'arceau suivant*** répéter de ***à*** 3 fois au total puis 1 maille en l'air, 3 brides sur la maille en l'air, 1 maille en l'air, terminer par 1 maille coulée sur la 3e maille en l'air du début du rang.

Continuer de cette façon:
Commencer chaque rang par 3 mailles coulées pour débuter dans le 1er arceau de 2 mailles en l'air, puis 3 mailles en l'air pour la 1ère bride, 2 brides, 2 mailles en l'air et 3 brides dans le 1er arceau, ***(°)1 maille en l'air, 3 brides(°) répéter de (°) à (°) sur chacune des mailles en l'air, 1 maille en l'air puis faire 3 brides, 2 mailles en l'air et 3 brides dans l'arceau suivant*** répéter de ***à*** 3 fois au total puis (°)1 maille en l'air, 3 brides(°) répéter de (°) à (°) sur chacune des mailles en l'air, terminer par 1 maille en l'air et 1 maille coulée sur la 3e maille en l'air du début du rang.

Travailler jusqu'à obtenir un carré de 30 cm (15 rangs) et arrêter le travail.
Réaliser 3 carrés semblables.

BANDOULIÈRE

Faire une chaînette de base de 8 mailles en l'air crochet 3 puis travailler en brides en **aller/retour**.

Chaque rang de brides débute par 3 mailles en l'air, ces 3 mailles comptant pour la 1ère bride du rang.

A 140 cm de hauteur totale, arrêter le travail.

ASSEMBLAGE

Réunir les 3 carrés en les plaçant comme indiqué sur le schéma (traits jaunes). Ces coutures se font en réalisant 1 rang de mailles serrées en piquant dans le brin arrière de chaque mailles. Les replier en suivant les pointillés, fermer le sac en suivant les autres traits de couleur.
Plier la bandoulière en 2, coudre les 2 épaisseurs en faisant 1 rang de mailles serrées sur les 4 côtés. Fixer les extrémités de la bandoulière dans le haut du sac aux points X et Y (voir patron et photo).

Diagramme du début du carré

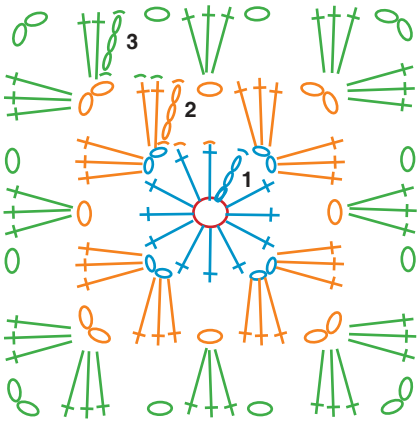

= cercle magique
= maille en l'air
= maille coulée
= bride

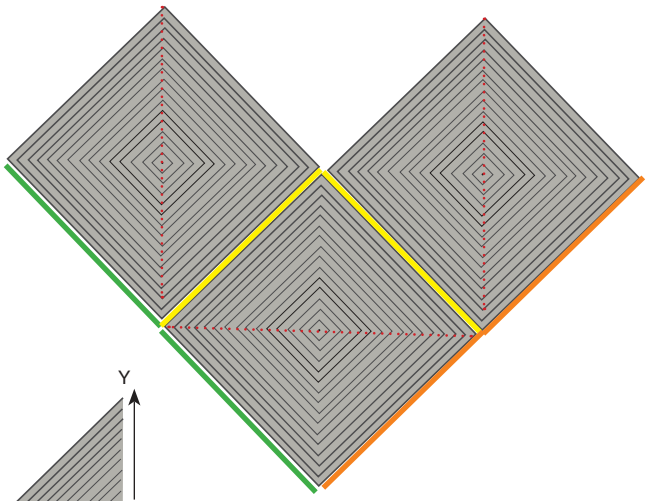

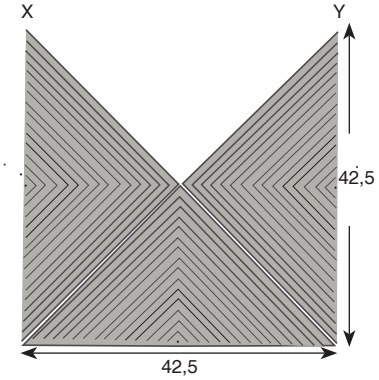



Niveau Intermédiaire

8

GILET **FÉLICIE**

N° 213 - T22 - 144

2.5

3 665258 232312

ÉCHANTILLONS INDISPENSABLES

9 motifs (soit 36 m.) de pt damier crochet 2,5 = 12 cm et 10 cm = 10 rgs
Les 5 rgs du granny crochet 2,5 = un carré de 7,5 cm de côté

QUALITÉ	COLORIS	34/36	38/40	42/44	46/48	50/52
P. PERLE 5	SEIGLE	7	8	8	9	10

Composition du modèle: 100% Coton

«Rien de tel qu'un petit échantillon pour éviter les mauvaises surprises»

MERCERIE

Crochet 2,5
Anneaux marqueurs
4 boutons Ø 18 mm réf.: 054600 2225 09

POINTS EMPLOYÉS

M. en l'air ou m. chaînette
M. coulée
Bride
3 brides rab. ens.: *1 jeté, piquer le crochet dans 1 m., ramener 1 boucle, 1 jeté, tirer le fil à travers les 2 premières boucles* répéter de ***à*** 3 fs au tot., 1 jeté, tirer le fil à travers les 4 dernières boucles se trouvant sur le crochet.
4 brides rab. ens.: *1 jeté, piquer le crochet dans 1 m., ramener 1 boucle, 1 jeté, tirer le fil à travers les 2 premières boucles* répéter de ***à*** 4 fs au tot., 1 jeté, tirer le fil à travers les 5 dernières boucles se trouvant sur le crochet.
Double bride
Triple bride
Mouchet: (1 jeté, piquer le crochet dans 1 m., ramener 1 longue boucle) répéter de **(à)** 3 fs au tot., 1 jeté et tirer le fil à travers 6 boucles, 1 jeté et tirer le fil à travers les 2 dernières boucles.
Cercle magique: enrouler 2 fs le fil autour de l'index, ramener le fil issu de la pelote à travers cette boucle, faire 1 m. en l'air puis réaliser votre 1er rg; à la fin de celui-ci, tirer sur l'extrémité du fil pour resserrer la boucle.

Pt damier (voir diagramme)

RÉALISATION

DOS

Faire une chaînette de base de 113 - 121 - 133 - 145 - 161 m. en l'air crochet 2,5 puis trav. en brides pendant 4 cm.
Ch. rg de brides débute par 3 m. en l'air, ces m. comptant pour la 1ère bride du rg.

Cont. en pt damier (voir diagramme) en commençant au 1er rg - 1er rg - 2e rg - 1er rg - 1er rg du diagramme.
On a 28 - 30 - 33 - 36 - 40 motifs.

Augm. de ch. côté: 2 x 1 motif sur 4 rgs (voir diagramme augm.) de la façon suivante: 6 - 6 - 5 - 6 - 6 rgs droit, les 4 rgs d'augm., 4 rgs droit, les 4 rgs d'augm. et cont. droit.
On obtient 32 - 34 - 37 - 40 - 44 motifs.

Emmanchures

A 26 cm de haut. tot., arrêter de ch. côté: 3 motifs.
Il reste 26 - 28 - 31 - 34 - 38 motifs.

Epaules et encolure

A 45 - 47 - 47 - 49 - 49 cm de haut. tot., arrêter de ch. côté pour les épaules: 4 motifs et demi - 5 motifs et demi - 7 motifs - 8 motifs et demi - 10 motifs et demi sur 2 rgs (voir diagramme correspondant).

En même temps, arrêter les 17 motifs centr. sur 2 rgs pour l'encol. (voir diagramme correspondant).

DEMI-DEVANT DROIT

Faire une chaînette de base de 53 - 57 - 63 - 69 - 77 m. en l'air crochet 2,5 puis trav. en brides.
Ch. rg de brides débute par 3 m. en l'air, ces m. comptant pour la 1ère bride du rg.

A 4 cm de haut. tot., cont. en pt damier (voir diagramme) en commençant comme le 1er rg (on termine comme le 1er rg - 1er rg - 2e rg - 1er rg - 1er rg du diagramme).
On a 13 motifs - 14 motifs - 15 motifs et demi - 17 motifs - 19 motifs.

Augm. à gauche: 2 x 1 motif sur 4 rgs (voir diagramme augm.) de la façon suivante: 6 - 6 - 5 - 6 - 6 rgs droit, les 4 rgs d'augm., 4 rgs droit, les 4 rgs d'augm. et cont. droit.

Encolure et emmanchure

A 24 - 26 - 26 cm de haut. tot., arrêter à droite (pour l'encol.): 7 motifs et demi sur 23 rgs en suivant le diagramme.

A 26 cm de haut. tot., arrêter à gauche (pour l'emman.): 3 motifs.

A 28 - 28 cm de haut. tot., arrêter à droite (pour l'encol.): 7 motifs et demi sur 23 rgs en suivant le diagramme.

Epaule

A 45 - 47 - 47 - 49 - 49 cm de haut. tot., arrêter à gauche: 4 motifs et demi - 5 motifs et demi - 7 motifs - 8 motifs et demi - 10 motifs et demi sur 2 rgs (voir diagramme épaules dos correspondant).
Faire le demi-devant gauche en sens inverse en suivant les diagrammes correspondants.

MANCHES

Faire une chaînette de base de 81 - 93 - 93 - 105 - 105 m. en l'air crochet 2,5 puis trav. en brides pendant 2 cm.
Ch. rg de brides débute par 3 m. en l'air, ces m. comptant pour la 1ère bride du rg.

Cont. en pt damier (voir diagramme) en commençant au 1er rg.
On a 20 - 23 - 23 - 26 - 26 motifs.

Augm. de ch. côté: 4 x 1 motif sur 4 rgs (voir diagramme augm.) de la façon suivante: 6 - 6 - 4 - 4 - 2 rgs droit, ***les 4 rgs d'augm., 4 rgs droit*** répéter de ***à*** 3 fs au tot. les 4 rgs d'augm. et cont. droit.
On obtient 28 - 31 - 31 - 34 - 34 motifs.

A 38 - 37 - 36 - 35 - 33 cm de haut. tot., placer un anneau marqueur sur les m. des extrémités.

A 42 - 41 - 40 - 39 - 37 cm de haut. tot., arrêter le trav.

GRANNY

Commencer par un cercle magique (voir pts employés) puis trav. en rond crochet 2,5 de la façon suivante et en suivant le diagramme:

1er rg: 3 m. en l'air pour la 1ère bride puis 15 brides en piquant le crochet dans le cercle et terminer par 1 m. coulée sur la 3e m. en l'air du début du rg.

2e rg: 3 m. en l'air, 1 mouchet (voir pts employés) en piquant le crochet sur la 3e m. en l'air du début de rg précédent, 1 m. en l'air, ***1 mouchet en piquant le crochet sur la bride suivante, 1 m. en l'air*** répéter de ***à*** 15 fs au tot. et 1 m. coulée sur le mouchet du début du rg.

3e rg: 1 m. coulée pour débuter sur la m. en l'air, 3 m. en l'air pour la 1ère bride et 3 brides rab. ens. sur la 1ère m. en l'air, ***2 m. en l'air, 4 brides rab. ens. sur la m. en l'air suivante*** répéter de ***à*** 15 fs au tot., 2 m. en l'air et 1 m. coulée sur les 3 brides rab. ens. du début du rg.

4e rg: 1 m. coulée pour débuter dans le 1er arceau, 2 m. en l'air pour la 1ère demi-bride, 2 demi-brides dans le 1er arceau, ***1 m. en l'air, 3 brides dans l'arceau suivant, 1 m. en l'air, faire (3 doubles brides + 3 m. en l'air + 3 doubles brides) dans l'arceau suivant, 1 m. en l'air, 3 brides dans l'arceau suivant, 1 m. en l'air, 3 demi-brides dans l'arceau suivant*** répéter de ***à*** 3 fs au tot., 1 m. en l'air, 3 brides dans l'arceau suivant, 1 m. en l'air, faire (3 doubles brides + 3 m. en l'air + 3 doubles brides) dans l'arceau suivant, 1 m. en l'air, 3 brides dans l'arceau suivant, 1 m. en l'air et 1 m. coulée sur la 2e m. en l'air du début du rg.

5e rg: 3 m. coulées pour débuter sur la m. en l'air, 3 m. en l'air pour la 1ère bride, 2 brides sur la même m. en l'air, 1 m. en l'air, 3 brides sur la m. en l'air suivante, ***1 m. en l'air, faire (3 brides + 2 m. en l'air + 3 brides) dans l'arceau d'angle, (1 m. en l'air, 3 brides sur la m. en l'air suivante) répéter de (à) 4 fs au tot.*** répéter de ***à*** 3 fs au tot., 1 m. en l'air, faire (3 brides + 2 m. en l'air + 3 brides) dans l'arceau d'angle, (1 m. en l'air, 3 brides sur la m. en l'air suivante) répéter de (à) 2 fs au tot., 1 m. en l'air et 1 m. coulée sur la 3e m. en l'air du début du rg.

Arrêter le trav.

Réaliser 8 - 8 - 8 - 8 - 12 granny.

ASSEMBLAGE

Faire les coutures des épaules et des côtés.

Faire la couture des dessous de manches jusqu'aux repères.

Monter les manches au corps en plaçant la partie au-dessus des repères sur les 3 motifs arrêtés aux emman.

Faire 4 rgs de brides le long des demi-devants et de l'encol. dos en réalisant sur le 2e rg: 4 boutonnières de 2 m. (en faisant 2 m. en l'air, passer 2 m.), la 1ère à 1 cm sous l'encol., les suivantes espacées de 15 - 17 - 17 - 19 - 19 brides.

Coudre les boutons.

Coudre les granny à pts cachés sur les demi-devants en suivant le schéma de placement.

Patron dos

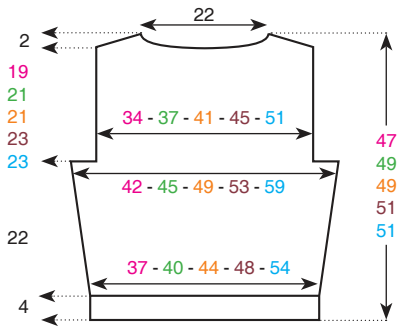

Patron demi-devant droit

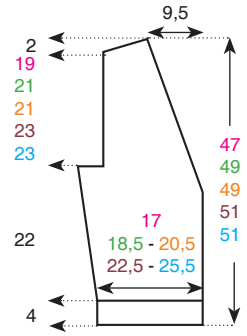

Patron manches

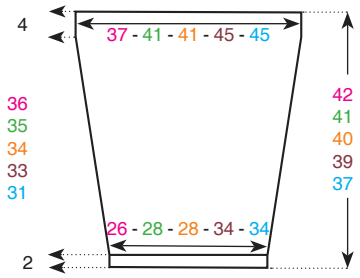

Mesures en cm

Schéma pour le placement des granny sur les demi-devants (voir également photo)

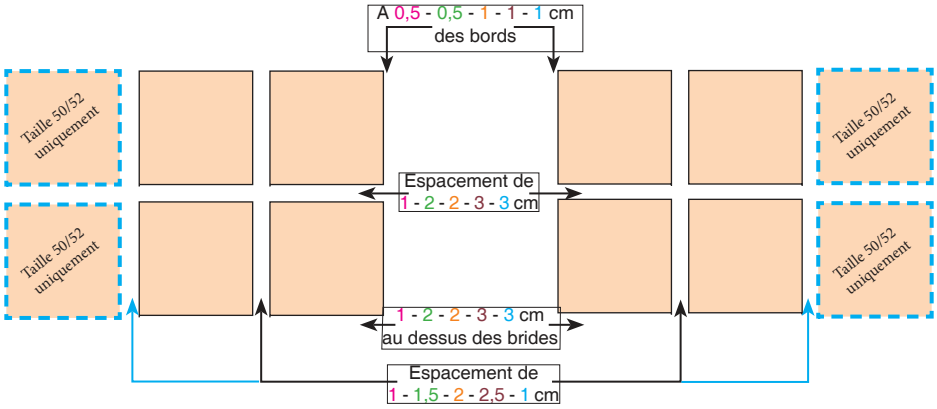

Diagramme granny

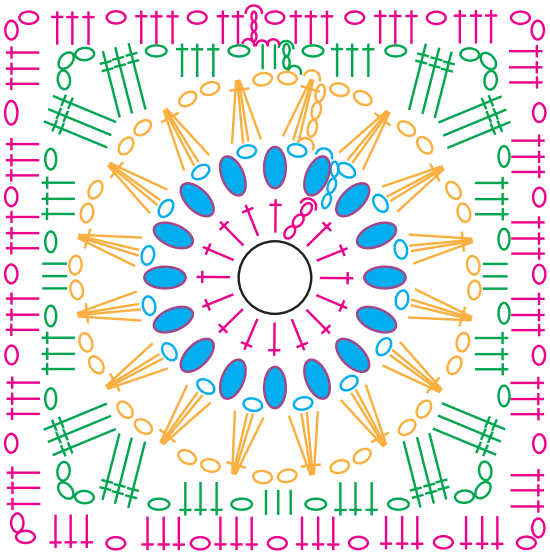

= cercle magique (voir pts employés)
= m. en l'air
= m. coulée
= demi-bride
= bride
= double bride
= 3 brides rab. ens.
= 4 brides rab. ens.
= mouchet (voir pts employés)

Diagramme pt damier

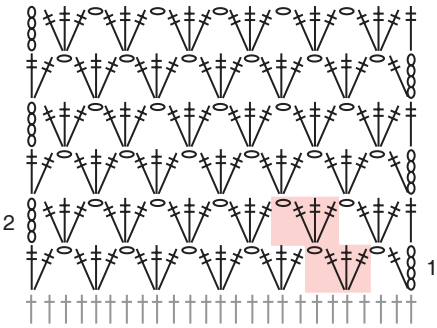

Répéter toujours les 4 m. et 2 rgs du motif

Diagramme des augmentations

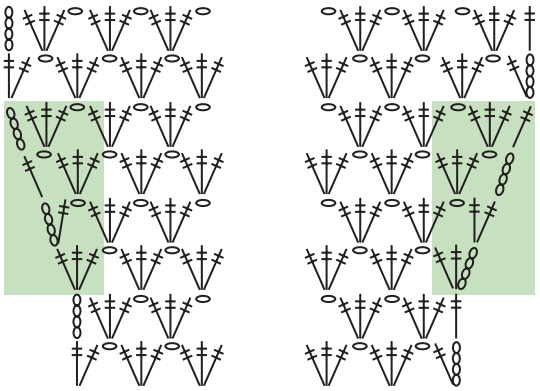

Augm. d'1 motif sur 4 rgs

Diagramme des diminutions d'encolure des demi-devants

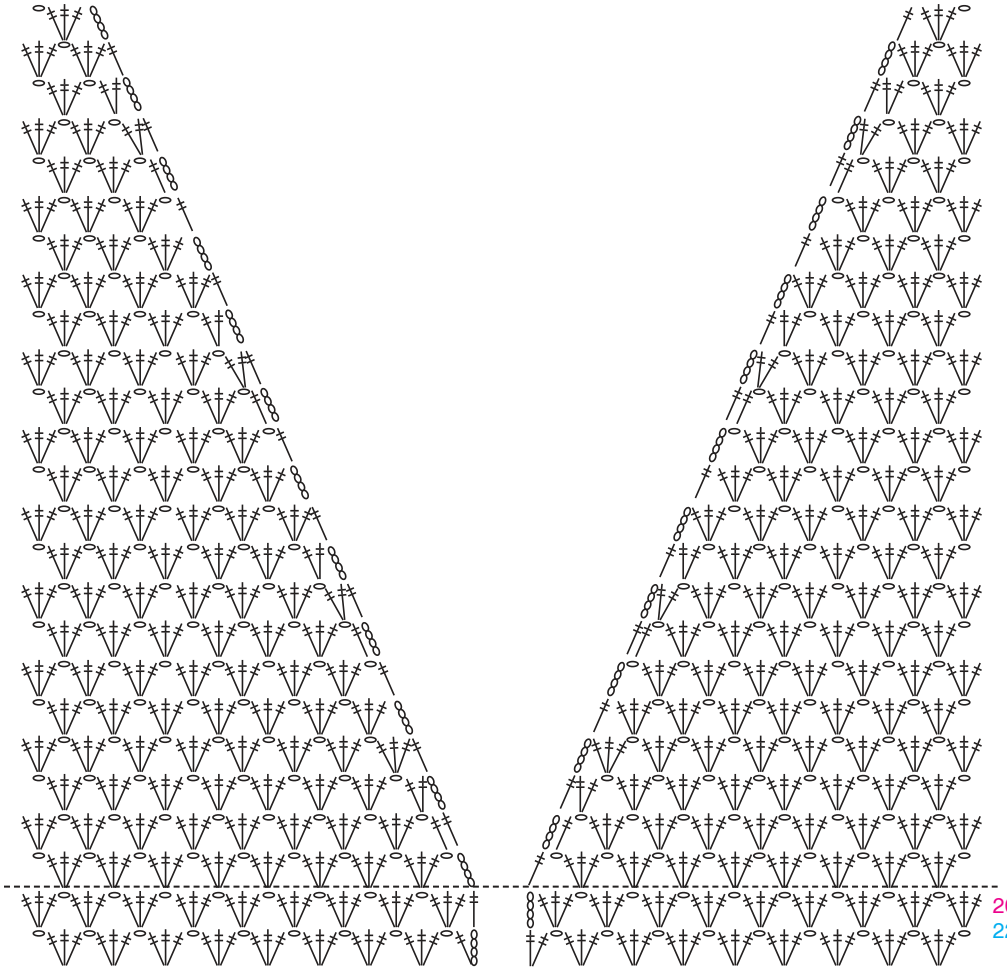

20 - 22 - 22 - 24 - 22 rgs de pt damier

Demi devant droit

Demi devant gauche

o = m. en l'air
∩ = m. coulée
† = bride
‡ = double bride
‡ = triple bride
◀ = arrêter le trav.
◁ = attacher le fil

Diagramme épaules et encolure dos

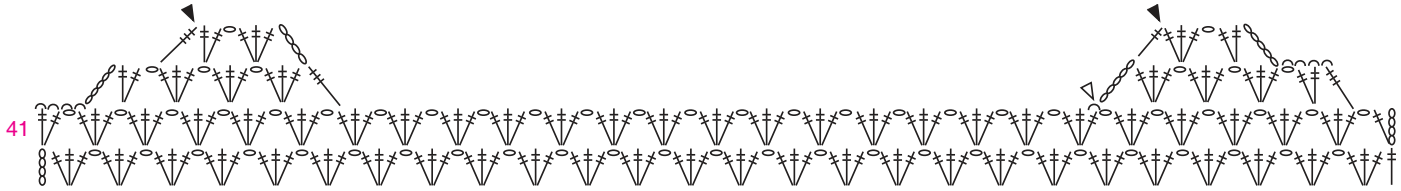

Tailles 34/36 = 26 motifs

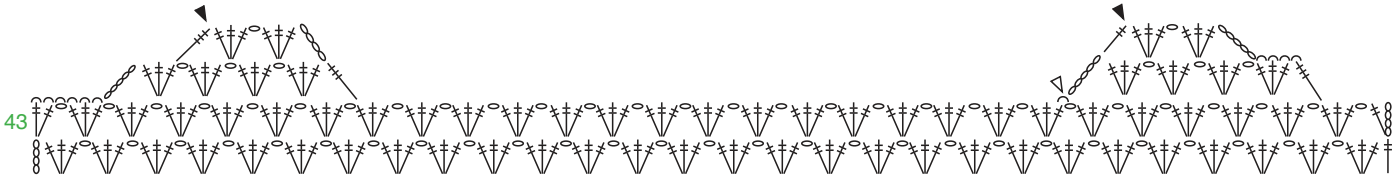

Tailles 38/40 = 28 motifs

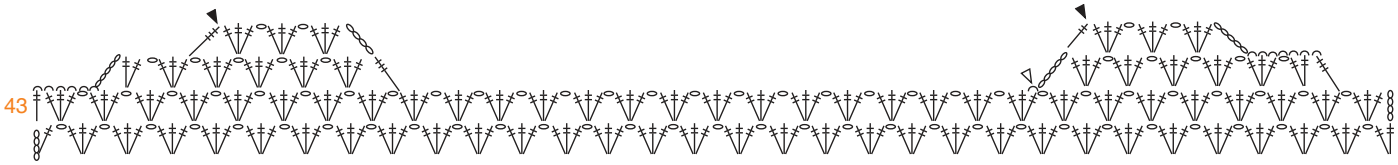

Tailles 42/44 = 31 motifs

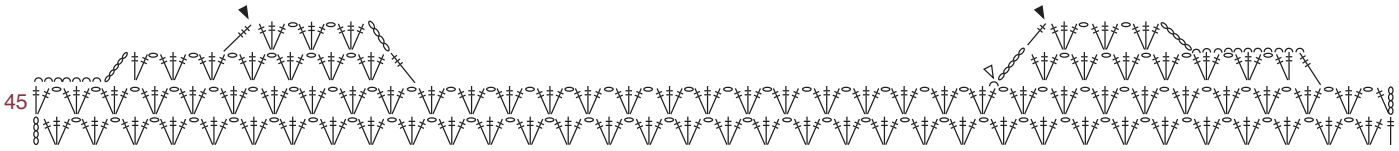

Tailles 46/48 = 34 motifs

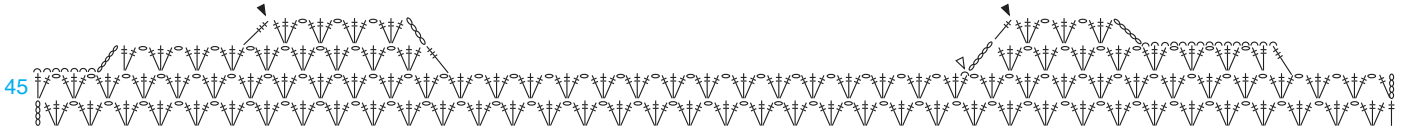

Tailles 50/52 = 38 motifs

o = m. en l'air
∩ = m. coulée
† = bride
‡ = double bride
= triple bride
= arrêter le trav.
= attacher le fil



Niveau Intermédiaire

9

GILET **FÉLICE**

N° 213 - T22 - 210

2.5

3 665258 232367

ÉCHANTILLON INDISPENSABLE

9 motifs (soit 36 m.) de pt damier crochet 2,5 = 12 cm et 10 cm = 10 rgs

QUALITÉ	COLORIS	34/36	38/40	42/44	46/48	50/52
P. PERLE 5	CRAIE ou SEIGLE	7	7	8	8	9

Composition du modèle: 100% Coton

«Rien de tel qu'un petit échantillon pour éviter les mauvaises surprises»

MERCERIE

Crochet 2,5
Anneaux marqueurs
4 boutons Ø 18 mm réf.: 054600 2225 09

POINTS EMPLOYÉS

M. en l'air ou m. chaînette
M. coulée
Bride
Double bride
Triple bride

Pt damier (voir diagramme)

RÉALISATION

DOS

Faire une chaînette de base de 113 - 121 - 133 - 145 - 161 m. en l'air crochet 2,5 puis trav. en brides pendant 4 cm.

Ch. rg de brides débute par 3 m. en l'air, ces m. comptant pour la 1ère bride du rg.

Cont. en pt damier (voir diagramme) en commençant au 1er rg - 1er rg - 2e rg - 1er rg - 1er rg du diagramme.

On a 28 - 30 - 33 - 36 - 40 motifs.

Augm. de ch. côté: 2 x 1 motif sur 4 rgs (voir diagramme augm.) de la façon suivante: 6 - 6 - 5 - 6 - 6 rgs droit, les 4 rgs d'augm., 4 rgs droit, les 4 rgs d'augm. et cont. droit.

On obtient 32 - 34 - 37 - 40 - 44 motifs.

Emmanchures

A 26 cm de haut. tot., arrêter de ch. côté: 3 motifs.
Il reste 26 - 28 - 31 - 34 - 38 motifs.

Epaules et encolure

A 45 - 47 - 47 - 49 - 49 cm de haut. tot., arrêter de ch. côté pour les épaules: 4 motifs et demi - 5 motifs et demi - 7 motifs - 8 motifs et demi - 10 motifs et demi sur 2 rgs (voir diagramme correspondant).

En même temps, arrêter les 17 motifs centr. sur 2 rgs pour l'encol. (voir diagramme correspondant).

DEMI-DEVANT DROIT

Faire une chaînette de base de 53 - 57 - 63 - 69 - 77 m. en l'air crochet 2,5 puis trav. en brides.

Ch. rg de brides débute par 3 m. en l'air, ces m. comptant pour la 1ère bride du rg.

A 4 cm de haut. tot., cont. en pt damier (voir diagramme) en commençant comme le 1er rg (on termine comme le 1er rg - 1er rg - 2e rg - 1er rg - 1er rg du diagramme).

On a 13 motifs - 14 motifs - 15 motifs et demi - 17 motifs - 19 motifs.

Augm. à gauche: 2 x 1 motif sur 4 rgs (voir diagramme augm.) de la façon suivante: 6 - 6 - 5 - 6 - 6 rgs droit, les 4 rgs d'augm., 4 rgs droit, les 4 rgs d'augm. et cont. droit.

Encolure et emmanchure

A 24 - 26 - 26 cm de haut. tot., arrêter à droite (pour l'encol.): 7 motifs et demi sur 23 rgs en suivant le diagramme.

A 26 cm de haut. tot., arrêter à gauche (pour l'emman.): 3 motifs.

A 28 - 28 cm de haut. tot., arrêter à droite (pour l'encol.): 7 motifs et demi sur 23 rgs en suivant le diagramme.

Epaule

A 45 - 47 - 47 - 49 - 49 cm de haut. tot., arrêter à gauche: 4 motifs et demi - 5 motifs et demi - 7 motifs - 8 motifs et demi - 10 motifs et demi sur 2 rgs (voir diagramme épaules dos correspondant).

Faire le demi-devant gauche en sens inverse en suivant les diagrammes correspondants.

MANCHES

Faire une chaînette de base de 81 - 93 - 93 - 105 - 105 m. en l'air crochet 2,5 puis trav. en brides pendant 2 cm.

Ch. rg de brides débute par 3 m. en l'air, ces m. comptant pour la 1ère bride du rg.

Cont. en pt damier (voir diagramme) en commençant au 1er rg.
On a 20 - 23 - 23 - 26 - 26 motifs.

Augm. de ch. côté: 4 x 1 motif sur 4 rgs (voir diagramme augm.) de la façon suivante: 6 - 6 - 4 - 4 - 2 rgs droit, ***les 4 rgs d'augm., 4 rgs droit*** répéter de ***à*** 3 fs au tot. les 4 rgs d'augm. et cont. droit.

On obtient 28 - 31 - 31 - 34 - 34 motifs.

A 38 - 37 - 36 - 35 - 33 cm de haut. tot., placer un anneau marqueur sur les m. des extrémités.

A 42 - 41 - 40 - 39 - 37 cm de haut. tot., arrêter le trav.

ASSEMBLAGE

Faire les coutures des épaules et des côtés.
Faire la couture des dessous de manches jusqu'aux repères.
Monter les manches au corps en plaçant la partie au-dessus des repères sur les 3 motifs arrêtés aux emman.

Faire 4 rgs de brides le long des demi-devants et de l'encol. dos en réalisant sur le 2e rg: 4 boutonnières de 2 m. (en faisant 2 m. en l'air, passer 2 m.), la 1ère à 1 cm sous l'encol., les suivantes espacées de 15 - 17 - 17 - 19 - 19 brides.
Coudre les boutons.

Patron dos

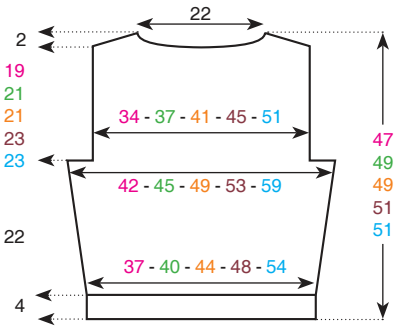

Patron demi-devant droit

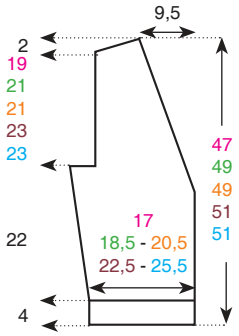

Patron manches

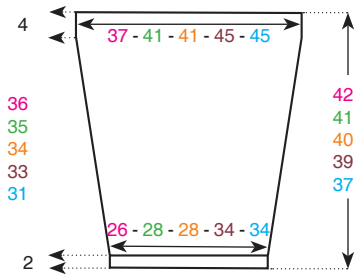

Mesures en cm

Diagramme pt damier

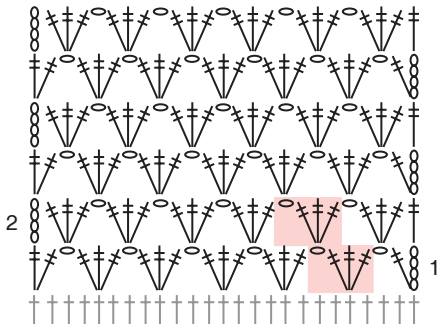

Répéter toujours les 4 m. et 2 rgs du motif

Diagramme des augmentations

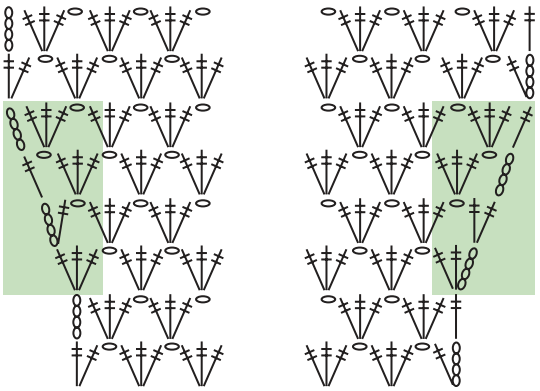

Augm. d'1 motif sur 4 rgs

Diagramme des diminutions d'encolure des demi-devants

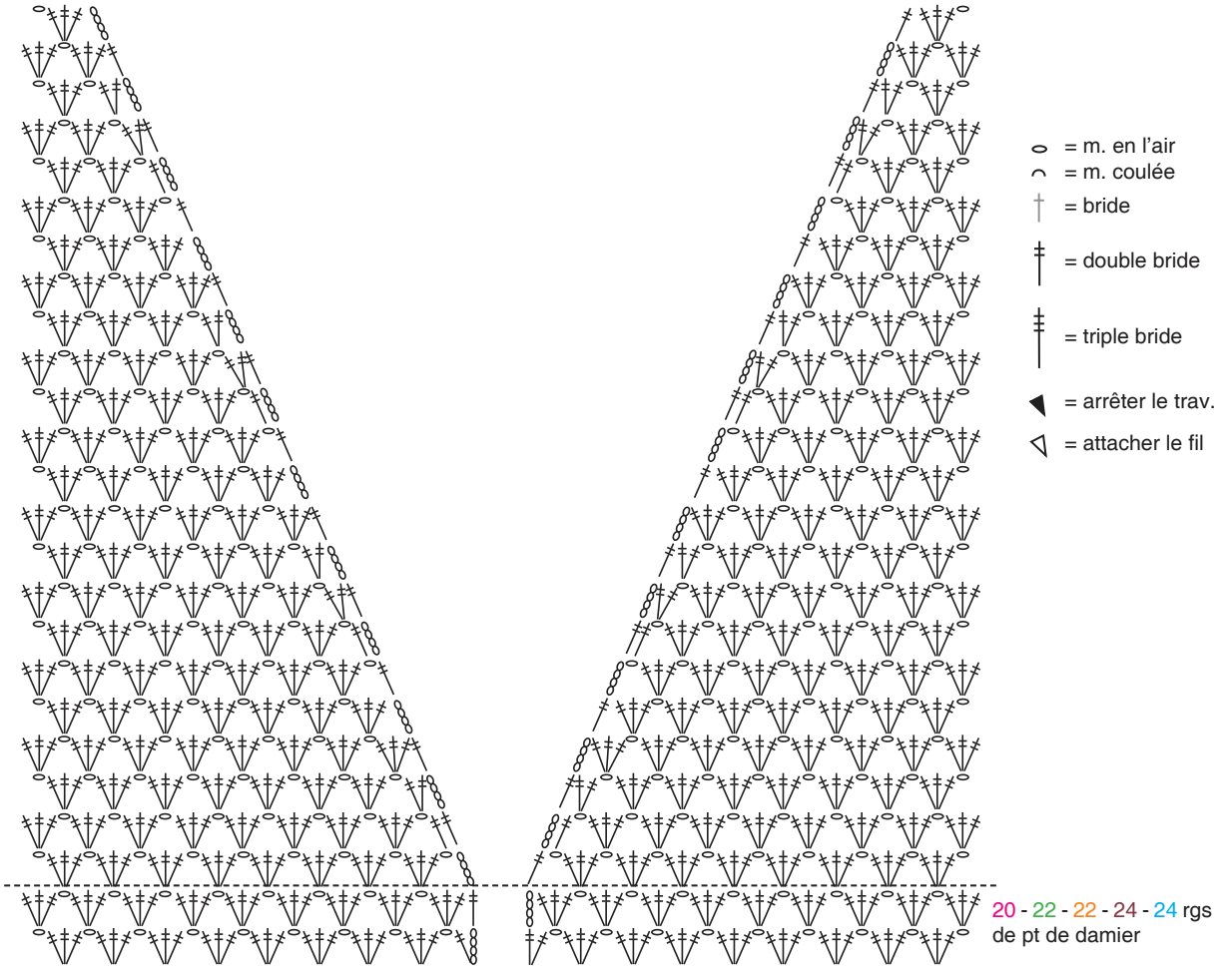

Demi devant droit

Demi devant gauche

Diagramme épaules et encolure dos

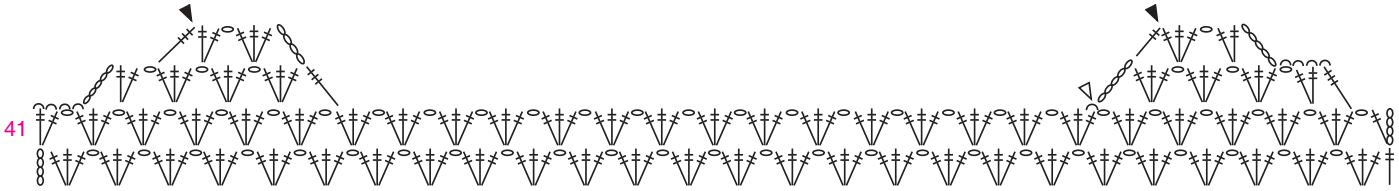

Tailles 34/36 = 26 motifs

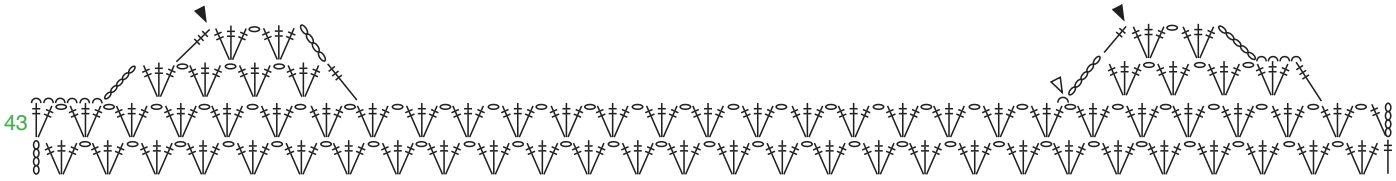

Tailles 38/40 = 28 motifs

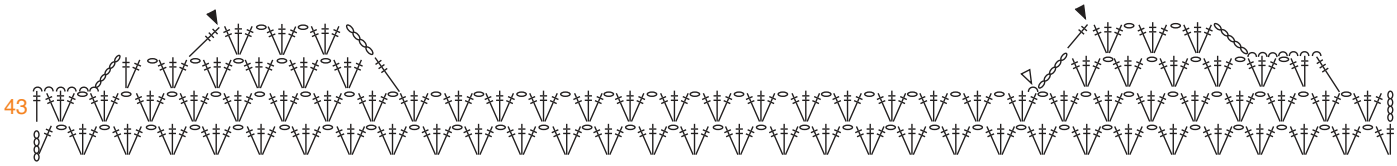

Tailles 42/44 = 31 motifs

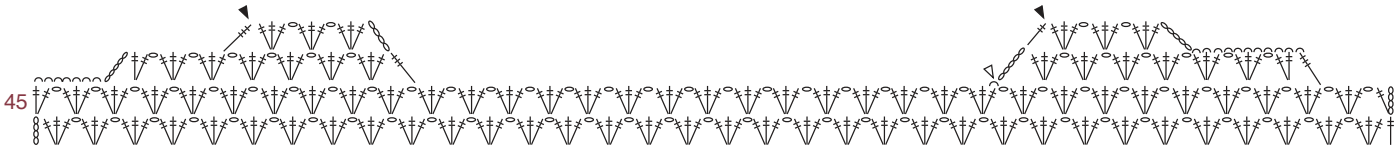

Tailles 46/48 = 34 motifs

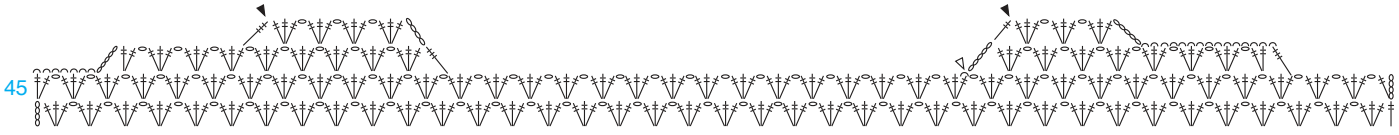

Tailles 50/52 = 38 motifs

o = m. en l'air
⌒ = m. coulée
† = bride
‡ = double bride
= triple bride
◀ = arrêter le trav.
◁ = attacher le fil

Besoin d'un conseil tél. du lundi au vendredi au n° 0825 0825 09 de 9 h à 18 h



Niveau Intermédiaire

10

GILET **FÉLICIA**

N° 213 - T22 - 145

2.5

3 665258 232466

ÉCHANTILLONS INDISPENSABLES

9 motifs (soit 36 m.) de pt damier crochet 2,5 = 12 cm et 10 cm = 10 rgs
Les 5 rgs du granny crochet 2,5 = un granny de 7,5 cm de côté

QUALITÉ	COLORIS	34/36	38/40	42/44	46/48	50/52
P. PERLE 5	CRAIE	7	7	8	8	9
	FRAMBOISE	1	1	1	1	1
	ANEMONE	1	1	1	1	1
	CAROTTE	1	1	1	1	1
	PIN	1	1	1	1	1

Composition du modèle: 100% Coton

«Rien de tel qu'un petit échantillon pour éviter les mauvaises surprises»

MERCERIE

Crochet 2,5
Anneaux marqueurs
4 boutons Ø 18 mm réf.: 054600 2225 09

POINTS EMPLOYÉS

M. en l'air ou m. chaînette
M. coulée
Bride
3 brides rab. ens.: *1 jeté, piquer le crochet dans 1 m., ramener 1 boucle, 1 jeté, tirer le fil à travers les 2 premières boucles* répéter de ***à*** 3 fs au tot., 1 jeté, tirer le fil à travers les 4 dernières boucles se trouvant sur le crochet.
4 brides rab. ens.: *1 jeté, piquer le crochet dans 1 m., ramener 1 boucle, 1 jeté, tirer le fil à travers les 2 premières boucles* répéter de ***à*** 4 fs au tot., 1 jeté, tirer le fil à travers les 5 dernières boucles se trouvant sur le crochet.
Double bride
Triple bride
Mouchet: (1 jeté, piquer le crochet dans 1 m., ramener 1 longue boucle) répéter de **(à)** 3 fs au tot., 1 jeté et tirer le fil à travers 6 boucles, 1 jeté et tirer le fil à travers les 2 dernières boucles.
Cercle magique: enrouler 2 fs le fil autour de l'index, ramener le fil issu de la pelote à travers cette boucle, faire 1 m. en l'air puis réaliser votre 1er rg; à la fin de celui-ci, tirer sur l'extrémité du fil pour resserrer la boucle.

Pt damier (voir diagramme)

RÉALISATION

DOS

Faire une chaînette de base de 113 - 121 - 133 - 145 - 161 m. en l'air crochet 2,5 puis trav. en brides pendant 4 cm.
Ch. rg de brides débute par 3 m. en l'air, ces m. comptant pour la 1ère bride du rg.

Cont. en pt damier (voir diagramme) en commençant au 1er rg - 1er rg - 2e rg - 1er rg - 1er rg du diagramme.

On a 28 - 30 - 33 - 36 - 40 motifs.

Augm. de ch. côté: 2 x 1 motif sur 4 rgs (voir diagramme augm.) de la façon suivante: 6 - 6 - 5 - 6 - 6 rgs droit, les 4 rgs d'augm., 4 rgs droit, les 4 rgs d'augm. et cont. droit.

On obtient 32 - 34 - 37 - 40 - 44 motifs.

Emmanchures

A 26 cm de haut. tot., arrêter de ch. côté: 3 motifs.

Il reste 26 - 28 - 31 - 34 - 38 motifs.

Epaules et encolure

A 45 - 47 - 47 - 49 - 49 cm de haut. tot., arrêter de ch. côté pour les épaules: 4 motifs et demi - 5 motifs et demi - 7 motifs - 8 motifs et demi - 10 motifs et demi sur 2 rgs (voir diagramme correspondant).

En même temps, arrêter les 17 motifs centr. sur 2 rgs pour l'encol. (voir diagramme correspondant).

DEMI-DEVANT DROIT

Faire une chaînette de base de 53 - 57 - 63 - 69 - 77 m. en l'air crochet 2,5 puis trav. en brides.
Ch. rg de brides débute par 3 m. en l'air, ces m. comptant pour la 1ère bride du rg.

A 4 cm de haut. tot., cont. en pt damier (voir diagramme) en commençant comme le 1er rg (on termine comme le 1er rg - 1er rg - 2e rg - 1er rg - 1er rg du diagramme).

On a 13 motifs - 14 motifs - 15 motifs et demi - 17 motifs - 19 motifs.

Augm. à gauche: 2 x 1 motif sur 4 rgs (voir diagramme augm.) de la façon suivante: 6 - 6 - 5 - 6 - 6 rgs droit, les 4 rgs d'augm., 4 rgs droit, les 4 rgs d'augm. et cont. droit.

Encolure et emmanchure

A 24 - 26 - 26 cm de haut. tot., arrêter à droite (pour l'encol.): 7 motifs et demi sur 23 rgs en suivant le diagramme.

A 26 cm de haut. tot., arrêter à gauche (pour l'emman.): 3 motifs.

A 28 - 28 cm de haut. tot., arrêter à droite (pour l'encol.): 7 motifs et demi sur 23 rgs en suivant le diagramme.

Epaule

A 45 - 47 - 47 - 49 - 49 cm de haut. tot., arrêter à gauche: 4 motifs et demi - 5 motifs et demi - 7 motifs - 8 motifs et demi - 10 motifs et demi sur 2 rgs (voir diagramme épaules dos correspondant).

Faire le demi-devant gauche en sens inverse en suivant les diagrammes correspondants.

MANCHES

Faire une chaînette de base de 81 - 93 - 93 - 105 - 105 m. en l'air crochet 2,5 puis trav. en brides pendant 2 cm.
Ch. rg de brides débute par 3 m. en l'air, ces m. comptant pour la 1ère bride du rg

Cont. en pt damier (voir diagramme) en commençant au 1er rg.
On a 20 - 23 - 23 - 26 - 26 motifs.

Augm. de ch. côté: 4 x 1 motif sur 4 rgs (voir diagramme augm.) de la façon suivante: 6 - 6 - 4 - 4 - 2 rgs droit, ***les 4 rgs d'augm., 4 rgs droit*** répéter de ***à*** 3 fs au tot. les 4 rgs d'augm. et cont. droit.

On obtient 28 - 31 - 31 - 34 - 34 motifs.

A 38 - 37 - 36 - 35 - 33 cm de haut. tot., placer un anneau marqueur sur les m. des extrémités.

A 42 - 41 - 40 - 39 - 37 cm de haut. tot., arrêter le trav.

GRANNY

Commencer par un cercle magique (voir pts employés) puis trav. en rond crochet 2,5 de la façon suivante et en suivant le diagramme:
1er rg: 3 m. en l'air pour la 1ère bride puis 15 brides en piquant le crochet dans le cercle et terminer par 1 m. coulée sur la 3e m. en l'air du début du rg.

2e rg: 3 m. en l'air, 1 mouchet (voir pts employés) en piquant le crochet sur la 3e m. en l'air du début de rg précédent, 1 m. en l'air, ***1 mouchet en piquant le crochet sur la bride suivante, 1 m. en l'air*** répéter de ***à*** 15 fs au tot. et 1 m. coulée sur le mouchet du début du rg.

3e rg: 1 m. coulée pour débuter sur la m. en l'air, 3 m. en l'air pour la 1ère bride et 3 brides rab. ens., sur la 1ère m. en l'air, ***2 m. en l'air, 4 brides rab. ens. sur la m. en l'air suivante*** répéter de ***à*** 15 fs au tot., 2 m. en l'air et 1 m. coulée sur les 3 brides rab. ens. du début du rg.

4e rg: 1 m. coulée pour débuter dans le 1er arceau, 2 m. en l'air pour la 1ère demi-bride, 2 demi-brides dans le 1er arceau, ***1 m. en l'air, 3 brides dans l'arceau suivant, 1 m. en l'air, faire (3 doubles brides + 3 m. en l'air + 3 doubles brides) dans l'arceau suivant, 1 m. en l'air, 3 brides dans l'arceau suivant, 1 m. en l'air, 3 demi-brides dans l'arceau suivant*** répéter de ***à*** 3 fs au tot., 1 m. en l'air, 3 brides dans l'arceau suivant, 1 m. en l'air, faire (3 doubles brides + 3 m. en l'air + 3 doubles brides) dans l'arceau suivant, 1 m. en l'air, 3 brides dans l'arceau suivant, 1 m. en l'air et 1 m. coulée sur la 2e m. en l'air du début du rg.

5e rg: 3 m. coulées pour débuter sur la m. en l'air, 3 m. en l'air pour la 1ère bride, 2 brides sur la même m. en l'air, 1 m. en l'air, 3 brides sur la m. en l'air suivante, ***1 m. en l'air, faire (3 brides + 2 m. en l'air + 3 brides) dans l'arceau d'angle, (1 m. en l'air, 3 brides sur la m. en l'air suivante) répéter de (à) 4 fs au tot.*** répéter de ***à*** 3 fs au tot., 1 m. en l'air, faire (3 brides + 2 m. en l'air + 3 brides) dans l'arceau d'angle, (1 m. en l'air, 3 brides sur la m. en l'air suivante) répéter de (à) 2 fs au tot., 1 m. en l'air et 1 m. coulée sur la 3e m. en l'air du début du rg.

Arrêter le trav.

Réaliser 2 - 2 - 2 - 2 - 3 granny en faisant 1 rg de chacun des col. suivants:
granny A: CAROTTE - FRAMBOISE - ANÉMONE - PIN - CRAIE
granny B: PIN - CAROTTE - FRAMBOISE - ANÉMONE - CRAIE
granny C: FRAMBOISE - ANÉMONE - PIN - CAROTTE - CRAIE
granny B: ANÉMONE - PIN - CAROTTE - FRAMBOISE - CRAIE

ASSEMBLAGE
Faire les coutures des épaules et des côtés.
Faire la couture des dessous de manches jusqu'aux repères.
Monter les manches au corps en plaçant la partie au-dessus des repères sur les 3 motifs arrêtés aux emman.
Faire 4 rgs de brides le long des demi-devants et de l'encol. dos en réalisant sur le 2e rg: 4 boutonnières de 2 m. (en faisant 2 m. en l'air, passer 2 m.), la 1ère à 1 cm sous l'encol., les suivantes espacées de 15 - 17 - 17 - 19 - 19 brides.
Coudre les boutons.

Coudre les granny à pts cachés sur les demi-devants en suivant le schéma de placement.

Patron dos

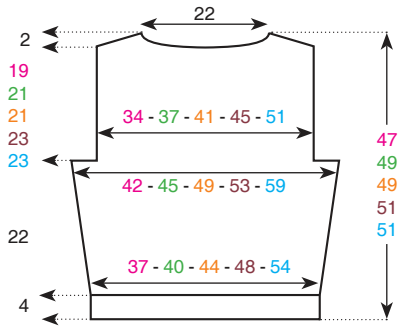

Patron demi-devant droit

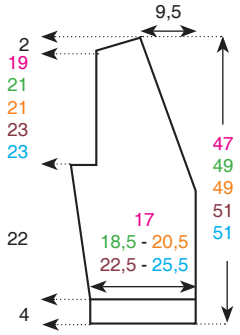

Patron manches

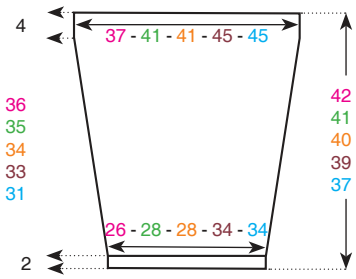

Mesures en cm

Schéma pour le placement des granny sur les demi-devants (voir également photo)

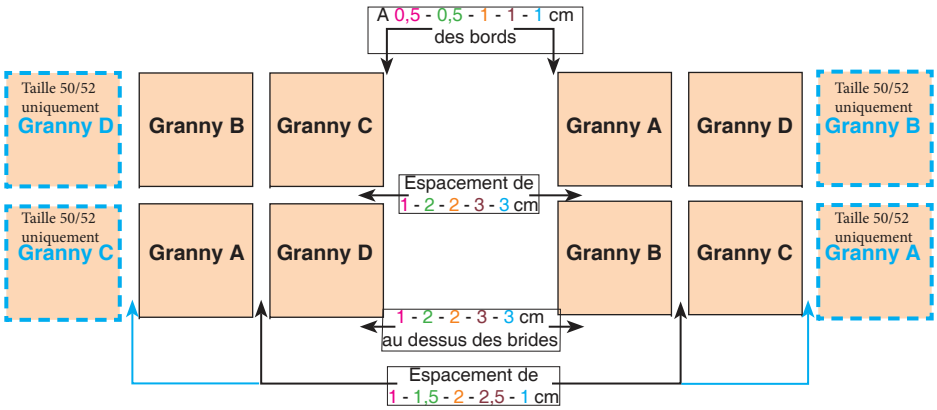

Granny A

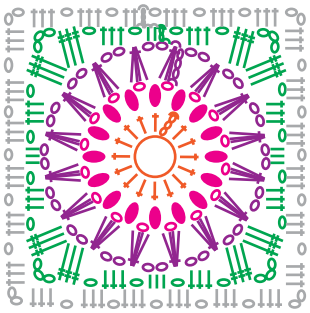

Granny B



Granny C

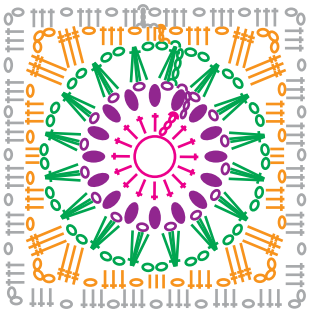

Granny D

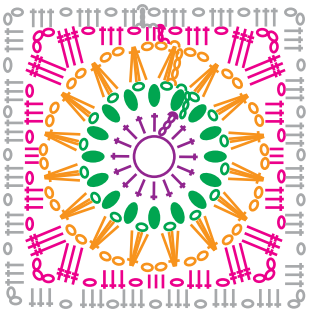

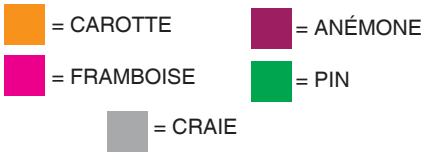

Diagramme pt damier

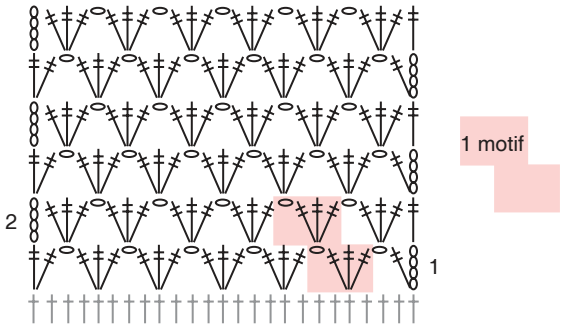

Répéter toujours les 4 m. et 2 rgs du motif

Diagramme granny

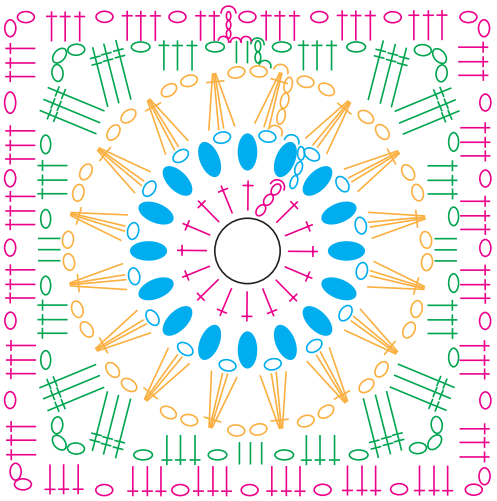

Diagramme des augmentations

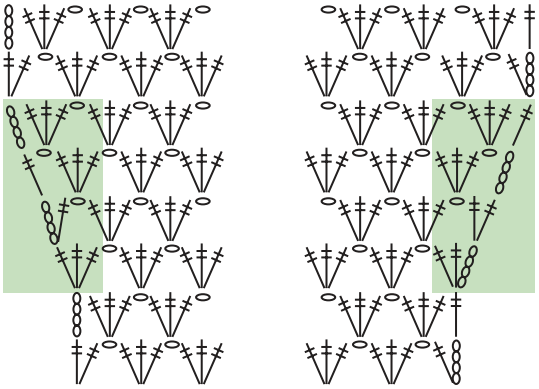

Augm. d'1 motif sur 4 rgs

- = cercle magique (voir pts employés)
- = m. en l'air
- = m. coulée
- = demi-bride
- = bride
- = double bride
- = 3 brides rab. ens.
- = 4 brides rab. ens.
- = mouchet (voir pts employés)

Diagramme des diminutions d'encolure des demi-devants

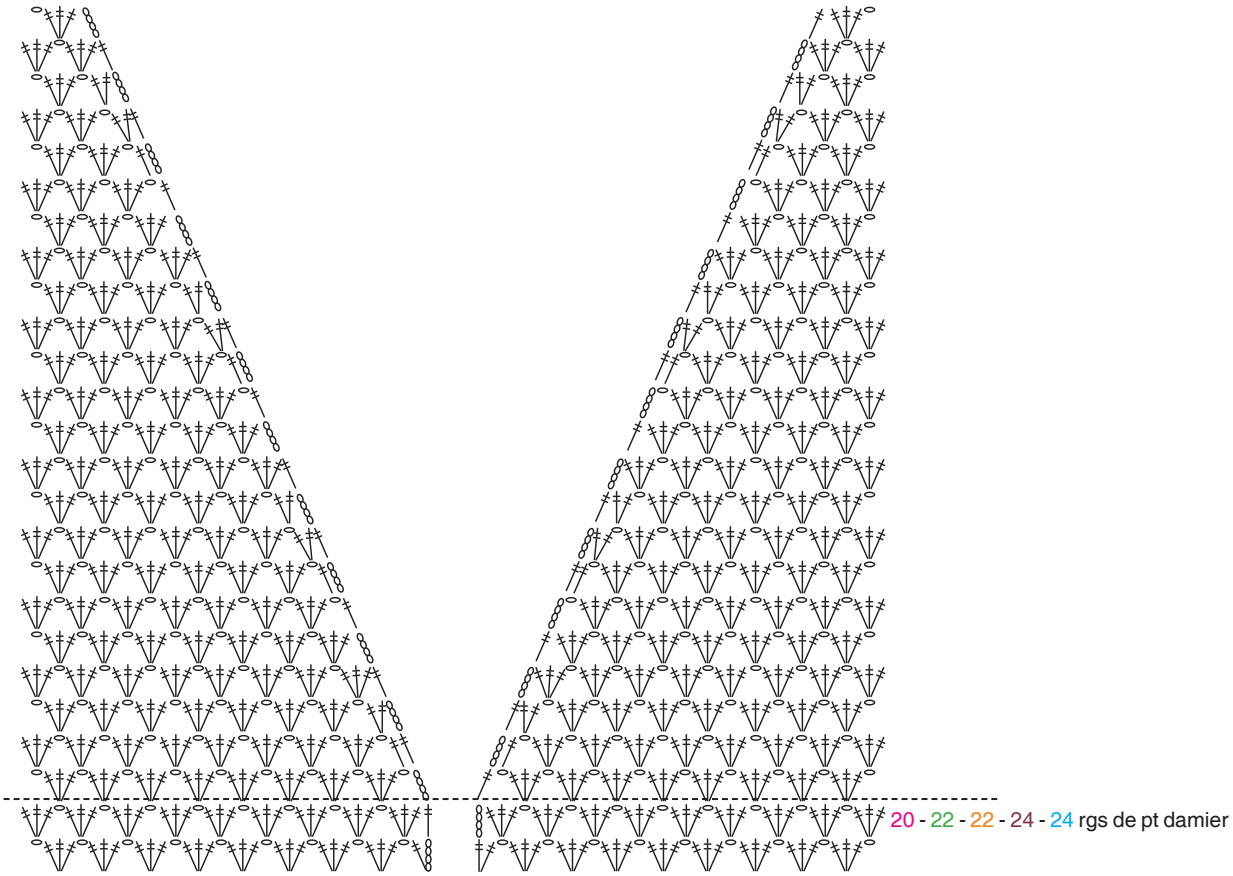

20 - 22 - 22 - 24 - 24 rgs de pt damier

Demi devant droit

Demi devant gauche

Diagramme épaules et encolure dos

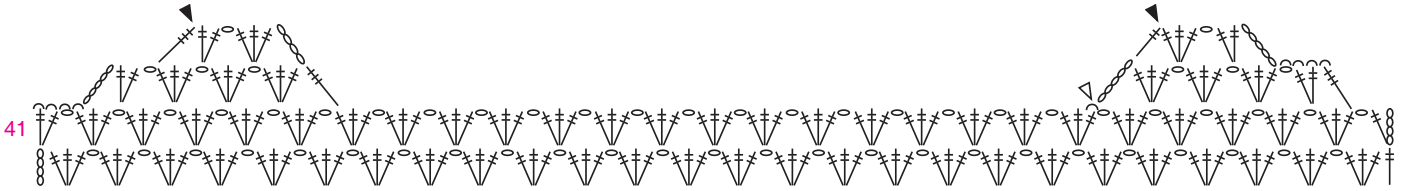

Tailles 34/36 = 26 motifs

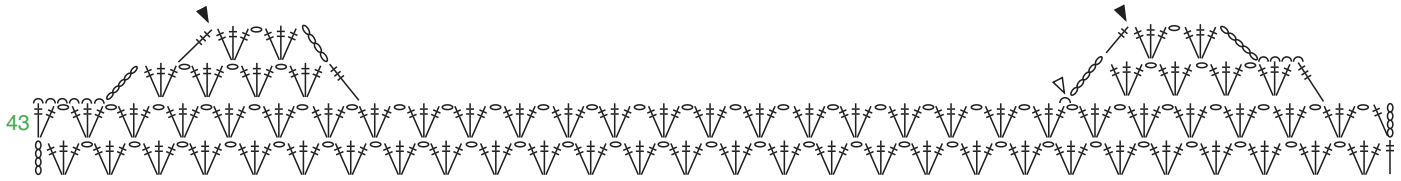

Tailles 38/40 = 28 motifs

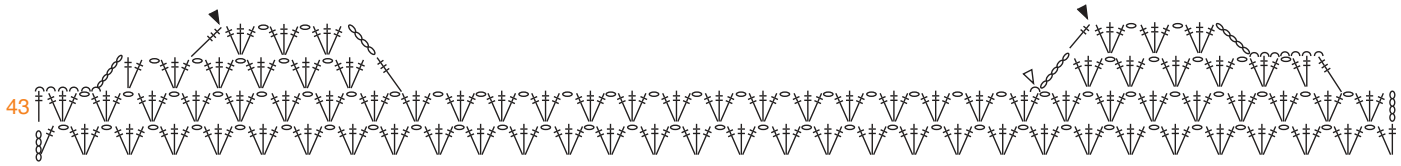

Tailles 42/44 = 31 motifs

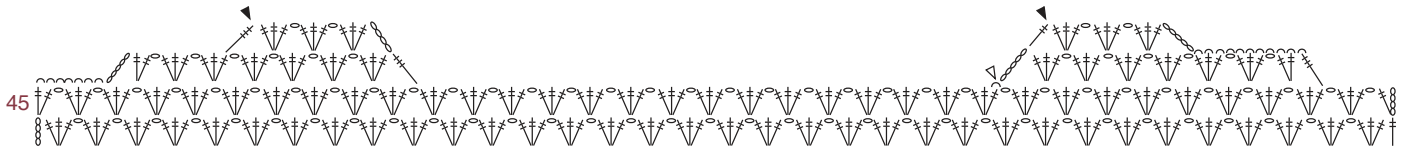

Tailles 46/48 = 34 motifs

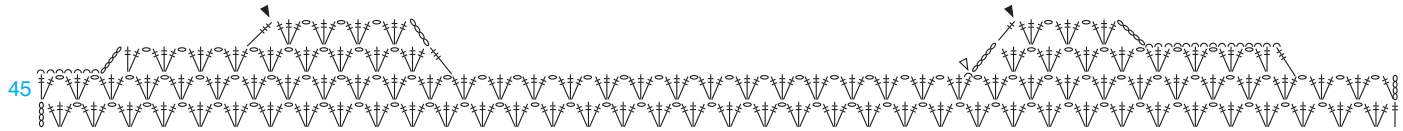

Tailles 50/52 = 38 motifs

= m. en l'air
= m. coulée
= bride
= double bride
= triple bride
= arrêter le trav.
= attacher le fil



Niveau Expert

11

CHAPEAU **FÉDORA**

N° 213 - T22 - 160

3

3 665258 232510

ÉCHANTILLONS INDISPENSABLES

10 cm de m. serrées crochet 3 = 20 m. et 23 rgs
Les 5 rgs du granny crochet 3 = un carré de 8,5 cm d côté

QUALITÉ	COLORIS	Taille unique femme
P. COTON 4	CRAIE	2
	FRAMBOISE	1
	CAROTTE	1
	MENTHOL	1
	ANANAS	1

Composition du modèle: 100% Coton

«Pas question de passer l'étape de l'échantillon pour être sûr de votre création»

MERCERIE

Crochet 3

POINTS EMPLOYÉS

M. en l'air ou m. chaînette - M. coulée - M. serrée - Demi-bride - Bride - Double bride
2 doubles brides rab. ens.: *2 jetés, piquer le crochet dans 1 m., ramener 1 boucle, 1 jeté, tirer le fil à travers les 2 premières boucles, 1 jeté, tirer le fil à travers les 2 boucles suivantes* répéter de ***à*** 2 fs au tot., 1 jeté, tirer le fil à travers les 3 dernières boucles se trouvant sur le crochet.
Cercle magique: enrouler 2 fs le fil autour de l'index, ramener le fil issu de la pelote à travers cette boucle, faire 1 m. en l'air puis réaliser votre 1er rg; à la fin de celui-ci, tirer sur l'extrémité du fil pour resserrer la boucle.
M. serrées rayées: 1 tour ANANAS, 1 tour CAROTTE, 1 tour FRAMBOISE, 1 tour MENTHOL
1 augm.: 2 m. serrées sur la même m.

RÉALISATION

FOND

Commencer par un cercle magique CRAIE crochet 3 puis trav. en m. serrées en rond de la façon suivante:
Ch. tour de m. serrées débute par 1 m. en l'air, cette m. comptant pour la 1ère m. serrée du tour et se termine par 1 m. coulée sur la m. en l'air du début du tour pour fermer ce tour.

1er tour: 6 m. serrées en piquant le crochet dans le cercle puis fermer le tour par 1 m. coulée sur la 1ère m. serrée.
2e tour: 2 m. serrées sur ch. m. (= 12 m.).
3e tour: *1 m. serrée, 1 augm.* répéter de ***à*** 6 fs au tot. (= 18 m.).
4e tour: *1 m. serrée, 1 augm., 1 m. serrée* répéter de ***à*** 6 fs au tot. (= 24 m.).
5e tour: *3 m. serrées, 1 augm.* répéter de ***à*** 6 fs au tot. (= 30 m.).
6e tour: *2 m. serrées, 1 augm., 2 m. serrées* répéter de ***à*** 6 fs au tot. (= 36 m.).
7e tour: *5 m. serrées, 1 augm.* répéter de ***à*** 6 fs au tot. (= 42 m.).
8e tour: *3 m. serrées, 1 augm., 3 m. serrées* répéter de ***à*** 6 fs au tot. (= 48 m.).
9e tour: *7 m. serrées, 1 augm.* répéter de ***à*** 6 fs au tot. (= 54 m.).
10e tour: *4 m. serrées, 1 augm., 4 m. serrées* répéter de ***à*** 6 fs au tot. (= 60 m.).
11e tour: *9 m. serrées, 1 augm.* répéter de ***à*** 6 fs au tot. (= 66 m.).
12e tour: *5 m. serrées, 1 augm., 5 m. serrées* répéter de ***à*** 6 fs au tot. (= 72 m.).
13e tour: *11 m. serrées, 1 augm.* répéter de ***à*** 6 fs au tot. (= 78 m.).
14e tour: *6 m. serrées, 1 augm., 6 m. serrées* répéter de ***à*** 6 fs au tot. (= 84 m.).
15e tour: *13 m. serrées, 1 augm.* répéter de ***à*** 6 fs au tot. (= 90 m.).
16e tour: *7 m. serrées, 1 augm., 7 m. serrées* répéter de ***à*** 6 fs au tot. (= 96 m.).

Arrêter le trav.

TOUR

Réaliser 6 granny en suivant les diagrammes correspondants (= 1 granny A + 1 granny B + 1 granny C + 1 granny D + 1 granny E + 1 granny F).
Assembler les granny entre-eux par une couture surjet (voir conseil) pour former une bande que l'on ferme en rond puis de la même façon les assembler au fond réalisé précédemment.

Cont. en m. serrées rayées (voir pts employés) en rond crochet 3 en piquant le crochet dans les m. du dernier tour des granny et en répartissant sur le 1er tour 3 augm. à ch. granny (on a 21 m. serrées par granny).
On a 126 m.

Sur le 3e tour, répartir encore 18 augm. de la façon suivante: ***6 m. serrées, 1 augm.*** répéter de ***à*** 18 fs au tot.
On a 144 m.

Les 4 tours de m. serrées rayées terminés, arrêter le trav.

BORD

Réaliser 8 granny en suivant les diagrammes correspondants (= 1 granny A + 1 granny B + 1 granny C + 1 granny D + 1 granny E + 1 granny F + 1 granny G + 1 granny H).
Assembler les granny entre-eux par une couture surjet (voir conseil) pour former une bande que l'on ferme en rond puis de la même façon les assembler au tour réalisé précédemment.

ASSEMBLAGE

Pincer les 4 tours réalisés en m. serrées rayées pour former un «bourrelet» que l'on maintient à pts cachés sur l'env. du trav.
Terminer par 2 tours de m. serrées CRAIE crochet 3 en piquant le crochet dans ch. m. du dernier tour des granny du bord.

Diagramme d'un granny

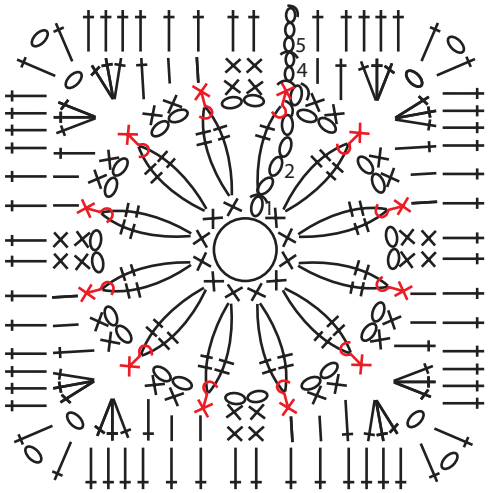

= m. en l'air

= m. serrée

= m. serrée en relief en piquant le crochet de droite à gauche derrière le groupe de 2 doubles brides rab. ens. du rg précédent

= 2 doubles brides rab. ens.

= demi-bride

= bride

= m. coulée

= double bride

= cercle magique

Granny A

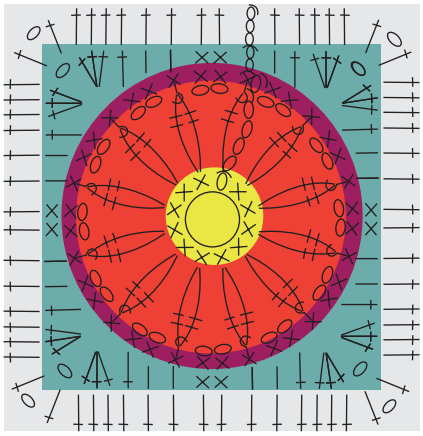

Granny B

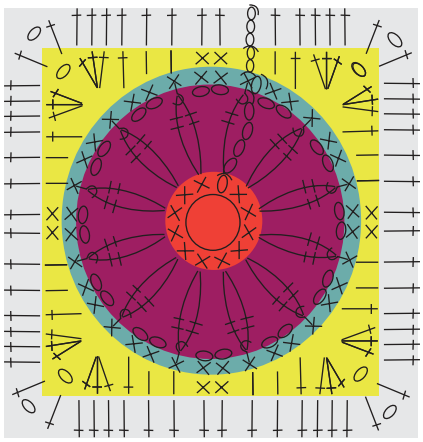

Granny C

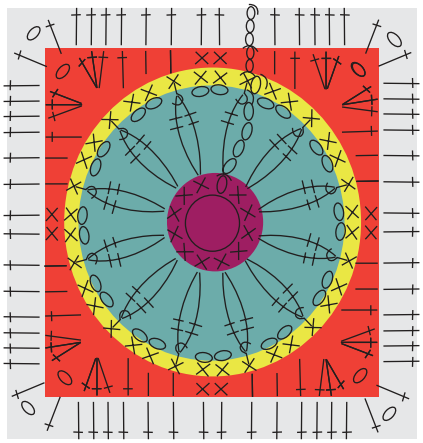

= CRAIE

= FRAMBOISE

= CAROTTE

= MENTHOL

= ANANAS

Granny D

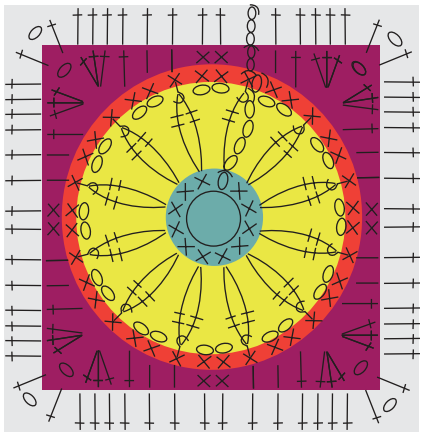

Granny E

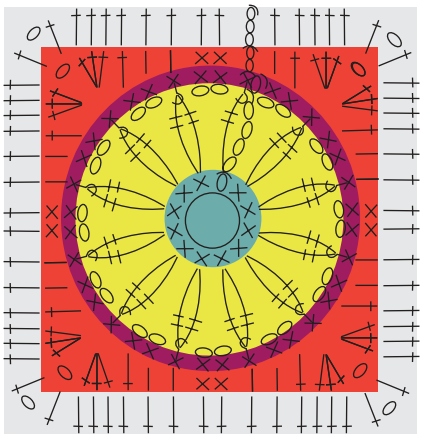

Granny F

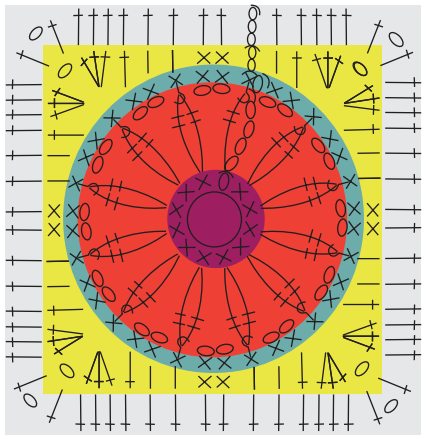

Granny G

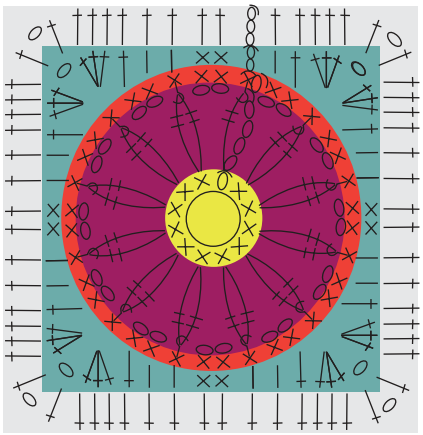

Granny H

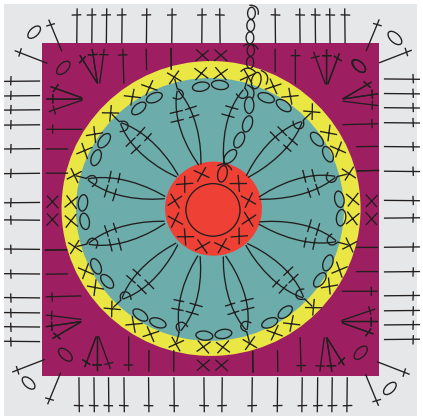



Niveau Facile

12

SAC **FILIPPINA**

N° 213 - T22 - 164

3

3 665258 232527

ÉCHANTILLON INDISPENSABLE

6 rangs de point fantaisie rayé crochet 3 = 1 carré de 12 cm de côté

QUALITÉ	COLORIS	Taille unique
P. COTON 4	ANANAS	2
	FRAMBOISE	2
	CRAIE	1
	CAROTTE	1
	MENTHOL	1
	MAGENTA	1

Composition du modèle: 100 % Coton

MERCERIE

Crochet 3

«Pas question de passer l'étape de l'échantillon pour être sûr de votre création»

POINTS EMPLOYÉS

Cercle magique: enrouler 2 fois le fil autour de l'index, ramener le fil issu de la pelote à travers cette boucle, faire 1 maille en l'air puis réaliser votre 1er rang; à la fin de celui-ci, tirer sur l'extrémité du fil pour resserrer la boucle.
Maille en l'air ou Maille chaînette
Maille coulée: piquer le crochet dans 1 maille, ramener 1 boucle et la passer aussitôt à travers la boucle se trouvant sur le crochet.
Maille serrée: piquer le crochet dans 1 maille, ramener 1 boucle, 1 jeté, tirer le fil à travers les 2 boucles se trouvant sur le crochet.
Bride: 1 jeté, piquer le crochet dans 1 maille, ramener 1 boucle, 1 jeté, tirer le fil à travers les 2 premières boucles, 1 jeté et tirer le fil à travers les 2 dernières boucles se trouvant sur le crochet.
Point fantaisie: (voir diagramme)

RAYURES:*1 rang ANANAS, 1 rang CAROTTE, 2 rangs FRAMBOISE, 1 rang MAGENTA, 1 rang MENTHOL, 1 rang CRAIE* répéter ces 7 rangs 2 fois au total et terminer par 1 rang ANANAS.

RÉALISATION

CARRES

Commencer par un **cercle magique ANANAS** puis travailler en rond crochet 3 de la façon suivante:
1er rang (ANANAS): 3 mailles en l'air pour la 1ère bride, 2 brides en piquant le crochet dans le cercle, ***2 mailles en l'air, 3 brides en piquant le crochet dans le cercle*** répéter de ***à*** 3 fois au total, terminer par 2 mailles en l'air et 1 maille coulée sur la 3e maille en l'air du début du rang.
2e rg (CAROTTE): 3 mailles coulées pour commencer dans le 1er arceau de 2 mailles en l'air, 3 mailles en l'air pour la 1ère bride, 2 brides dans le 1er arceau, 2 mailles en l'air, 3 brides dans le même arceau, ***1 maille en l'air, puis faire 3 brides, 2 mailles en l'air et 3 brides dans l'arceau suivant*** répéter de ***à*** 3 fois au total puis 1 maille en l'air, terminer par 1 maille coulée sur la 3e maille en l'air du début du rang.
3e rg (FRAMBOISE): 3 mailles coulées pour commencer dans l'arceau de 2 mailles en l'air, 3 mailles en l'air pour la 1ère bride, 2 brides dans le 1er arceau, 2 mailles en l'air, 3 brides dans le même arceau, ***1 maille en l'air, 3 brides sur la maille en l'air, 1 maille en l'air, puis faire 3 brides, 2 mailles en l'air et 3 brides dans l'arceau suivant*** répéter de ***à*** 3 fois au total puis 1 maille en l'air, 3 brides sur la maille en l'air, 1 maille en l'air, terminer par 1 maille coulée sur la 3e maille en l'air du début du rang.

Continuer en rayures (voir pts employés) de cette façon:
Commencer chaque rang par 3 mailles coulées pour débuter dans le 1er arceau de 2 mailles en l'air, puis 3 mailles en l'air pour la 1ère bride, 2 brides, 2 mailles en l'air et 3 brides dans le 1er arceau, ***(°)1 maille en l'air, 3 brides(°) répéter de (°) à (°) sur chacune des mailles en l'air, 1 maille en l'air puis faire 3 brides, 2 mailles en l'air et 3 brides dans l'arceau suivant*** répéter de ***à*** 3 fois au total puis (°)1 maille en l'air, 3 brides(°) répéter de (°) à (°) sur chacune des mailles en l'air, terminer par 1 maille en l'air et 1 maille coulée sur la 3e maille en l'air du début du rang.

Travailler jusqu'à obtenir un carré de 30 cm (15 rangs) et arrêter le trav.
Réaliser 3 carrés semblables.

BANDOULIÈRE

Faire une chaînette de base de 8 mailles en l'air crochet 3 puis travailler en brides en **aller/retour**.
Chaque rang de brides débute par 3 mailles en l'air, ces 3 mailles comptant pour la 1ère bride du rang.
A 140 cm de hauteur totale, arrêter le travail.

ASSEMBLAGE

Réunir les 3 carrés en les plaçant comme indiqué sur le schéma (traits jaunes). Ces coutures se font en réalisant 1 rang de mailles serrées en piquant dans le brin arrière de chaque mailles. Les replier en suivant les pointillés, fermer le sac en suivant les autres traits de couleur.
Plier la bandoulière en 2, coudre les 2 épaisseurs en faisant 1 rang de mailles serrées sur les 4 côtés. Fixer les extrémités de la bandoulière dans le haut du sac aux points X et Y (voir patron et photo).

Diagramme du début du carré

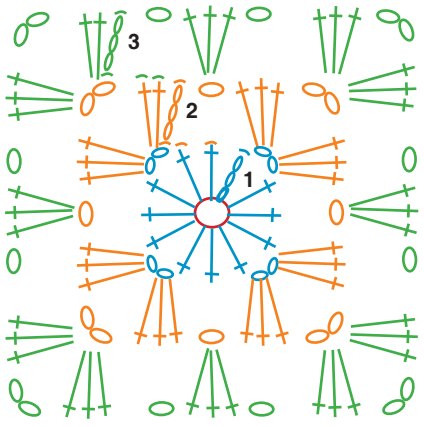

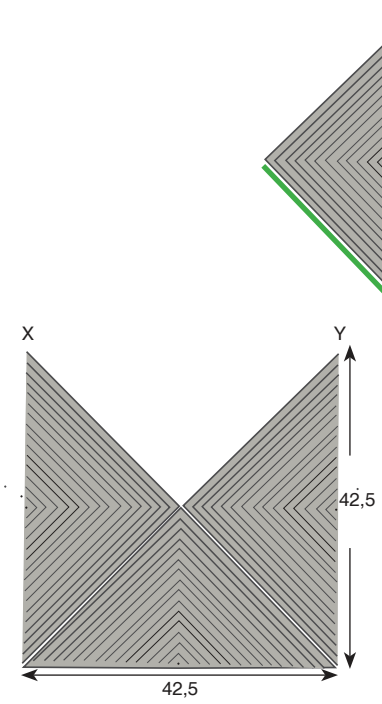

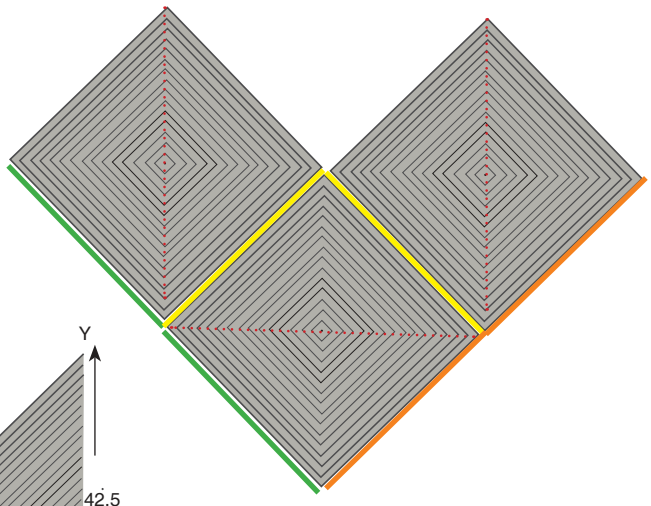



Niveau Intermédiaire

13

GILET **FAUSTINA**

N° 213 - T22 - 169

2.5

3 665258 232534

ÉCHANTILLONS INDISPENSABLES

10 cm de brides crochet 2,5 = 28 m. et 15 rgs
Les 5 rgs du granny du corps crochet 2,5 = un carré de 7,5 cm de côté
Les 4 rgs du granny des manches crochet 2,5 = un carré de 6 cm de côté

QUALITÉ	COLORIS	4 ans	6 ans	8 ans	10 ans
P. PERLE 5	BLANC	4	4	5	6
	MENTHOL	1	1	1	1
	CAROTTE	1	1	1	1
	ANEMONE	1	1	1	1
	FRAMBOISE	1	1	1	1

Composition du modèle: 100% Coton

«Rien de tel qu'un petit échantillon pour éviter les mauvaises surprises»

MERCERIE

Crochet 2,5
5 - 5 - 6 - 6 boutons Ø 14 mm réf.: 054600 2225 05

POINTS EMPLOYÉS

M. en l'air
M. coulée
M. serrée
Demi-bride
Bride
Double bride
2 brides rab. ens.: *1 jeté, piquer le crochet dans 1 m., ramener 1boucle, 1 jeté, tirer le fil à travers 2 boucles* répéter de ***à*** 2 fs au tot., 1 jeté, tirer le fil à travers les 3 dernières boucles se trouvant sur le crochet.
Cercle magique: enrouler 2 fs le fil autour de l'index, ramener le fil issu de la pelote à travers cette boucle, faire 1 m. en l'air puis réaliser votre 1er rg; à la fin de celui-ci, tirer sur l'extrémité du fil pour resserrer la boucle.

Noppe de 3: *1 jeté, piquer le crochet dans 1 m., ramener 1 boucle longue* répéter de ***à*** 3 fs au tot. en piquant le crochet dans la même m., 1 jeté, tirer le fil à travers 6 boucles, 1 jeté et tirer le fil à travers les 2 dernières boucles se trouvant sur le crochet.
Noppe de 5: *1 jeté, piquer le crochet dans 1 m., ramener 1 boucle longue* répéter de ***à*** 5 fs au tot. en piquant le crochet dans la même m., 1 jeté, tirer le fil à travers 10 boucles, 1 jeté et tirer le fil à travers les 2 dernières boucles se trouvant sur le crochet.

Pour arrêter plus de 1 m. (emman., encol. et arrondi de manches): en début de rg, trav. d'abord en m. coulées avant de faire 1 m. serrée et 1 demi-bride puis en fin de rg, faire 1 demi-bride et 1 m. serrée et revenir sur ces m. en m. coulées pour faire le rg suivant.

Pour arrêter 1 m. (emman., encol. et arrondi de manches): faire 2 brides rab. ens. (voir pts employés)

RÉALISATION

CORPS

Frise

Commencer par un cercle magique MENTHOL puis trav. en rond crochet 2,5 en suivant le diagramme et en suivant les col. de la façon suivante:
1er rg: MENTHOL - 2e rg: CAROTTE - 3e rg: ANEMONE - 4e rg: FRAMBOISE - 5e rg: BLANC

Les 5 rgs du diagramme terminés, arrêter le trav.

Réaliser 8 - 9 - 10 - 10 granny puis les assembler entre-eux pour former une bande.

Dos et demi-devants

Cont. en brides BLANC crochet 2,5 sur l'un des grands côtés de cette frise en faisant 176 - 192 - 204 - 220 brides sur le 1er rg.
Ch. rg de brides débute par 3 m. en l'air, ces m. comptant pour la 1ère bride du rg.

Emmanchures

A 17 - 19 - 21 - 24 cm de haut. tot., séparer le trav. en 3 parties.

DEMI-DEVANT DROIT

Trav. sur les 43 - 47 - 50 - 54 m. de droite en arrêtant à gauche pour l'emman. (voir pts employés):
1 x 3 m. puis à ch. rg: 3 x 2 m. et 3 x 1 m..
1 x 4 m. puis à ch. rg: 1 x 3 m., 2 x 2 m. et 2 x 1 m.
1 x 4 m. puis à ch. rg: 1 x 3 m., 2 x 2 m. et 2 x 1 m.
1 x 4 m. puis à ch. rg: 1 x 3 m., 2 x 2 m. et 3 x 1 m.
Il reste 31 - 34 - 37 - 40 m.

Encolure et épaule

A 24 - 27 - 30 - 34 cm de haut. tot., arrêter à droite pour l'encol. (voir pts employés):
1 x 4 m. puis à ch. rg: 1 x 3 m., 3 x 2 m. et 3 x 1 m.
1 x 4 m. puis à ch. rg: 1 x 4 m., 1 x 3 m., 2 x 2 m. et 3 x 1 m.
1 x 4 m. puis à ch. rg: 1 x 4 m., 2 x 3 m., 1 x 2 m. et 3 x 1 m.
1 x 4 m. puis à ch. rg: 1 x 4 m., 2 x 3 m., 1 x 2 m. et 3 x 1 m.

A 30 - 34 - 37 - 41 cm de haut. tot., arrêter le trav. (on a 15 - 16 - 18 - 21 brides pour l'épaule).

DOS

Trav. sur les 90 - 98 - 104 - 112 m. centr. en arrêtant de ch. côté pour les emman. (voir pts employés):
1 x 3 m. puis à ch. rg: 3 x 2 m. et 3 x 1 m.
1 x 4 m. puis à ch. rg: 1 x 3 m., 2 x 2 m. et 2 x 1 m.
1 x 4 m. puis à ch. rg: 1 x 3 m., 2 x 2 m. et 2 x 1 m.
1 x 4 m. puis à ch. rg: 1 x 3 m., 2 x 2 m. et 3 x 1 m.
Il reste 66 - 72 - 78 - 84 m.

Encolure et épaule

A 28 - 32 - 35 - 39 cm de haut. tot., arrêter (pour l'encol.) les 12 - 14 - 14 - 14 m. centr. puis terminer un côté à la fs en arrêtant côté encol. 1 rg plus haut (voir pts employés): 1 x 12 m. - 1 x 13 m. - 1 x 14 m. - 1 x 14 m.

A 30 - 34 - 37 - 41 cm de haut. tot., arrêter le trav. (on a 15 - 16 - 18 - 21 brides pour l'épaule)

DEMI-DEVANT GAUCHE

Trav. sur les 43 - 47 - 50 - 54 m. de gauche en arrêtant à droite pour l'emman. (voir pts employés):
1 x 3 m. puis à ch. rg: 3 x 2 m. et 3 x 1 m.
1 x 4 m. puis à ch. rg: 1 x 3 m., 2 x 2 m. et 2 x 1 m.
1 x 4 m. puis à ch. rg: 1 x 3 m., 2 x 2 m. et 2 x 1 m.
1 x 4 m. puis à ch. rg: 1 x 3 m., 2 x 2 m. et 3 x 1 m.
Il reste 31 - 34 - 37 - 40 m.

Encolure et épaule

A 24 - 27 - 30 - 34 cm de haut. tot., arrêter à gauche pour l'encol. (voir pts employés):
1 x 4 m. puis à ch. rg: 1 x 3 m., 3 x 2 m. et 3 x 1 m.
1 x 4 m. puis à ch. rg: 1 x 4 m., 1 x 3 m., 2 x 2 m. et 3 x 1 m.
1 x 4 m. puis à ch. rg: 1 x 4 m., 2 x 3 m., 1 x 2 m. et 3 x 1 m.
1 x 4 m. puis à ch. rg: 1 x 4 m., 2 x 3 m., 1 x 2 m. et 3 x 1 m.

A 30 - 34 - 37 - 41 cm de haut. tot., arrêter le trav. (on a 15 - 16 - 19 - 21 brides pour l'épaule).

MANCHES

Frise

Commencer par un cercle magique MENTHOL puis trav. en rond crochet 2,5 en suivant le diagramme et en suivant les col. de la façon suivante:
1er rg: MENTHOL - 2e rg: CAROTTE - 3e rg: ANEMONE - 4e rg: FRAMBOISE.
Les 4 rgs du diagramme terminés, arrêter le trav.

Réaliser 4 granny puis les assembler entre-eux pour former une bande.

Manche

Cont. en brides BLANC crochet 2,5 sur l'un des grands côté de cette frise en faisant 66 - 70 - 72 - 74 brides sur le 1er rg.

Ch. rg de brides débute par 3 m. en l'air, ces m. comptant pour la 1ère bride du rg.

Cont. droit.
Augm. de ch. côté (soit 2 brides sur 1 bride): 9 rgs plus haut 1 x 1 m.
Augm. de ch. côté (soit 2 brides sur 1 bride): ts les 6 rgs: 2 x 1 m. et 5 rgs plus haut 1 x 1 m.
Augm. de ch. côté (soit 2 brides sur 1 bride): ts les 4 rgs: 5 x 1 m.
On a 66 - 72 - 78 - 84 m.

Arrondi
A 15,5 - 18 - 20,5 - 22,5 cm de haut. tot., arrêter de ch. côté (voir pts employés):
1 x 4 m. puis à ch. rg: 1 x 3 m., 3 x 2 m., 3 x 1 m., 2 x 2 m. et 2 x 3 m.
1 x 4 m. puis à ch. rg: 1 x 3 m., 3 x 2 m., 3 x 1 m., 3 x 2 m., 1 x 3 m. et 1 x 4 m.
1 x 4 m. puis à ch. rg: 1 x 3 m., 3 x 2 m., 5 x 1 m., 2 x 2 m., 2 x 3 m. et 1 x 4 m.
1 x 4 m. puis à ch. rg: 2 x 3 m., 3 x 2 m., 5 x 1 m., 2 x 2 m., 2 x 3 m. et 1 x 4 m.

A 23,5 - 27 - 30,5 - 33,5 cm de haut. tot., arrêter le trav. (on a 14 m. brides).

ASSEMBLAGE
Faire les coutures des épaules et du dessous des manches.
Monter les manches au corps.

Faire 7 rgs de m. serrées BLANC crochet 2,5:
en bas du gilet (on a 169 - 185 - 196 - 212 m. serrées)
autour de l'encol. (on a 92 - 100 - 106 - 106 m. serrées)
le long du demi-devant gauche (on a 75 - 86 - 94 - 105 m. serrées)
le long du demi-devant droit en répartissant: 5 - 5 - 6 - 6 boutonnières sur le 4e rg (faire 3 m. en l'air pour remplacer 3 m. serrées), la 1ère à 3 m. serrées du bord, les suivantes espacées de 14 - 16 - 14 - 16 m. serrées
en bas des manches (on a 60 m.).

Coudre les boutons.

Patron corps

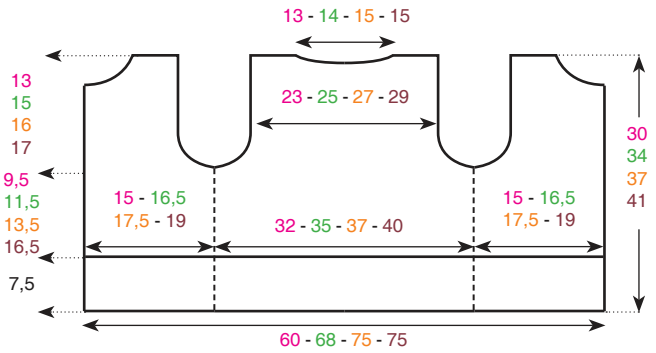

Patron manches

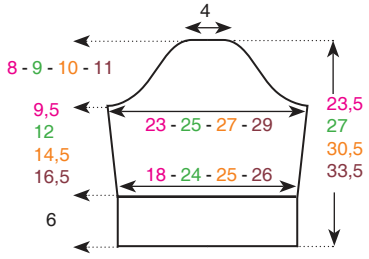

Mesures en cm

Diagramme des carrés du corps

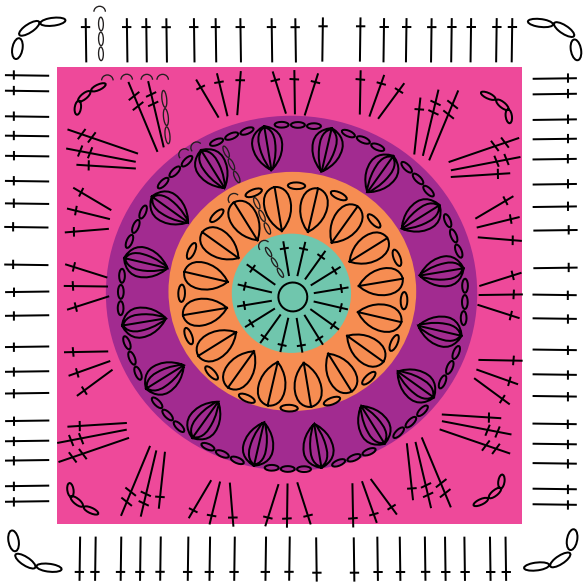

Diagramme des carrés des manches

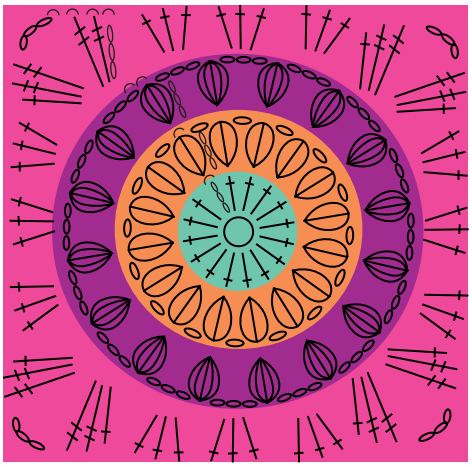

= cercle magique
= m. en l'air
= m. coulée
= bride
= double bride
= noppe de 3 (voir pts employés)
= noppe de 5 (voir pts employés)



Niveau facile

14

DÉBARDEUR **FLEURINE**

N° 213 - T22 - 167

3.5

3 665258 232572

ÉCHANTILLON INDISPENSABLE

10 cm de brides rayées crochet 3,5 = 21 mailles et 12 rangs
5 motifs (soit 30 mailles) de frise crochet 3,5 = 14 cm et 3 rangs = 3 cm

QUALITÉ	COLORIS	4 ans	6 ans	8 ans	10 ans
P. RAINBOW	PETUNIA	2	3	3	3

Composition du modèle: 100% Coton

MERCERIE

Crochet «Naturel» 3,5

«Pas question de passer l'étape de l'échantillon pour être sûr de votre création»

POINTS EMPLOYÉS

Maille en l'air ou maille chaînette
Maille coulée: piquer le crochet dans 1 maille, ramener 1 boucle et la passer aussitôt à travers la boucle se trouvant sur le crochet
Maille serrée: piquer le crochet dans 1 maille, ramener 1 boucle, 1 jeté, tirer le fil à travers les 2 boucles se trouvant sur le crochet.
Bride: 1 jeté, piquer le crochet dans 1 maille, ramener 1 boucle, 1 jeté, tirer le fil à travers les 2 premières boucles, 1 jeté et tirer le fil à travers les 2 dernières boucles se trouvant sur le crochet.
Picot = 3 m. en l'air puis faire 1 m. coulée sur la 1ère de ces 3 m.
Frise: voir explication et diagramme

RÉALISATION

CORPS

Faire une chaînette de base de 124 - 136 - 144 - 156 mailles en l'air crochet 3,5 puis travailler en brides.

Chaque rang de brides se commence par 3 mailles en l'air, ces 3 mailles comptant pour la 1ère bride du rang.

A 16 - 16 - 17 - 19 cm de hauteur totale, arrêter le travail.

FRISE

Travailler à partir de la chaînette de base du corps et réaliser les 3 rangs de la frise crochet 3,5 de la façon suivante (voir également diagramme):
1er rang: tout en mailles serrées en faisant 2 augmentations - 2 augmentations.

On a 126 - 138 - 144 - 156 mailles.

2e rang: 1 maille en l'air pour tourner, ***2 mailles serrées, 6 mailles en l'air, passer 2 mailles, 2 mailles serrées*** répéter de ***à*** sur tout le rang.

3e rang: 3 mailles coulées pour débuter dans le 1er arceau, 3 mailles en l'air pour la 1ère bride, 3 brides dans le 1er arceau, 3 picots (voir points employés) et 4 brides dans le même arceau puis faire dans chaque arceau suivant: 4 brides, 3 picots et 4 brides.

Arrêter le travail.

BRETELLES

Faire une chaînette de base de 8 mailles en l'air crochet 3,5 puis travailler en brides.

Chaque rang de brides se commence par 3 mailles en l'air, ces 3 mailles comptant pour la 1ère bride du rang.

A 16 - 20 - 22 - 24 cm cm de hauteur totale, arrêter le travail.

ASSEMBLAGE

Fermer le débardeur et placer la couture au milieu dos.
Fixer les bretelles dans le haut du corps en les espaçant comme indiqué sur le patron.

Patron corps

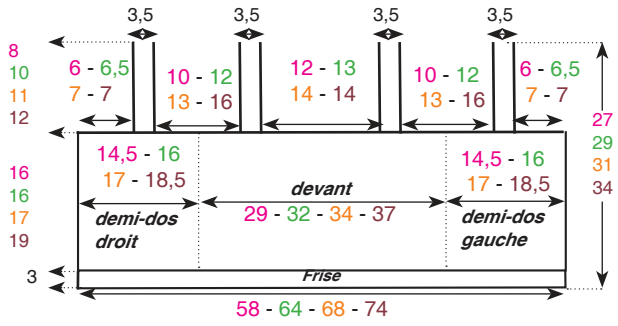

Mesures en cm

Diagramme d'une frise

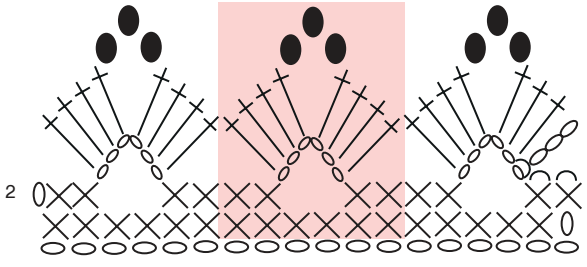

Répéter toujours l'encadré

⬭ = maille en l'air ou maille chaînette
∩ = maille coulée
× = maille serrée
† = bride
● = picot (voir points employés)



Niveau Expert

15

ROBE **FLORANE**

N° 213 - T22 - 176

2.5

3 665258 232619

ÉCHANTILLONS INDISPENSABLES

10 cm de brides crochet 2,5 = 28 m. et 15 rgs

QUALITÉ	COLORIS	Taille unique (34/40)
P. PERLÉ 5	TOURNESOL	3
	CAROTTE	3
	ARMY	3
	ANEMONE	3
	FRAMBOISE	3
	CRAIE	2
	MENTHOL	2

Composition du modèle: 100% Coton

MERCERIE

Crochet 2,5

Fil élastique guippé (lastex)

«Un échantillon tricoté et validé, c'est un modèle parfait assuré ! »

POINTS EMPLOYÉS

M. en l'air ou m. chaînette

M. coulée - M. serrée

Bride

Double bride

3 doubles brides rab. ens.: *2 jetés, piquer le crochet dans 1 m., ramener 1 boucle, **(1 jeté, tirer le fil à travers 2 boucles)** répéter de **(à)** 2 fs au tot.* répéter de ***à*** 3 fs au tot., 1 jeté et tirer le fil à travers les 4 dernières boucles se trouvant sur le crochet.

Triple bride

3 triples brides rab. ens.: *3 jetés, piquer le crochet dans 1 m., ramener 1 boucle, **(1 jeté, tirer le fil à travers 2 boucles)** répéter de **(à)** 3 fs au tot.* répéter de ***à*** 3 fs au tot., 1 jeté et tirer le fil à travers les 4 dernières boucles se trouvant sur le crochet.

4 triples brides rab. ens.: *3 jetés, piquer le crochet dans 1 m., ramener 1 boucle, **(1 jeté, tirer le fil à travers 2 boucles)** répéter de **(à)** 3 fs au tot.* répéter de ***à*** 4 fs au tot., 1 jeté et tirer le fil à travers les 5 dernières boucles se trouvant sur le crochet.

Cercle magique: enrouler 2 fs le fil autour de l'index, ramener le fil issu de la pelote à travers cette boucle, faire 1 m. en l'air puis réaliser votre 1er rg; à la fin de celui-ci, tirer sur l'extrémité du fil pour resserrer la boucle.

RÉALISATION

Pour l'assemblage des différents granny, vous pouvez choisir de les assembler en fin d'ouvrage lorsqu'ils sont tous réalisés ou vous pouvez opter de les assembler au fur et à mesure en réalisant le dernier rg d'un granny en suivant le schéma d'assemblage.

CARRÉS 1

Commencer par un cercle magique (voir pts employés) **FRAMBOISE** puis trav. en rond crochet 2,5 de la façon suivante et en suivant le diagramme.

1er rg FRAMBOISE: 3 m. en l'air pour la 1ère bride, ***2 m. en l'air, 3 brides en piquant le crochet dans le cercle*** répéter de ***à*** 3 fs au tot., 2 m. en l'air, 2 brides en piquant le crochet dans le cercle et terminer par 1 m. coulée sur la 3e m. en l'air du début du rg.

2e rg FRAMBOISE: 1 m. coulée pour débuter dans le 1er arceau, 3 m. en l'air pour la 1ère bride, 1 bride en piquant le crochet dans le 1er arceau, 2 m. en l'air, 2 brides en piquant le crochet dans le même arceau, ***3 brides, faire 2 brides + 2 m. en l'air + 2 brides dans l'arceau suivant*** répéter de ***à*** 3 fs au tot., 3 brides et terminer par 1 m. coulée sur la 3e m. en l'air du début du rg.

3e rg MENTHOL: 2 m. coulées pour débuter dans le 1er arceau, 3 m. en l'air pour la 1ère bride, 1 bride en piquant le crochet dans le 1er arceau, 2 m. en l'air, 2 brides en piquant le crochet dans le même arceau, ***7 brides, faire 2 brides + 2 m. en l'air + 2 brides dans l'arceau suivant*** répéter de ***à*** 3 fs au tot., 7 brides et terminer par 1 m. coulée sur la 3e m. en l'air du début du rg.

4e rg CRAIE: 2 m. coulées pour débuter dans le 1er arceau, 3 m. en l'air pour la 1ère bride, 2 brides en piquant le crochet dans le 1er arceau, 2 m. en l'air, 3 brides en piquant le crochet dans le même arceau, ***(1 m. en l'air, passer 3 brides, 3 brides sur la bride suivante) répéter de (à) 2 fs au tot., 1 m. en l'air, faire 3 brides + 2 m. en l'air + 3 brides dans l'arceau suivant*** répéter de ***à*** 3 fs au tot., (1 m. en l'air, passer 3 brides, 3 brides sur la bride suivante) répéter de (à) 2 fs au tot., 1 m. en l'air et terminer par 1 m. coulée sur la 3e m. en l'air du début du rg.

5e rg TOURNESOL: 3 m. coulées pour débuter dans le 1er arceau, 3 m. en l'air pour la 1ère bride, 2 brides en piquant le crochet dans le 1er arceau, 2 m. en l'air, 3 brides en piquant le crochet dans le même arceau, ***(1 m. en l'air, 3 brides sur la m. en l'air) répéter de (à) 3 fs au tot., 1 m. en l'air, faire 3 brides + 2 m. en l'air + 3 brides dans l'arceau suivant*** répéter de ***à*** 3 fs au tot., (1 m. en l'air, 3 brides sur la m. en l'air) répéter de (à) 3 fs au tot., 1 m. en l'air et terminer par 1 m. coulée sur la 3e m. en l'air du début du rg.

6e rg TOURNESOL: 3 m. coulées pour débuter dans le 1er arceau, 3 m. en l'air pour la 1ère bride, 2 brides en piquant le crochet dans le 1er arceau, 2 m. en l'air, 3 brides en piquant le crochet dans le même arceau, ***(1 m. en l'air, 3 brides sur la m. en l'air) répéter de (à) sur ch. m. en l'air suivante, 1 m. en l'air, faire 3 brides + 2 m. en l'air + 3 brides dans l'arceau suivant*** répéter de ***à*** 3 fs au tot., (1 m. en l'air, 3 brides sur la m. en l'air) répéter de (à) sur ch. m. en l'air suivante, 1 m. en l'air et terminer par 1 m. coulée sur la 3e m. en l'air du début du rg.

Cont. en répétant toujours le 6e rg jusqu'au 11e rg en plaçant les col. comme suit:
7e et 8e rgs = CAROTTE
9e rg = ARMY
10e et 11e rgs = ANEMONE

Arrêter le trav.

On obtient un carré de 14 cm de côté et de 20 cm en diagonale.
Réaliser 2 carrés semblables.

CARRÉS 2

Commencer par un cercle magique (voir pts employés) **CAROTTE** puis trav. en rond crochet 2,5 de la façon suivante et en suivant le diagramme.

1er rg CAROTTE: 3 m. en l'air pour le 1ère bride, ***2 m. en l'air, 3 brides en piquant le crochet dans le cercle*** répéter de ***à*** 3 fs au tot., 2 m. en l'air, 2 brides en piquant le crochet dans le cercle et terminer par 1 m. coulée sur la 3e m. en l'air du début du rg.

2e rg CAROTTE: 1 m. coulée pour débuter dans le 1er arceau, 3 m. en l'air pour la 1ère bride, 2 brides en piquant le crochet dans le 1er arceau, 2 m. en l'air, 3 brides en piquant le crochet dans le même arceau, ***1 m. en l'air, faire 3 brides + 2 m. en l'air + 3 brides dans l'arceau suivant*** répéter de ***à*** 3 fs au tot., 1 m. en l'air et terminer par 1 m. coulée sur la 3e m. en l'air du début du rg.

3e rg ARMY: 3 m. coulées pour débuter dans le 1er arceau, 3 m. en l'air pour la 1ère bride, 2 brides en piquant le crochet dans le 1er arceau, 2 m. en l'air, 3 brides en piquant le crochet dans le même arceau, ***1 m. en l'air, 3 brides sur la m. en l'air, 1 m. en l'air, faire 3 brides + 2 m. en l'air + 3 brides dans l'arceau suivant*** répéter de ***à*** 3 fs au tot., 1 m. en l'air, 3 brides sur la m. en l'air, 1 m. en l'air et terminer par 1 m. coulée sur la 3e m. en l'air du début du rg.

4e rg ANÉMONE: 3 m. coulées pour débuter dans le 1er arceau, 3 m. en l'air pour la 1ère bride, 2 brides en piquant le crochet dans le 1er arceau, 2 m. en l'air, 3 brides en piquant le crochet dans le même arceau, ***(1 m. en l'air, 3 brides sur la m. en l'air suivante) répéter de (à) 2 fs au tot., 1 m. en l'air, faire 3 brides + 2 m. en l'air + 3 brides dans l'arceau suivant*** répéter de ***à*** 3 fs au tot., (1 m. en l'air, 3 brides sur la m. en l'air suivante) répéter de (à) 2 fs au tot., 1 m. en l'air et terminer par 1 m. coulée sur la 3e m. en l'air du début du rg.

5e rg FRAMBOISE: 3 m. coulées pour débuter dans le 1er arceau, 3 m. en l'air pour la 1ère bride, 2 brides en piquant le crochet dans le 1er arceau, 2 m. en l'air, 3 brides en piquant le crochet dans le même arceau, ***(1 m. en l'air, 3 brides sur la m. en l'air) répéter de (à) sur ch. m. en l'air suivante, 1 m. en l'air, faire 3 brides + 2 m. en l'air + 3 brides dans l'arceau suivant*** répéter de ***à*** 3 fs au tot., (1 m. en l'air, 3 brides sur la m. en l'air) répéter de (à) sur ch. m. en l'air suivante, 1 m. en l'air et terminer par 1 m. coulée sur la 3e m. en l'air du début du rg.

Cont. en répétant toujours le 5e rg jusqu'au 12e rg en plaçant les col. comme suit:
6e rg = FRAMBOISE
7e et 8e rgs = MENTHOL
9e rg = CRAIE
10e rg = TOURNESOL
11e et 12e rgs = CAROTTE

Arrêter le trav.

On obtient un carré de 15,5 cm de côté et de 22 cm en diagonale.
Réaliser 2 carrés semblables.

CARRÉS 3
Commencer par un cercle magique (voir pts employés) **ANÉMONE** puis trav. en rond crochet 2,5 comme le carré 2 et en répétant toujours le 5e rg jusqu'au 13e rg.

Placer les col. comme suit:
1er, 2e et 3e rgs = ANÉMONE
4e et 5e rgs = FRAMBOISE
6e rg = MENTHOL
7e rg = CRAIE
8e et 9e rgs = TOURNESOL
10e et 11e rgs = CAROTTE
12e et 13e rgs = ARMY

Arrêter le trav.

On obtient un carré de 17 cm de côté et de 24 cm en diagonale.
Réaliser 2 carrés semblables.

CARRÉS 4
Commencer par un cercle magique (voir pts employés) **MENTHOL** puis trav. en rond crochet 2,5 comme le carré 2 et en répétant toujours le 5e rg jusqu'au 22e rg.

Placer les col. comme suit:
1er et 2e rgs = MENTHOL
3e et 4e rgs = CRAIE
5e, 6e et 7e rgs = TOURNESOL
8e et 9e rgs = CAROTTE
10e et 11e rgs = ARMY
12e, 13e et 14e rgs = ANÉMONE
15e et 16e rgs = FRAMBOISE
17e et 18e rgs = MENTHOL
19e et 20e rgs = CRAIE
21e et 22e rgs = TOURNESOL

Arrêter le trav.

On obtient un carré de 29,5 cm de côté et de 42 cm en diagonale.
Réaliser 2 carrés semblables.

CARRÉS 5
Commencer par un cercle magique (voir pts employés) **TOURNESOL** puis trav. en rond crochet 2,5 comme le carré 2 et en répétant toujours le 5e rg jusqu'au 26e rg.

Placer les col. comme suit:
1er et 2e rgs = TOURNESOL
3e et 4e rgs = CAROTTE
5e, 6e et 7e rgs = ARMY
8e et 9e rgs = ANÉMONE
10e et 11e rgs = FRAMBOISE
12e et 13e rgs = MENTHOL
14e et 15e rgs = CRAIE
16e, 17e et 18e rgs = TOURNESOL
19e et 20e rgs = CAROTTE
21e et 22e rgs = ARMY
23e et 24e rgs = ANÉMONE
25e et 26e rgs = FRAMBOISE

Arrêter le trav.

On obtient un carré de 34 cm de côté et de 48 cm en diagonale.
Réaliser 2 carrés semblables.

CARRÉS 6
Commencer par un cercle magique (voir pts employés) **MENTHOL** puis trav. en **aller/retour** crochet 2,5 de la façon suivante et en suivant le diagramme.

1er rg MENTHOL: 4 m. en l'air pour la 1ère double bride, 1 double bride en piquant le crochet dans le cercle, ***3 brides en piquant le crochet dans le cercle, 2 m. en l'air*** répéter de ***à*** 3 fs au tot., 3 brides en piquant le crochet dans le cercle et 2 doubles brides en piquant le crochet dans le cercle.

2e rg MENTHOL: 4 m. en l'air pour la 1ère double bride, 1 double bride sur la 1ère double bride, 3 brides sur la 2e double bride, ***1 m. en l'air, faire 3 brides + 2 m. en l'air + 3 brides dans l'arceau suivant*** répéter de ***à*** 3 fs au tot., 1 m. en l'air, 3 brides sur la 1ère double bride et 2 doubles brides sur la 4e m. en l'air du début du rg précédent.

3e rg CRAIE: 4 m. en l'air pour la 1ère double bride, 1 double bride sur la 1ère double bride, 3 brides sur la 2e double bride, ***1 m. en l'air, 3 brides sur la m. en l'air, 1 m. en l'air, faire 3 brides + 2 m. en l'air + 3 brides dans l'arceau suivant*** répéter de ***à*** 3 fs au tot., 1 m. en l'air, 3 brides sur la m. en l'air, 1 m. en l'air, 3 brides sur la 1ère double bride et 2 doubles brides sur la 4e m. en l'air du début du rg précédent.

4e rg CRAIE: 4 m. en l'air pour la 1ère double bride, 1 double bride sur la 1ère double bride, 3 brides sur la 2e double bride, ***(1 m. en l'air, 3 brides sur la m. en l'air suivante) répéter de (à) 2 fs au tot., 1 m. en l'air, faire 3 brides + 2 m. en l'air + 3 brides dans l'arceau suivant*** répéter de ***à*** 3 fs au tot., (1 m. en l'air, 3 brides sur la m. en l'air suivante) répéter de (à) 2 fs au tot., 1 m. en l'air, 3 brides sur la 1ère double bride et 2 doubles brides sur la 4e m. en l'air du début du rg précédent.

5e rg TOURNESOL: 4 m. en l'air pour la 1ère double bride, 1 double bride sur la 1ère double bride, 3 brides sur la 2e double bride, ***(1 m. en l'air, 3 brides sur la m. en l'air suivante) répéter de (à) sur ch. m. en l'air suivante, 1 m. en l'air, faire 3 brides + 2 m. en l'air + 3 brides dans l'arceau suivant*** répéter de ***à*** 3 fs au tot., (1 m. en l'air, 3 brides sur la m. en l'air suivante) répéter de (à) sur ch. m. en l'air suivante, 1 m. en l'air, 3 brides sur la 1ère double bride et 2 doubles brides sur la 4e m. en l'air du début du rg précédent.

Cont. en répétant toujours le 5e rg jusqu'au 26e rg en plaçant les col. comme suit:
6e et 7e rgs = TOURNESOL
8e et 9e rgs = CAROTTE
10e et 11e rgs = ARMY
12e, 13e et 14e rgs = ANÉMONE
15e et 16e rgs = FRAMBOISE
17e et 18e rgs = MENTHOL
19e et 20e rgs = CRAIE
21e et 22e rgs = TOURNESOL
23e et 24e rgs = CAROTTE
25e et 26e rgs = ARMY

Arrêter le trav.

On obtient un carré de 34 cm de côté et de 48 cm en diagonale.
Réaliser 2 carrés semblables.

TRIANGLES 7
Commencer par un cercle magique (voir pts employés) **FRAMBOISE** puis trav. en **aller/retour** crochet 2,5 de la façon suivante et en suivant le diagramme.

1er rg FRAMBOISE: 4 m. en l'air pour la 1ère double bride, 1 double bride en piquant le crochet dans le cercle, 3 brides en piquant le crochet dans le cercle, 2 m. en l'air, 3 brides en piquant le crochet dans le cercle et 2 doubles brides en piquant le crochet dans le cercle.

2e rg FRAMBOISE: 4 m. en l'air pour la 1ère double bride, 1 double bride sur la 1ère double bride, 3 brides sur la 2e double bride, 1 m. en l'air, faire 3 brides + 2 m. en l'air + 3 brides dans l'arceau, 1 m. en l'air, 3 brides sur la 1ère double bride et 2 doubles brides sur la 4e m. en l'air du rg précédent.

3e rg MENTHOL: 4 m. en l'air pour la 1ère double bride, 1 double bride sur la 1ère double bride, 3 brides sur la 2e double bride, 1 m. en l'air, 3 brides sur la m. en l'air, 1 m. en l'air, faire 3 brides + 2 m. en l'air + 3 brides dans l'arceau, 1 m. en l'air, 3 brides sur la m. en l'air, 1 m. en l'air, 3 brides sur la 1ère double bride et 2 doubles brides sur la 4e m. en l'air du rg précédent.

4e rg CRAIE: 4 m. en l'air pour la 1ère double bride, 1 double bride sur la 1ère double bride, 3 brides sur la 2e double bride, (1 m. en l'air, 3 brides sur la m. en l'air suivante) répéter de (à) 2 fs au tot., 1 m. en l'air, faire 3 brides + 2 m. en l'air + 3 brides dans l'arceau, (1 m. en l'air, 3 brides sur la m. en l'air suivante) répéter de (à) 2 fs au tot., 1 m. en l'air, 3 brides sur la 1ère double bride et 2 doubles brides sur la 4e m. en l'air du rg précédent.

5e rg TOURNESOL: 4 m. en l'air pour la 1ère double bride, 1 double bride sur la 1ère double bride, 3 brides sur la 2e double bride, **(1 m. en l'air, 3 brides sur la m. en l'air) répéter de (à) sur ch. m. en l'air du rg précédent**, 1 m. en l'air, faire 3 brides + 2 m. en l'air + 3 brides dans l'arceau, **(1 m. en l'air, 3 brides sur la m. en l'air) répéter de (à) sur ch. m. en l'air du rg précédent**, 1 m. en l'air, 3 brides sur la 1ère double bride et 2 doubles brides sur la 4e m. en l'air du rg précédent.

Cont. en répétant toujours le 5e rg jusqu'au 11e rg en plaçant les col. comme suit:
6e rg = TOURNESOL
7e et 8e rgs = CAROTTE
9e rg = ARMY
10e et 11e rgs = ANEMONE

Arrêter le trav.

On obtient un triangle de 20 cm à la base et de 10 cm de haut.
Réaliser 2 triangles semblables.

TRIANGLES 8
Commencer par un cercle magique (voir pts employés) **TOURNESOL** puis trav. en **aller/retour** crochet 2,5 comme le triangle 7 et en répétant toujours le 5e rg jusqu'au 26e rg.

Placer les col. comme suit:
1er et 2e rgs = TOURNESOL
3e et 4e rgs = CAROTTE
5e, 6e et 7e rgs = ARMY
8e et 9e rgs = ANÉMONE
10e et 11e rgs = FRAMBOISE
12e et 13e rgs = MENTHOL
14e et 15e rgs = CRAIE
16e, 17e et 18e rgs = TOURNESOL
19e et 20e rgs = CAROTTE
21e et 22e rgs = ARMY
23e et 24e rgs = ANÉMONE
25e et 26e rgs = FRAMBOISE

Arrêter le trav.

On obtient un triangle de 48 cm à la base et de 24 cm de haut.
Réaliser 2 triangles semblables.

ROSACE 9
Commencer par un cercle magique (voir pts employés) **ARMY** puis trav. en rond crochet 2,5 de la façon suivante et en suivant le diagramme.

1er rg ARMY: 3 m. en l'air pour la 1ère bride et 15 brides en piquant le crochet dans le cercle et terminer par 1 m. coulée sur la 3e m. en l'air du début du rg.
2e rg ARMY: 3 m. en l'air pour la 1ère bride et 1 bride sur la 3e m. en l'air du rg précédent puis faire 2 brides sur ch. bride suivante et terminer par 1 m. coulée sur la 3e m. en l'air du début du rg.
3e rg ANÉMONE: 1 m. en l'air pour la 1ère m. serrée, ***5 m. en l'air, passer 1 bride, 1 m. serrée sur la bride suivante*** répéter de ***à*** 15 fs au tot., 5 m. en l'air et terminer par 1 m. coulée sur la m. en l'air du début du rg.
4e rg ANÉMONE: 2 m. coulées pour débuter au centre 1er arceau, 3 m. en l'air pour la 1ère bride, 2 brides sur la m. centr. du 1er arceau, ***1 m. en l'air, 3 brides sur la m. en l'air centr. de l'arceau suivant*** répéter de ***à*** 15 fs au tot., 1 m. en l'air et terminer par 1 m. coulée sur la 3e m. en l'air du début du rg.
5e rg FRAMBOISE: 3 m. en l'air pour la 1ère bride, 1 bride sur ch. bride ou m. en l'air du rg précédent et terminer par 1 m. coulée sur la 3e m. en l'air du début du rg.
Cont. en suivant le diagramme du 6e au 13e rg en plaçant les col. comme suit:
6e et 7e rgs = MENTHOL
8e rg = CRAIE
9e et 10e rgs = TOURNESOL
11e et 12e rgs = CAROTTE
13e rg = ARMY

Arrêter le trav.

On obtient un carré de 15,5 cm de côté et de 22 cm en diagonale.
Réaliser 4 rosaces semblables.

ROSACE 10
Commencer par un cercle magique (voir pts employés) **CRAIE** puis trav. en rond crochet 2,5 de la façon suivante et en suivant le diagramme.

1er rg CRAIE: 1 m. en l'air pour la 1ère m. serrée et 11 m. serrées en piquant le crochet dans le cercle et terminer par 1 m. coulée sur la 1ère m. en l'air du début du rg.
2e rg CRAIE: 1 m. en l'air pour la 1ère m. serrée et 1 m. serrée sur la m. en l'air du rg précédent puis faire 2 m. serrées sur ch. m. serrée suivante et terminer par 1 m. coulée sur la m. en l'air du début du rg.
3e rg TOURNESOL: 5 m. en l'air pour 1 triple bride puis 3 triples brides rab. ens. en piquant le crochet sur les 3 m. suivantes, ***6 m. en l'air, 4 triples brides rab. ens. en piquant le crochet dans la m. serrée précédente et les 3 m. serrées suivantes*** répéter de ***à*** 6 fs au tot., 6 m. en l'air, 4 triples brides rab. ens. en piquant le crochet sur la m. serrée précédente puis les 2 m. serrées suivantes et la m. en l'air du début du rg précédent, 6 m. en l'air et terminer par 1 m. coulée sur les 3 triples brides rab. ens. du début du rg.
4e rg CAROTTE: 1 m. en l'air pour la 1ère m. serrée, ***7 m. serrées dans l'arceau, 1 m. serrée sur les 4 triples brides rab. ens.*** répéter de ***à*** 7 fs au tot., 7 m. serrées dans l'arceau et terminer par 1 m. coulée sur la m. en l'air du début du rg.
5e rg CAROTTE: 1 m. en l'air pour la 1ère m. serrée, ***3 m. en l'air, passer 1 m., 1 m. serrée sur la m. suivante*** répéter de ***à*** 31 fs au tot., 3 m. en l'air et terminer par 1 m. coulée sur la m. en l'air du début du rg.

Cont. en suivant le diagramme du 6e au 11e rg en plaçant les col. comme suit:
6e et 7e rgs = ARMY
8e et 9e rgs = ANÉMONE
10e rg = FRAMBOISE
11e rg = MENTHOL

Arrêter le trav.

On obtient un carré de 14 cm de côté et de 20 cm en diagonale.
Réaliser 2 rosaces semblables.

BRETELLES
Faire une chaînette de base de 92 m. en l'air **FRAMBOISE** crochet 2,5 et trav. en m. serrées de ch. côté de la chaînette (faire 3 m. serrées dans la 1ère et la dernière m. de la chaînette puis sur la m. centr. de ces 3 m. pour les autres rgs).

Fermer ch. rg par 1 m. coulée sur la 1ère m. serrée.

Trav. jusqu'à obtenir une bande de 2 cm de largeur.

ASSEMBLAGE
Pour celles qui ont choisi d'assembler les différents granny en fin d'ouvrage:
Coudre les granny entre-eux en suivant les schémas d'assemblage.
Les carrés 3 - 4 - 6 sont pliés en 2 et cousus à la fois sur le dos et le devant.
Positionner la fente des carrés 6 vers le bas.

Pour toutes:
Faire 2 rgs de m. serrées **FRAMBOISE** crochet 2,5 en bas de la robe (= triangles 8) et le long des fentes (= carrés 6).
Faire 2 rgs de m. serrées **FRAMBOISE** crochet 2,5 en haut du dos (= triangles 7) et du devant (= carrés 1).

Coudre l'une des extrémités des bretelles en haut du devant (repères B) et nouer au dos.
Passer 1 fil de lastex dans le 1er rg de m. serrées en haut du dos.

Schémas d'assemblage

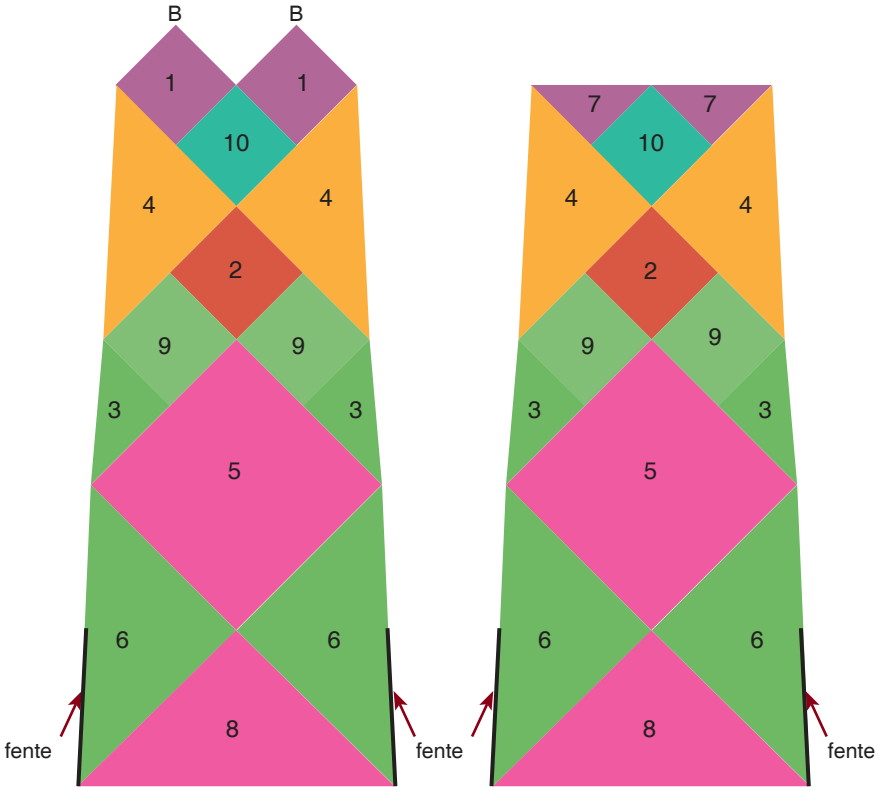

Patron dos et devant

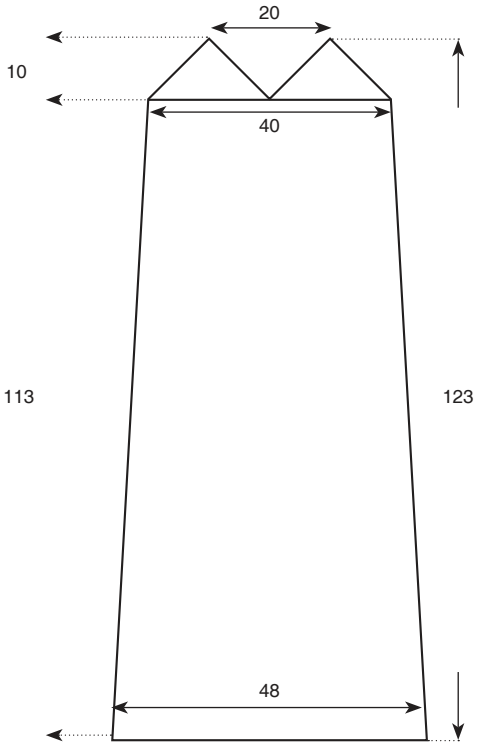

Mesures en cm

Diagramme début des carrés 1

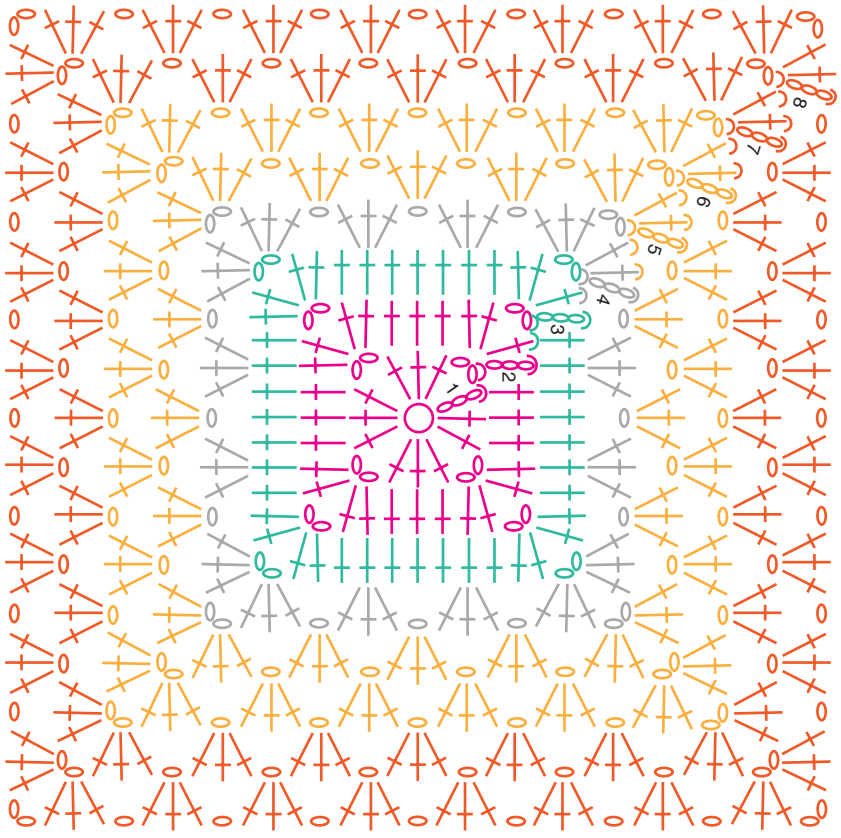

Trav. du 1er au 5e rg puis répéter toujours le 6e rg jusqu'au 11e rg en plaçant les col. de la façon suivante:
1er et 2e rgs = FRAMBOISE
3e rg = MENTHOL
4e rg = CRAIE
5e et 6e rgs = TOURNESOL
7e et 8e rgs = CAROTTE
9e rg = ARMY
10e et 11e rgs = ANEMONE

Diagramme début des carrés 2

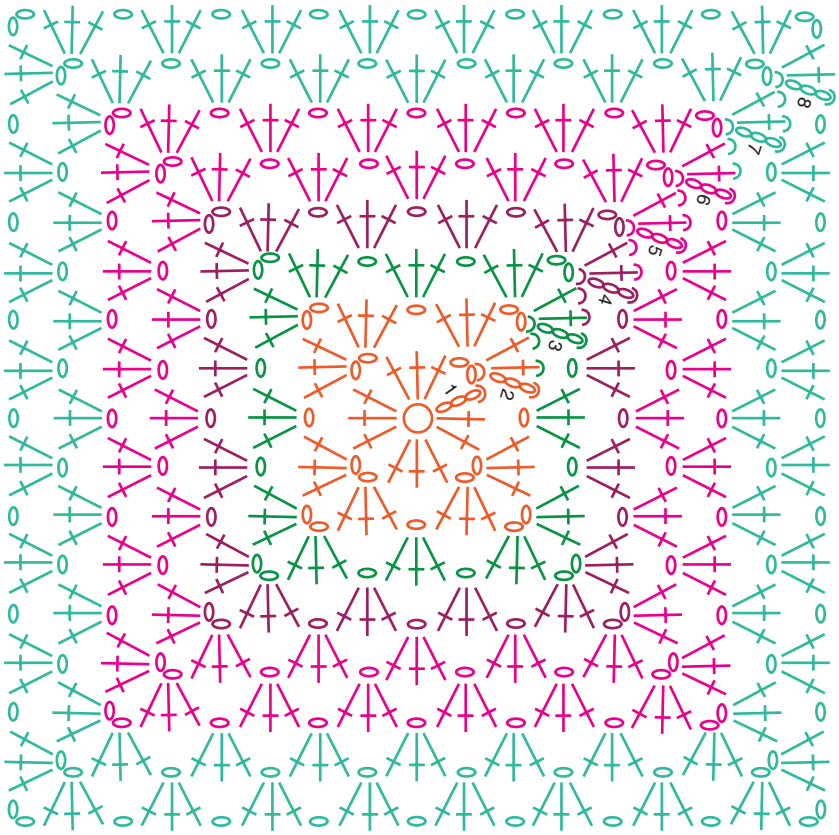

Trav. du 1er au 5e rg puis répéter toujours le 6e rg jusqu'au 12e rg (carrés 2) ou 13e rg (carrés 3) ou 22e rg (carrés 4) ou 26e rg (carrés 5).

CARRÉS 2 : Placer les col. de la façon suivante:
1er et 2e rgs = CAROTTE
3e rg = ARMY
4e rg = ANÉMONE
5e et 6e rgs = FRAMBOISE
7e et 8e rgs = MENTHOL
9e rg = CRAIE
10e rg = TOURNESOL
11e et 12e rgs = CAROTTE

CARRÉS 3 : Placer les col. de la façon suivante:
1er, 2e et 3e rgs = ANÉMONE
4e et 5e rgs = FRAMBOISE
6e rg = MENTHOL
7e rg = CRAIE
8e et 9e rgs = TOURNESOL
10e et 11e rgs = CAROTTE
12e et 13e rgs = ARMY

CARRÉS 4 : Placer les col. de la façon suivante:
1er et 2e rgs = MENTHOL
3e et 4e rgs = CRAIE
5e, 6e et 7e rgs = TOURNESOL
8e et 9e rgs = CAROTTE
10e et 11e rgs = ARMY
12e, 13e et 14e rgs = ANÉMONE
15e et 16e rgs = FRAMBOISE
17e et 18e rgs = MENTHOL
19e et 20e rgs = CRAIE
21e et 22e rgs = TOURNESOL

CARRÉS 5 : Placer les col. de la façon suivante:
1er et 2e rgs = TOURNESOL
3e et 4e rgs = CAROTTE
5e, 6e et 7e rgs = ARMY
8e et 9e rgs = ANÉMONE
10e et 11e rgs = FRAMBOISE
12e et 13e rgs = MENTHOL
14e et 15e rgs = CRAIE
16e, 17e et 18e rgs = TOURNESOL
19e et 20e rgs = CAROTTE
21e et 22e rgs = ARMY
23e et 24e rgs = ANÉMONE
25e et 26e rgs = FRAMBOISE

légende des diagrammes

= cercle magique
= m. en l'air
= m. coulée
= m. serrée
= bride
= double bride
= triple bride
= 3 doubles brides rab. ens.
= 3 triples brides rab. ens.
= 4 triples brides rab. ens.

Diagramme début des carrés 6

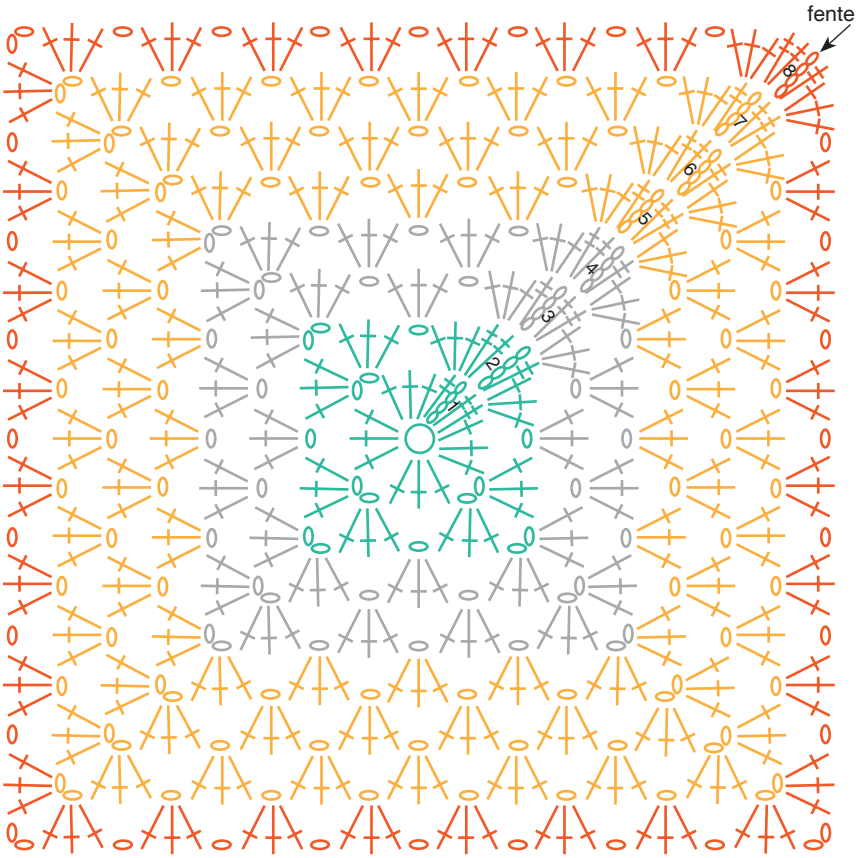

Trav. du 1er au 5e rg puis répéter toujours le 6e rg jusqu'au 26e rg en plaçant les col. de la façon suivante:
1er et 2e rgs = MENTHOL
3e et 4e rgs = CRAIE
5e, 6e et 7e rgs = TOURNESOL
8e et 9e rgs = CAROTTE
10e et 11e rgs = ARMY
12e, 13e et 14e rgs = ANÉMONE
15e et 16e rgs = FRAMBOISE
17e et 18e rgs = MENTHOL
19e et 20e rgs = CRAIE
21e et 22e rgs = TOURNESOL
23e et 24e rgs = CAROTTE
25e et 26e rgs = ARMY

Diagramme rosace 9

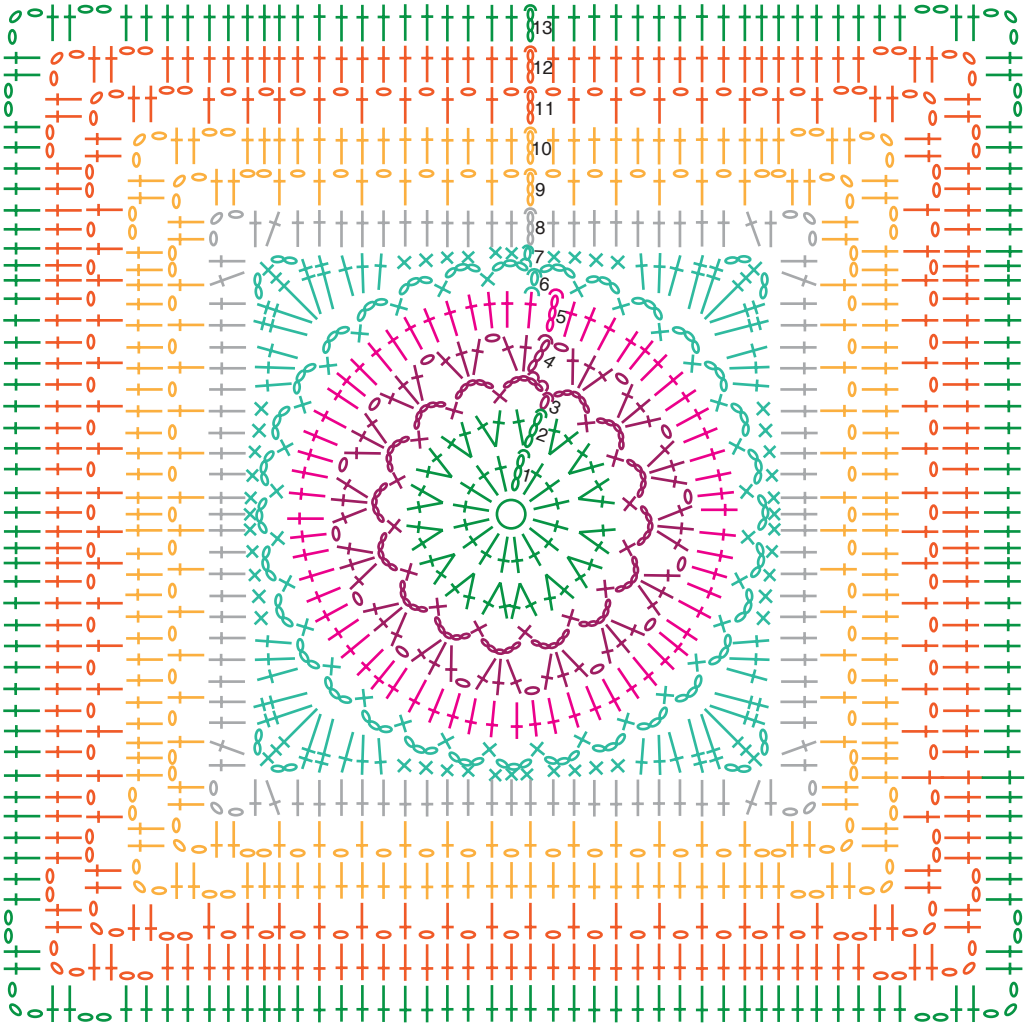

Placer les col. de la façon suivante:
1er et 2e rgs = ARMY
3e et 4e rgs = ANÉMONE
5e rg = FRAMBOISE
6e et 7e rgs = MENTHOL
8e rg = CRAIE
9e et 10e rgs = TOURNESOL
11e et 12e rgs = CAROTTE
13e rg = ARMY

Diagramme début des triangles 7

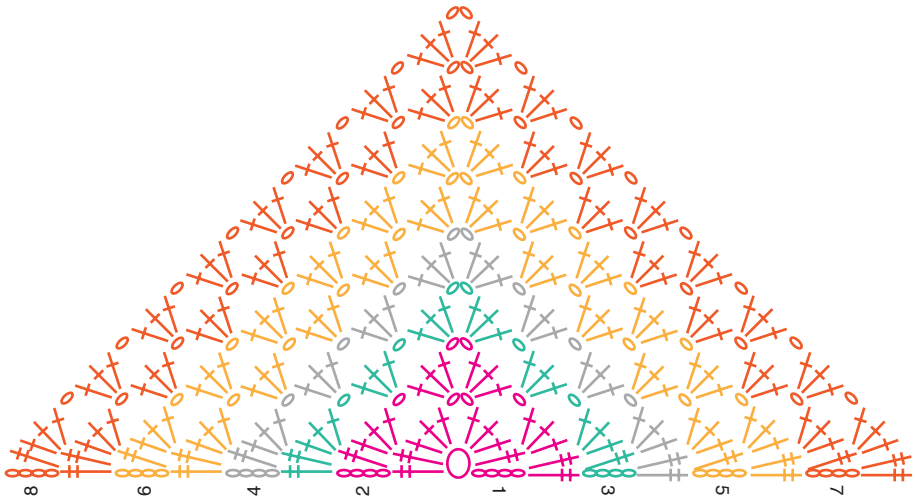

Trav. du 1er au 5e rg puis répéter toujours le 6e rg jusqu'au 11e rg (triangles 7) ou 26e rg (triangles 8).

TRIANGLES 7 : Placer les col. de la façon suivante:
1er et 2e rgs = FRAMBOISE
3e rg = MENTHOL
4e rg = CRAIE
5e et 6e rgs = TOURNESOL
7e et 8e rgs = CAROTTE
9e rg = ARMY
10e et 11e rgs = ANÉMONE

TRIANGLES 8 : Placer les col. de la façon suivante:
1er et 2e rgs = TOURNESOL
3e et 4e rgs = CAROTTE
5e, 6e et 7e rgs = ARMY
8e et 9e rgs = ANÉMONE
10e et 11e rgs = FRAMBOISE
12e et 13e rgs = MENTHOL
14e et 15e rgs = CRAIE
16e, 17e et 18e rgs = TOURNESOL
19e et 20e rgs = CAROTTE
21e et 22e rgs = ARMY
23e et 24e rgs = ANÉMONE
25e et 26e rgs = FRAMBOISE

Diagramme rosace 10

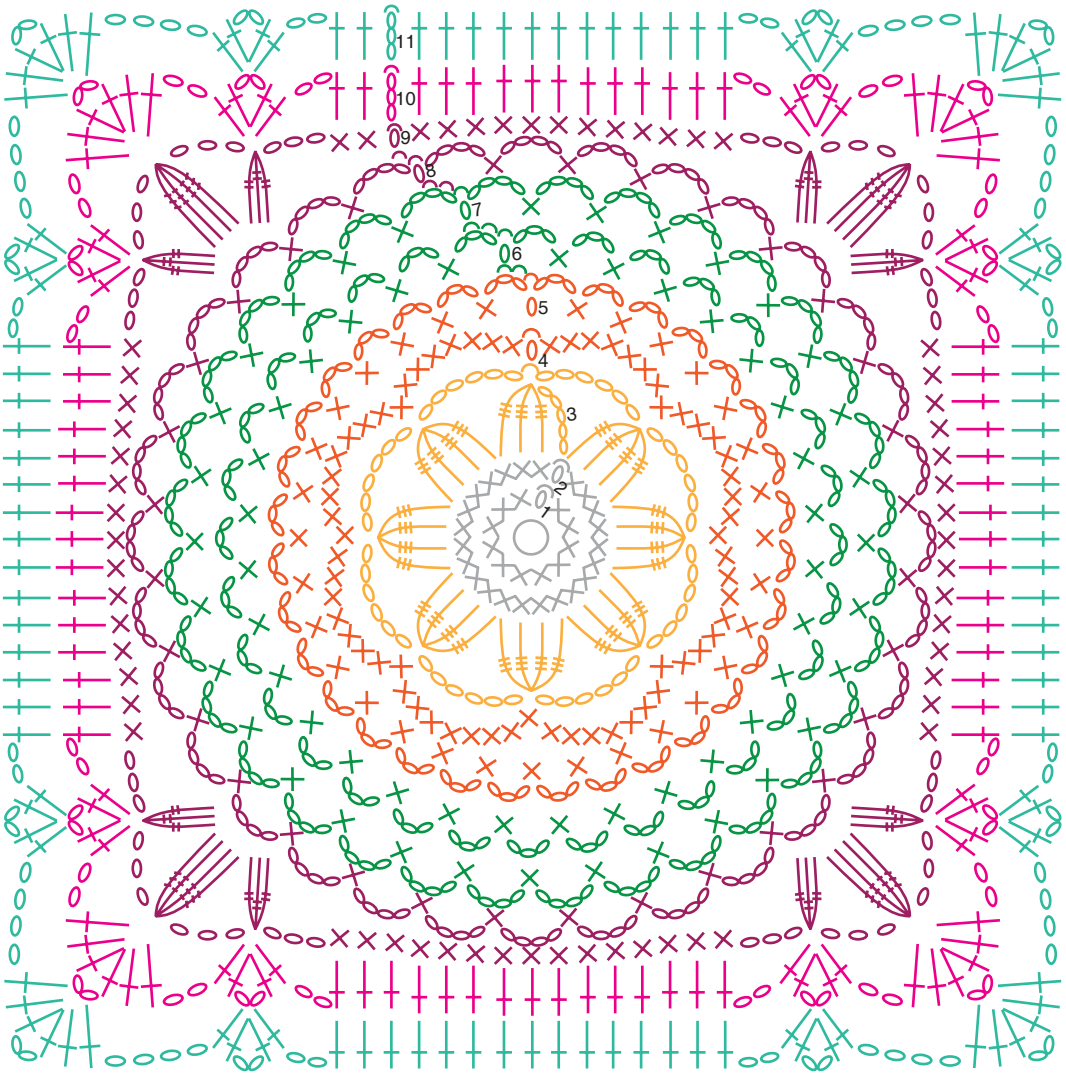

Placer les col. de la façon suivante:
1er et 2e rgs = CRAIE
3e rg = TOURNESOL
4e et 5e rgs = CAROTTE
6e et 7e rgs = ARMY
8e et 9e rgs = ANÉMONE
10e rg = FRAMBOISE
11e rg = MENTHOL



Niveau Intermédiaire

16 a et b

BUSTIER **FÉLICITY**

N° 213 - T22 - 157 A et B

3.5

3 665258 232657

ÉCHANTILLONS INDISPENSABLES

10 cm de brides des bonnets crochet 3,5 = 20 m. et 12 rgs
10 cm de m. serrées crochet 3,5 = 21 m. et 18 rgs = 7 cm

Version A

QUALITÉ	COLORIS	34/36	38/40	42/44
P. COTON 3	FRAMBOISE	2	2	2
	CAROTTE	1	1	1
	CRAIE	1	1	1
	PECHE	1	1	1

Version B

QUALITÉ	COLORIS	34/36	38/40	42/44
P. COTON 3	MATELOT	2	2	2
	NAVAL	1	1	1
	EMERAUDE	1	1	1
	OPALINE	1	1	1

Composition du modèle: 100% Coton

«Un échantillon tricoté et validé, c'est un modèle parfait assuré ! »

MERCERIE

Crochet «Naturel» 3,5

Version A: 3 boutons Ø 15 mm réf.: 054581 2260 06
Version B: 3 boutons Ø 15 mm réf.: 054581 2097 06

POINTS EMPLOYÉS

Bride
M. serrée

Rayures des bonnets version A:
1 rg PECHE, 1 rg CRAIE, 1 rg CAROTTE, 1 rg FRAMBOISE, 1 rg CRAIE, 1 rg PECHE, 1 rg FRAMBOISE, 1 rg CAROTTE, 1 rg CRAIE, 1 rg PECHE, 1 rg FRAMBOISE
1 rg PECHE, 1 rg CRAIE, 1 rg CAROTTE, 1 rg FRAMBOISE, 1 rg CRAIE, 1 rg PECHE, 1 rg FRAMBOISE, 1 rg CAROTTE, 1 rg CRAIE, 1 rg PECHE, 1 rg CAROTTE, 1 rg FRAMBOISE
1 rg PECHE, 1 rg CRAIE, 1 rg CAROTTE, 1 rg FRAMBOISE, 1 rg CRAIE, 1 rg PECHE, 1 rg FRAMBOISE, 1 rg CAROTTE, 1 rg CRAIE, 1 rg PECHE, 1 rg CAROTTE, 2 rgs FRAMBOISE

Rayures des bonnets version B:
1 rg OPALINE, 1 rg EMERAUDE, 1 rg NAVAL, 1 rg MATELOT, 1 rg EMERAUDE, 1 rg OPALINE, 1 rg MATELOT, 1 rg NAVAL, 1 rg EMERAUDE, 1 rg OPALINE, 1 rg MATELOT
1 rg OPALINE, 1 rg EMERAUDE, 1 rg NAVAL, 1 rg MATELOT, 1 rg EMERAUDE, 1 rg OPALINE, 1 rg MATELOT, 1 rg NAVAL, 1 rg EMERAUDE, 1 rg OPALINE, 1 rg NAVAL, 1 rg MATELOT
1 rg OPALINE, 1 rg EMERAUDE, 1 rg NAVAL, 1 rg MATELOT, 1 rg EMERAUDE, 1 rg OPALINE, 1 rg MATELOT, 1 rg NAVAL, 1 rg EMERAUDE, 1 rg OPALINE, 1 rg NAVAL, 2 rgs MATELOT

M. serrées rayées de la base version A:
2 rgs FRAMBOISE
2 rgs CRAIE
2 rgs FRAMBOISE
3 rgs CAROTTE
3 rgs FRAMBOISE
3 rgs PECHE
3 rgs FRAMBOISE

M. serrées rayées de la base version B:
2 rgs MATELOT
2 rgs EMERAUDE
2 rgs MATELOT
3 rgs NAVAL
3 rgs MATELOT
3 rgs OPALINE
3 rgs MATELOT

RÉALISATION

BONNETS

Faire une chainette de base de 15 - 16 - 17 m. en l'air PECHE (version A) ou OPALINE (version B) crochet 3,5 puis trav. en brides de la façon suivante:

Ch. rg de brides se commence par 3 m. en l'air, ces m. comptant pour la 1ère bride du rg.

1e rg: faire 1 bride sur ch. m. en l'air.
On a 15 - 16 - 17 m.

2e rg: on trav. de ch. côté du 1er rg de la façon suivante: 1 bride sur ch. bride du rg précédent puis sur le côté de la dernière bride faire 1 bride, 2 m. en l'air et 1 bride, terminer en faisant 1 bride sur ch. m. de la chaînette de base.
On a 34 - 36 - 38 m.

3e rg: 15 - 16 - 17 brides, 2 brides sur la m. suivante, faire 2 brides, 1 m. en l'air et 2 brides dans l'arceau de 2 m. en l'air, passer 1 bride, 2 brides sur la m. suivante et 15 - 16 - 17 brides.
On a 39 - 41 - 43 m.

4e rg: 17 - 18 - 19 brides, 2 brides sur la m. suivante, faire 2 brides, 1 m. en l'air et 2 brides dans l'arceau de 1 m. en l'air, passer 1 bride, 2 brides sur la m. suivante et 17 - 18 - 19 brides.
On a 43 - 45 - 47 m.

5e rg: 19 - 20 - 21 brides, 2 brides sur la m. suivante, faire 2 brides, 1 m. en l'air et 2 brides dans l'arceau de 1 m. en l'air, passer 1 bride, 2 brides sur la m. suivante et 19 - 20 - 21 brides.
On a 47 - 49 - 51 m.

6e rg: 20 - 21 - 22 brides, 2 brides entre les 2 brides suivantes, faire 2 brides, 1 m. en l'air et 2 brides dans l'arceau de 1 m. en l'air, passer 1 bride, 2 brides entre les 2 brides suivantes et 20 - 21 - 22 brides.
On a 49 - 51 - 53 m.

7e rg: 21 - 22 - 23 brides, 2 brides entre les 2 brides suivantes, faire 2 brides, 1 m. en l'air et 2 brides dans l'arceau de 1 m. en l'air, passer 1 bride, 2 brides entre les 2 brides suivantes et 21 - 22 - 23 brides.
On a 51 - 53 - 55 m.

8e rg: 22 - 23 - 24 brides, 2 brides entre les 2 brides suivantes, faire 2 brides, 1 m. en l'air et 2 brides dans l'arceau de 1 m. en l'air, passer 1 bride, 2 brides entre les 2 brides suivantes et 22 - 23 - 24 brides.
On a 53 - 55 - 57 m.

9e rg: 23 - 24 - 25 brides, 2 brides entre les 2 brides suivantes, faire 2 brides, 1 m. en l'air et 2 brides dans l'arceau de 1 m. en l'air, passer 1 bride, 2 brides entre les 2 brides suivantes et 23 - 24 - 25 brides.
On a 55 - 57 - 59 m.

10e rg: 24 - 25 - 26 brides, 2 brides entre les 2 brides suivantes, faire 2 brides, 1 m. en l'air et 2 brides dans l'arceau de 1 m. en l'air, passer 1 bride, 2 brides entre les 2 brides suivantes et 24 - 25 - 26 brides.
On a 57 - 59 - 61 m.

11e rg: 25 - 26 - 27 brides, 2 brides entre les 2 brides suivantes, faire 2 brides, 1 m. en l'air et 2 brides dans l'arceau de 1 m. en l'air, passer 1 bride, 2 brides entre les 2 brides suivantes et 25 - 26 - 27 brides.
On a 59 - 61 - 63 m.

Arrêter le trav.

12e rg: 27 - 28 brides, 2 brides entre les 2 brides suivantes, faire 2 brides, 1 m. en l'air et 2 brides dans l'arceau de 1 m. en l'air, passer 1 bride, 2 brides entre les 2 brides suivantes et 27 - 28 brides.
On a 63 - 65 m.

Arrêter le trav.

13e rg: 29 brides, 2 brides entre les 2 brides suivantes, faire 2 brides, 1 m. en l'air et 2 brides dans l'arceau de 1 m. en l'air, passer 1 bride, 2 brides entre les 2 brides suivantes et 29 brides.
On a 67 m.

Arrêter le trav.

BASE
Faire une chainette de base de 144 - 158 - 174 m. en l'air FRAMBOISE (version A) ou MATELOT (version B) crochet 3,5 puis trav. en m. serrées rayées (voir pts employés).

A 7 cm de haut. tot., arrêter le trav.

BRETELLES
Faire une chainette de base de 92 - 96 - 100 m. en l'air FRAMBOISE (version A) ou MATELOT (version B) crochet 3,5 puis trav. en m. serrées pendant 5 rgs et arrêter le trav.

ASSEMBLAGE
Coudre les bonnets sur la base au milieu de celle-ci (voir patron).

Coudre les bretelles en haut des bonnets puis les croiser et les fixer en haut de la base à 6 cm des extrémités.

Confectionner 3 brides boutonnières à l'aig. réparties sur la hauteur de la base et coudre les boutons.

Patron bustier

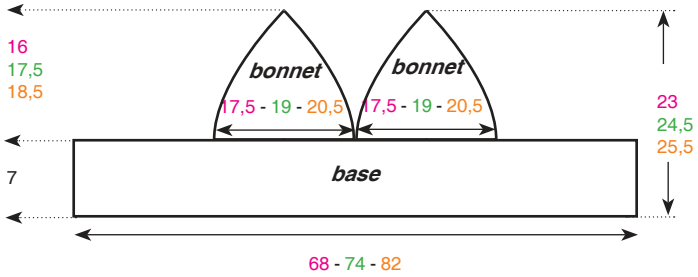

Mesures en cm

Les brides boutonnières à l'aiguille

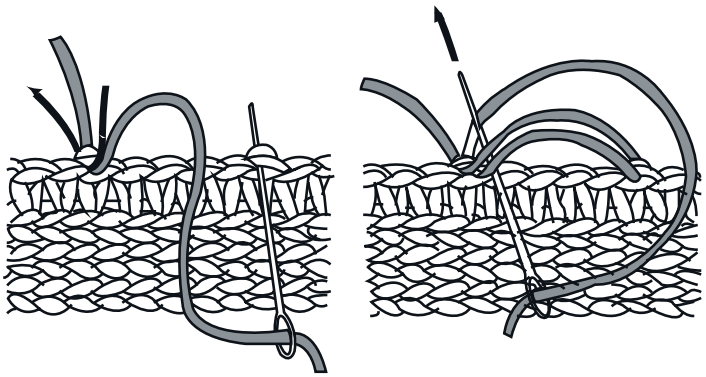

Enfiler une aiguille, la piquer dans la bordure et lancer 2 fils (ou 3) de gauche à droite, à l'emplacement de la boutonnière sur une longueur légèrement supérieure au diamètre du bouton.

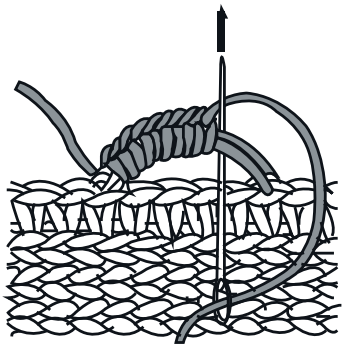

Broder serré sur ces 2 fils (ou 3) au point de feston. Rentrer les fils sur l'envers du tricot.



Niveau Intermédiaire

17

PARÉO **FANCHON**

N° 213 - T22 - 158

2.5

3 665258 232688

ÉCHANTILLON INDISPENSABLE

8 arceaux crochet 2,5 = 14 cm et 16 rgs = 12 cm

QUALITÉ	COLORIS	Dimensions 150 cm de large sur 65 cm de haut
P. PERLE 5	CRAIE	4

Composition du modèle: 100% Coton

MERCERIE

Crochet 2,5

«Un échantillon tricoté et validé, c'est un modèle parfait assuré ! »

POINTS EMPLOYÉS

M. en l'air
M. coulée
M. serrée
Bride

RÉALISATION

Se commence par la pointe.

Faire 1 m. en l'air crochet 2,5 puis trav. en suivant le diagramme et de la façon suivante:

Ch. rg suivant se commence par 3 m. en l'air (ces m. comptant pour la 1ère bride du rg) et se termine par 1 bride sur la 3e m. en l'air du début du rg précédent.

1er rg: 3 m. en l'air pour la 1ère bride, 5 m. en l'air, 1 bride sur la m. en l'air du début.

2e rg: 3 m. en l'air pour la 1ère bride, 5 m. en l'air, 1 m. serrée dans l'arceau de 5 m. du rg précédent, 5 m. en l'air, 1 bride sur la 3e m. en l'air du début du rg précédent.

3e rg: 3 m. en l'air pour la 1ère bride, ***5 m. en l'air, 1 m. serrée dans l'arceau du rg précédent*** répéter de ***à*** 2 fs au tot., 5 m. en l'air, 1 bride sur la 3e m. en l'air du début du rg précédent.

4e rg: 3 m. en l'air pour la 1ère bride, ***5 m. en l'air, 1 m. serrée dans l'arceau du rg précédent*** répéter de ***à*** 3 fs au tot., 5 m. en l'air, 1 bride sur la 3e m. en l'air du début du rg précédent.

5e rg: 3 m. en l'air pour la 1ère bride, ***5 m. en l'air, 1 m. serrée dans l'arceau du rg précédent*** répéter de ***à*** 4 fs au tot., 5 m. en l'air, 1 bride sur la 3e m. en l'air du début du rg précédent.

6e rg: 3 m. en l'air pour la 1ère bride, 5 m. en l'air, 1 m. serrée dans l'arceau du rg précédent, 5 m. en l'air, 1 m. serrée dans l'arceau suivant, 8 brides dans l'arceau suivant, 1 m. serrée dans l'arceau suivant, 5 m. en l'air, 1 m. serrée dans l'arceau de 5 m. suivant, 5 m. en l'air et 1 bride sur la 3e m. en l'air du début du rg précédent.

Attention

Cont. en suivant le diagramme jusqu'au 17e rg puis répéter toujours du 14e au 17e rg (on augm. régulièrement les motifs soit 4 puis 5 puis 6.....).

A 85 rgs de haut. tot., on obtient 20 motifs sur la largeur, réaliser les 2 derniers rgs du diagramme (soit les 18e et 19e rgs) puis arrêter le trav.

FINITION

Faire 1 rg de m. serrées crochet 2,5 sur le tour en faisant:

Dans le haut du paréo: 4 m. serrées dans ch. arceau et 1 m. serrée sur ch. m. serrée.

Sur les 2 autres côtés: 3 m. serrées sur ch. rg (on a 261 m. serrées par côté).

Puis faire sur ces 2 côtés: 1 rg de picots de la façon suivante: 6 m. serrées, ***3 m. en l'air, 1 m. coulée sur la m. serrée précédente, 5 m. serrées*** répéter de ***à*** et terminer par 1 m. serrée.

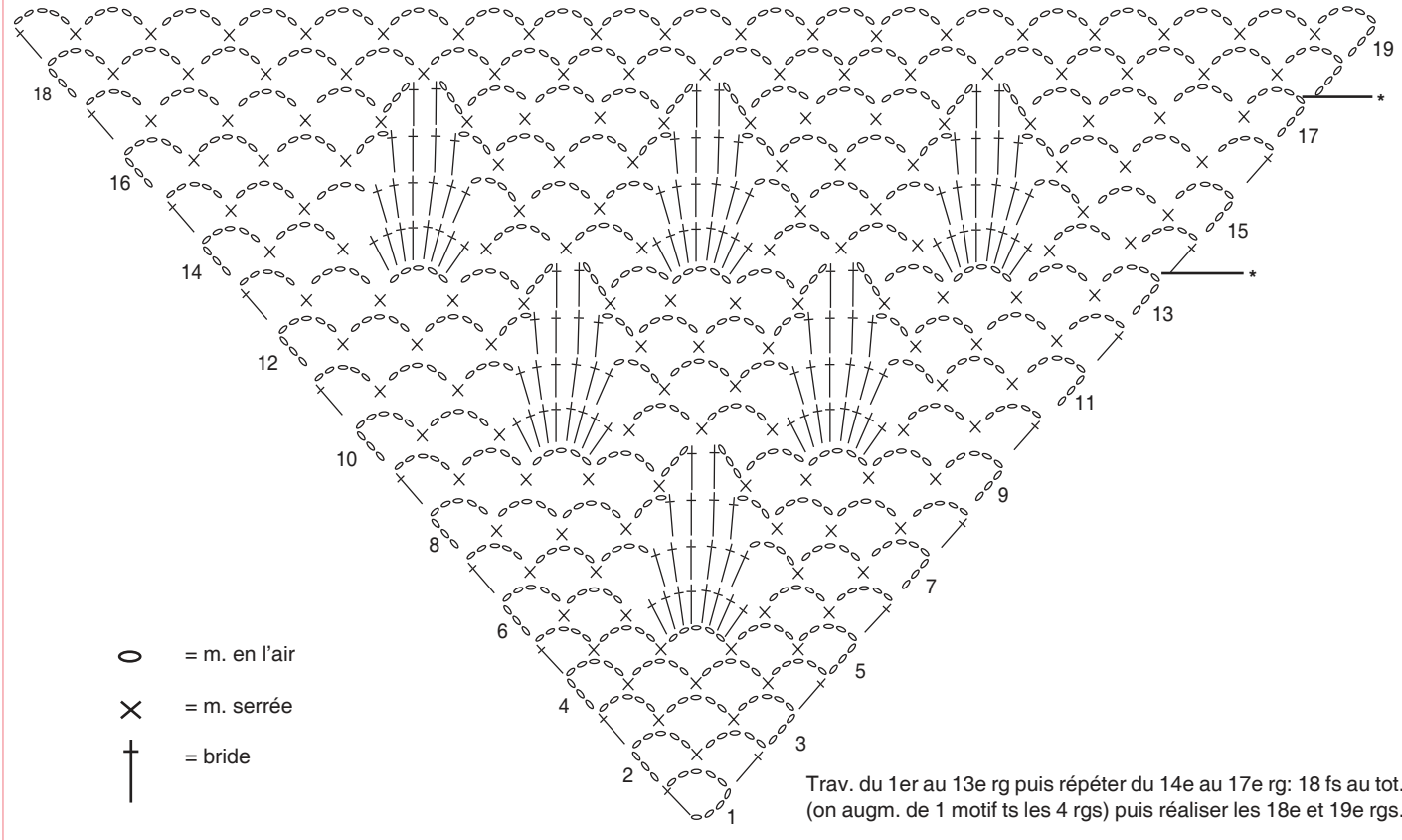

Trav. du 1er au 13e rg puis répéter du 14e au 17e rg: 18 fs au tot. (on augm. de 1 motif ts les 4 rgs) puis réaliser les 18e et 19e rgs.



Niveau facile

18

DÉBARDEUR **FABRICIA**

N° 213 - T22 - 154

3

3 665258 232695

ÉCHANTILLON INDISPENSABLE

10 cm de point fantaisie crochet 3 = 24 mailles et 11 rangs

QUALITÉ	COLORIS	34/36	38/40	42/44
P. ECOCOTON	BLANC	3	3	3
	TOURNESOL	1	1	1
	PÉTUNIA	1	1	1
	ALGUE	1	1	1

Composition du modèle: 100 % Coton

«Un échantillon tricoté et validé, c'est un modèle parfait assuré ! »

MERCERIE

Crochet 3

4 boutons Ø 18 mm référence: 054579 2844 09

POINTS EMPLOYÉS

Maille en l'air ou maille chaînette

Maille coulée: piquer le crochet dans 1 maille, ramener 1 boucle et la passer aussitôt à travers la boucle se trouvant sur le crochet.

Bride: 1 jeté, piquer le crochet dans 1 maille, ramener 1 boucle, 1 jeté, tirer le fil à travers les 2 premières boucles, 1 jeté et tirer le fil à travers les 2 dernières boucles se trouvant sur le crochet (remplacer la 1ère bride du rang par 3 mailles en l'air).

Point fantaisie

Nombre de mailles pour la symétrie: multiple de 4 + 1

1er rang: 3 mailles en l'air pour la 1ère bride et 1 bride sur la 1ère maille de la chaînette, ***1 maille en l'air, passer 3 mailles, 3 brides sur la maille suivante*** répéter de ***à***, terminer par 1 maille en l'air, passer 3 mailles, 2 brides sur la dernière maille de la chaînette.

2e rang: 3 mailles en l'air pour la 1ère bride, 3 brides sur la maille en l'air du rang précédent, ***1 maille en l'air, 3 brides sur la maille en l'air suivante*** répéter de ***à***, terminer par 1 bride sur la 3e maille en l'air du début de rang précédent.

3e rang: 3 mailles en l'air pour la 1ère bride et 1 bride sur la 1ère bride du rang précédent, 1 maille en l'air, 3 brides sur la maille en l'air du rang précédent, ***1 maille en l'air, 3 brides sur la maille en l'air suivante*** répéter de ***à***, terminer par 1 maille en l'air, 2 brides sur la 3e maille en l'air du début de rang précédent.

Répéter toujours les 2e et 3e rangs.

Rayures de point fantaisie:

2 rangs BLANC, 1 rang TOURNESOL, 1 rang PÉTUNIA, 1 rang ALGUE, répéter de ***à*** 4 fs au total puis 2 rangs BLANC, 1 rang TOURNESOL et 2 rangs BLANC (soit 25 rangs).

RÉALISATION

DOS ET DEMI-DEVANTS

Faire une chaînette de base de 189 - 205 - 221 mailles en l'air BLANC crochet 3 puis travailler en point fantaisie rayé (voir points employés et diagramme).

A 22,5 cm de hauteur totale, on a fait les 25 rangs de rayures, arrêter le travail.

BRETELLES

Faire une chaînette de base de 9 mailles en l'air BLANC crochet 3 puis travailler en point fantaisie (voir points employés et diagramme) pendant 30 - 32 - 34 cm puis arrêter le travail.

BANDES DE BOUTONNAGE

Faire une chaînette de base de 53 mailles en l'air BLANC crochet 3 puis travailler en point fantaisie (voir points employés et diagramme) pendant 2 rangs puis arrêter le travail.

ASSEMBLAGE

Fixer les bretelles dans le haut du dos et des demi-devants en les espaçant comme indiqué sur le patron.

Coudre les bandes de boutonnage à plat à pts cachés le long des demi-devants.

Coudre les boutons en les espaçant régulièrement sur la bande du demi-devant gauche et utiliser les jours du point fantaisie de la bande du demi-devant droit en guise de boutonnières (voir photo).

Patron dos et demi-devants

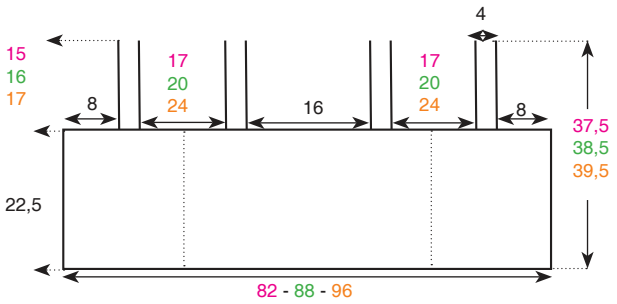

Mesures en cm

Diagramme point fantaisie

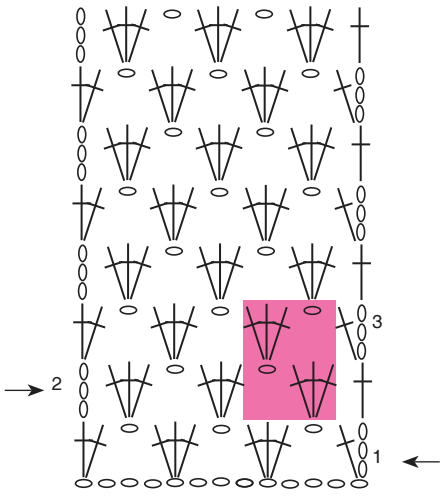

Répéter toujours l'encadré rose

= sens de lecture

= maille en l'air ou maille chaînette

= bride



Niveau Facile

19

PULL **FIONA**

N° 213 - T22 - 146

4

3 665258 232725

ÉCHANTILLON INDISPENSABLE

10 cm de brides crochet 4 = 15 mailles et 10 rangs

QUALITÉ	COLORIS	34/36	38/40	42/44	46/48	50/52
P. CABOTINE	PÉTUNIA	11	11	12	13	14

Composition du modèle: 55% Acrylique - 45% Coton

MERCERIE

Crochet «Naturel» 4
Anneaux marqueurs

«Pas question de passer l'étape de l'échantillon pour être sûr de votre création»

POINTS EMPLOYÉS

Maille en l'air ou maille chaînette

Bride: 1 jeté, piquer le crochet dans 1 m., ramener 1 boucle, 1 jeté, tirer le fil à travers les 2 premières boucles, 1 jeté et tirer le fil à travers les 2 dernières boucles se trouvant sur le crochet.

RÉALISATION

DOS ET DEVANT

Faire une chaînette de base de 76 - 80 - 86 - 92 - 102 mailles en l'air crochet 4 puis travailler en brides (voir points employés).

Chaque rang de brides débute par 3 mailles en l'air, ces 3 mailles comptant pour la 1ère bride du rang.

Emmanchures

A 41 cm de hauteur totale, placer un anneau marqueur à chaque extrémité du rang.

Epaules et encolure

A 61 - 62 - 63 - 64 - 65 cm de hauteur totale, arrêter le travail en plaçant un anneau marqueur de chaque côté des 42 - 42 - 42 - 44 - 44 mailles centrales pour repérer l'encolure.

Réaliser une seconde partie semblable pour le devant.

MANCHES

Faire une chaînette de base de 44 - 47 - 50 - 53 - 56 mailles en l'air crochet 4 puis travailler en brides (voir points employés).

Chaque rang de brides débute par 3 mailles en l'air, ces 3 mailles comptant pour la 1ère bride du rang.

Augmenter 1 maille de chaque côté (en faisant 2 brides sur la 1ère bride du rang précédent et 2 brides sur la dernière bride du rang précédent):
tous les 6 rangs: 2 fois et tous les 5 rangs: 6 fois.
tous les 6 rangs: 2 fois et tous les 5 rangs: 6 fois.
6 rangs plus haut: 1 fois et tous les 5 rangs: 7 fois.
tous les 5 rangs: 8 fois.
tous les 5 rangs: 7 fois et 4 rangs plus haut: 1 fois.

On a 60 - 63 - 66 - 69 - 72 mailles.

A 47 - 47 - 46 - 45 - 43 cm de hauteur totale, arrêter le travail.

ASSEMBLAGE

Faire les coutures des épaules jusqu'aux repères de l'encolure.
Monter les manches au corps entre les repères des emmanchures.
Faire les coutures des côtés puis celles des dessous de manches.

Patron dos et devant

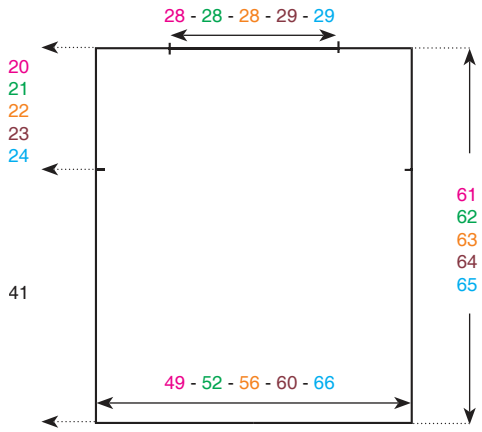

Patron manches

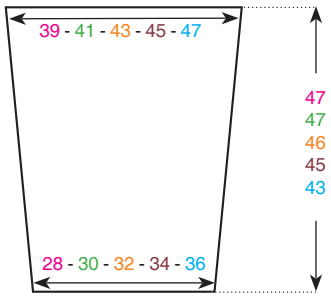

Mesures en cm



Niveau Expert

20 a et b

ROBE **FRANCES**

N° 213 - T22 - 136 et 316

2.5

3 665258 232770

ÉCHANTILLONS INDISPENSABLES

10 cm de brides crochet 2,5 = 28 m. et 15 rgs
10 cm pt fantaisie crochet 2,5 = 28 m. et 15 rgs
1 motif de 16 m. de la frise A «Losange» crochet 2,5 = 5,5 cm et les 11 rgs = 4 cm
1 motif de 26 m. de la frise B «Ananas» crochet 2,5 = 9 cm et 21 rgs = 15 cm..

Version A (sans manches)

QUALITÉ	COLORIS	34/36	38/40	42/44
P. PERLE 5	ACAJOU	8	9	10

Version B (avec manches)

QUALITÉ	COLORIS	34/36	38/40	42/44
P. PERLE 5	ACAJOU	9	10	11

Composition du modèle: 100% Coton

MERCERIE

Crochet 2,5

«Pas question de passer l'étape de l'échantillon pour être sûr de votre création»

POINTS EMPLOYÉS

M. en l'air ou m. chaînette
M. coulée
M. serrée
Demi-bride
Bride
Double bride
2 brides rab. ens.: ***1 jeté, piquer le crochet dans 1 m., ramener 1boucle, 1 jeté, tirer le fil à travers 2 boucles*** répéter de ***à*** 2 fs au tot., 1 jeté, tirer le fil à travers les 3 dernières boucles se trouvant sur le crochet.
3 brides rab. ens.: ***1 jeté, piquer le crochet dans 1 m., ramener 1boucle, 1 jeté, tirer le fil à travers 2 boucles*** répéter de ***à*** 3 fs au tot., 1 jeté, tirer le fil à travers les 4 dernières boucles se trouvant sur le crochet.
4 brides rab. ens.: ***1 jeté, piquer le crochet dans 1 m., ramener 1boucle, 1 jeté, tirer le fil à travers 2 boucles*** répéter de ***à*** 4 fs au tot., 1 jeté, tirer le fil à travers les 5 dernières boucles se trouvant sur le crochet.

RÉALISATION

DOS

Faire une chainette de base de 145 - 161 - 177 m. en l'air crochet 2,5 puis faire 2 rgs de brides, les 11 rgs de la frise A (voir diagramme) en commençant à la 10e m. du diagramme et 2 rgs de brides en répartissant 4 dim. - 12 dim. - 16 dim. sur le 2e rg.
On a 141 - 149 - 161 m.

Former l'arrondi en trav. à partir des 51 - 59 - 71 brides centr. et en reprenant des brides de ch. côté à ch. rg de la façon suivante:
1er rg: 51 - 59 - 71 brides centr. et 10 m. coulées.
2e rg: 3 m. serrées, 3 demi-brides, 59 - 67 - 79 brides, 3 demi-brides, 3 m. serrées et 10 m. coulées.
3e rg: 3 m. serrées, 3 demi-brides, 79 - 87 - 99 brides, 3 demi-brides, 3 m. serrées et 9 m. coulées.
4e rg: 3 m. serrées, 3 demi-brides, 97 - 105 - 117 brides, 3 demi-brides, 3 m. serrées et 8 m. coulées.
5e rg: 2 m. serrées, 2 demi-brides, 117 - 125 - 137 brides, 2 demi-brides, 2 m. serrées et 8 m. coulées.
6e rg: 2 m. serrées, 2 demi-brides, 133 - 141 - 153 brides, 2 demi-brides, 2 m. serrées

Cont. en brides sur ttes les m.
On a 141 - 149 - 161 m.

A 10 cm de haut. tot., faire 1 dim. (= 2 brides rab. ens.) de ch. côté:
ts les 2 rgs: 21 fs.
ts les 3 rgs: 8 fs et ts les 2 rgs: 9 fs.
ts les 3 rgs: 12 fs et ts les 2 rgs: 3 fs.
Il reste 99 - 115 - 131 brides.

A 38 cm de haut. tot., faire les 11 rgs de la frise A (voir diagramme) en commençant à la 1ère m. du diagramme.

A 42 cm de haut. tot., cont. en pt fantaisie (voir diagramme) en répartissant 3 dim. - 7 dim - 11 dim. sur le 1er rg (on a 96 - 108 - 120 brides) et en commençant à la 9e m. du diagramme.

Augm. 1 m. de ch. côté (= 2 brides sur la même m.) ts les 3 rgs: 8 fs.
On a 112 - 124 - 136 m.

Emmanchures

A 60 cm de haut. tot., arrêter de ch. côté:
1 x 3 m. puis à ch. rg: 1 x 3 m., 2 x 2 m. et 3 x 1 m.
1 x 4 m. puis à ch. rg: 2 x 3 m., 2 x 2 m. et 4 x 1 m.
1 x 4 m. puis à ch. rg: 1 x 4 m., 2 x 3 m., 2 x 2 m. et 4 x 1 m.
Il reste 86 - 88 - 92 m.

Pour arrêter plus de 1 m.: en début de rg, trav. d'abord en m. coulées avant de faire 1 m. serrée et 1 demi-bride puis en fin de rg, faire 1 demi-bride et 1 m. serrée et revenir sur ces m. en m. coulées pour faire le rg suivant.
Pour arrêter 1 m.: faire 2 brides rab. ens. (voir pts employés)

Encolure

A 67,5 - 68,5 - 69,5 cm de haut. tot., séparer le trav. en 2 et terminer un côté à la fs en faisant côté séparation: 1 x 4 brides rab. ens. (remplacer les brides des extrémités par des doubles brides) puis à ch. rg: ***1 x 4 brides rab. ens. et 3 x 3 brides rab. ens.*** répéter de ***à*** 3 fs au tot.

A 77 - 78 - 79 cm cm de haut. tot., arrêter le trav. (on a 13 - 14 - 16 m. pour l'épaule).

DEVANT

Trav. comme au dos.

A 42 cm de haut. tot., cont. en pt fantaisie (voir diagramme) en répartissant 3 dim. - 7 dim - 11 dim. sur le 1er rg (on a 96 - 108 - 120 brides) et en commençant à la 9e m. du diagramme.

Augm. 1 m. de ch. côté (= 2 brides sur la même m.) ts les 3 rgs: 8 fs.
On a 112 - 124 - 136 m.

Encolure

A 58 - 59 - 60 cm de haut. tot., séparer le trav. en 2 et terminer un côté à la fs en faisant côté séparation à ch. rg: 2 x 3 brides rab. ens. et 26 x 2 brides rab. ens.

Emmanchures

A 60 cm de haut. tot., arrêter côté extérieur:
1 x 3 m. puis à ch. rg: 1 x 3 m., 2 x 2 m. et 3 x 1 m.
1 x 4 m. puis à ch. rg: 2 x 3 m., 2 x 2 m. et 4 x 1 m.
1 x 4 m. puis à ch. rg: 1 x 4 m., 2 x 3 m., 2 x 2 m. et 4 x 1 m.

Pour arrêter plus de 1 m.: en début de rg, trav. d'abord en m. coulées avant de faire 1 m. serrée et 1 demi-bride puis en fin de rg, faire 1 demi-bride et 1 m. serrée et revenir sur ces m. en m. coulées pour faire le rg suivant.
Pour arrêter 1 m.: faire 2 brides rab. ens. (voir pts employés)

A 77 - 78 - 79 cm de haut. tot., arrêter le trav. (on a 13 - 14 - 16 m. pour l'épaule).

MANCHES (version B)

Faire une chainette de base de 86 - 91 - 100 m. en l'air crochet 2,5 puis trav. en pt fantaisie (voir diagramme) en commençant à la 2e m. - 1ère m. - 1ère m.du diagramme.

Arrondi

A 4 cm de haut. tot., arrêter de ch. côté:
1 x 4 m. puis à ch. rg: 2 x 3 m., 14 x 1 m., 2 x 3 m. et 1 x 4 m.
1 x 4 m. puis à ch. rg: 1 x 4 m., 1 x 3 m., 14 x 1 m., 1 x 3 m. et 2 x 4 m.
1 x 5 m. puis à ch. rg: 1 x 4 m., 2 x 3 m., 12 x 1 m., 2 x 3 m. et 2 x 4 m.

Pour arrêter plus de 1 m.: en début de rg, trav. d'abord en m. coulées avant de faire 1 m. serrée et 1 demi-bride puis en fin de rg, faire 1 demi-bride et 1 m. serrée et revenir sur ces m. en m. coulées pour faire le rg suivant.
Pour arrêter 1 m.: faire 2 brides rab. ens. (voir pts employés)

Arrêter le trav.

ASSEMBLAGE ET FINITIONS
Faire les coutures des côtés et des épaules

- bas de la robe
Faire 1 rg de brides crochet 2,5 en bas de la robe en commençant au milieu dos (on a 287 - 313 - 339 brides).

Faire ensuite les 21 rgs de la frise B (voir diagramme) et arrêter le trav.

- Version A
Faire 1 rg de m. serrées crochet 2,5 autour des emman. et autour de l'encol.

-Version B
Faire 1 rg de m. serrées crochet 2,5 autour de l'encol.
Faire les coutures des dessous des manches et monter les manches au corps.

Patron dos et devant

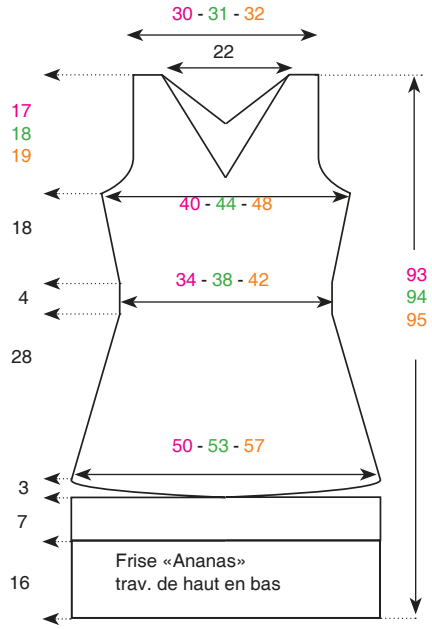

Mesures en cm

Patron manches

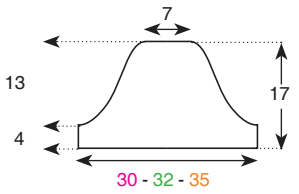

Diagramme Frise A «Losange»

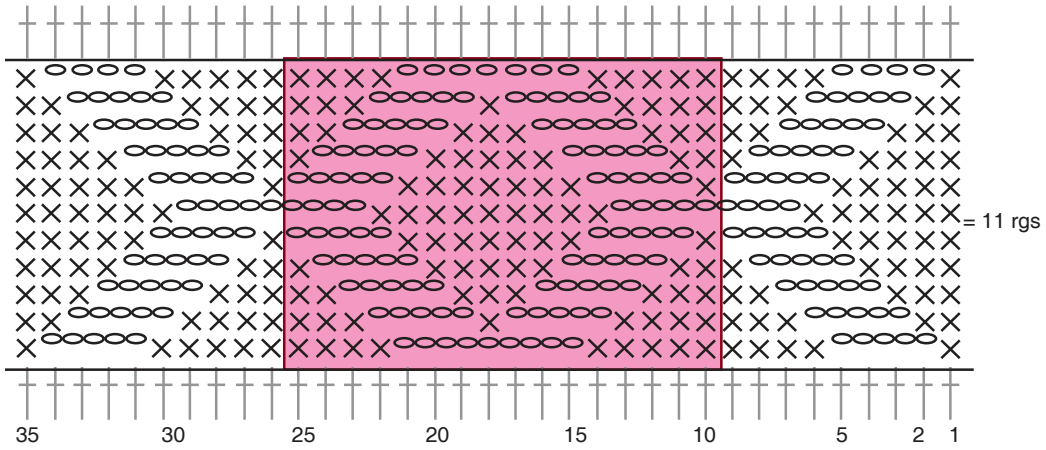

bas de la robe: trav. de la 10e à la 25e m.: 8 - 9 - 10 fs et de la 10e à la 26e m.
au niveau de la taille: trav. de la 1ère à la 9e m. puis de la 10e à la 25e m.: 5 - 6 - 7 fs et de la 26e à la 35e m.

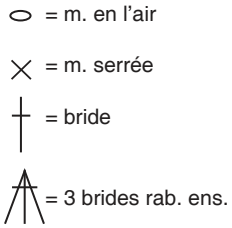

Diagramme pt fantaisie

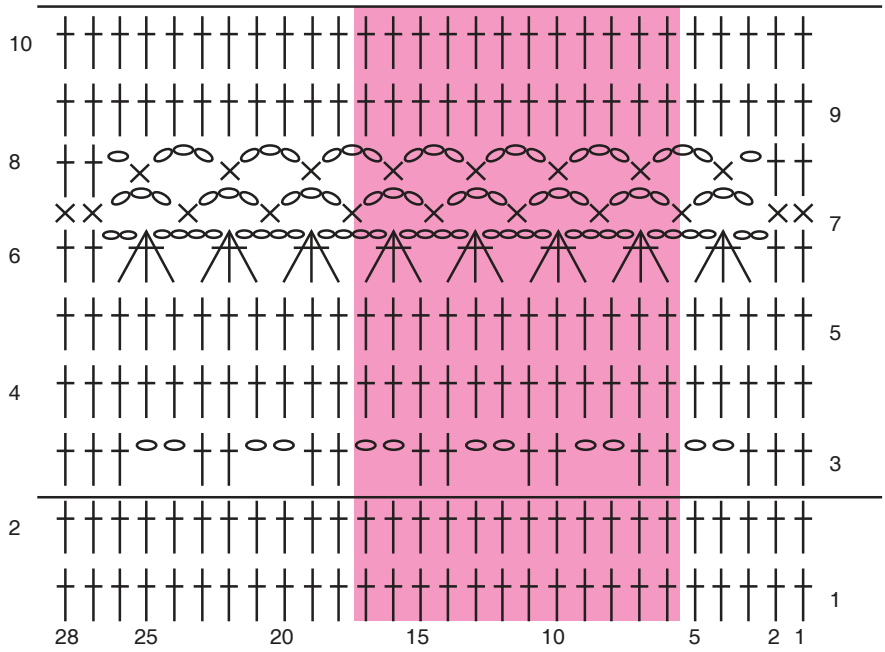

Trav. du 1er au 10e rg puis répéter toujours du 3e au 10e rg (soit 8 rgs)

Répéter toujours les 12 m. de l'encadré rose

Diagramme frise B «Ananas»

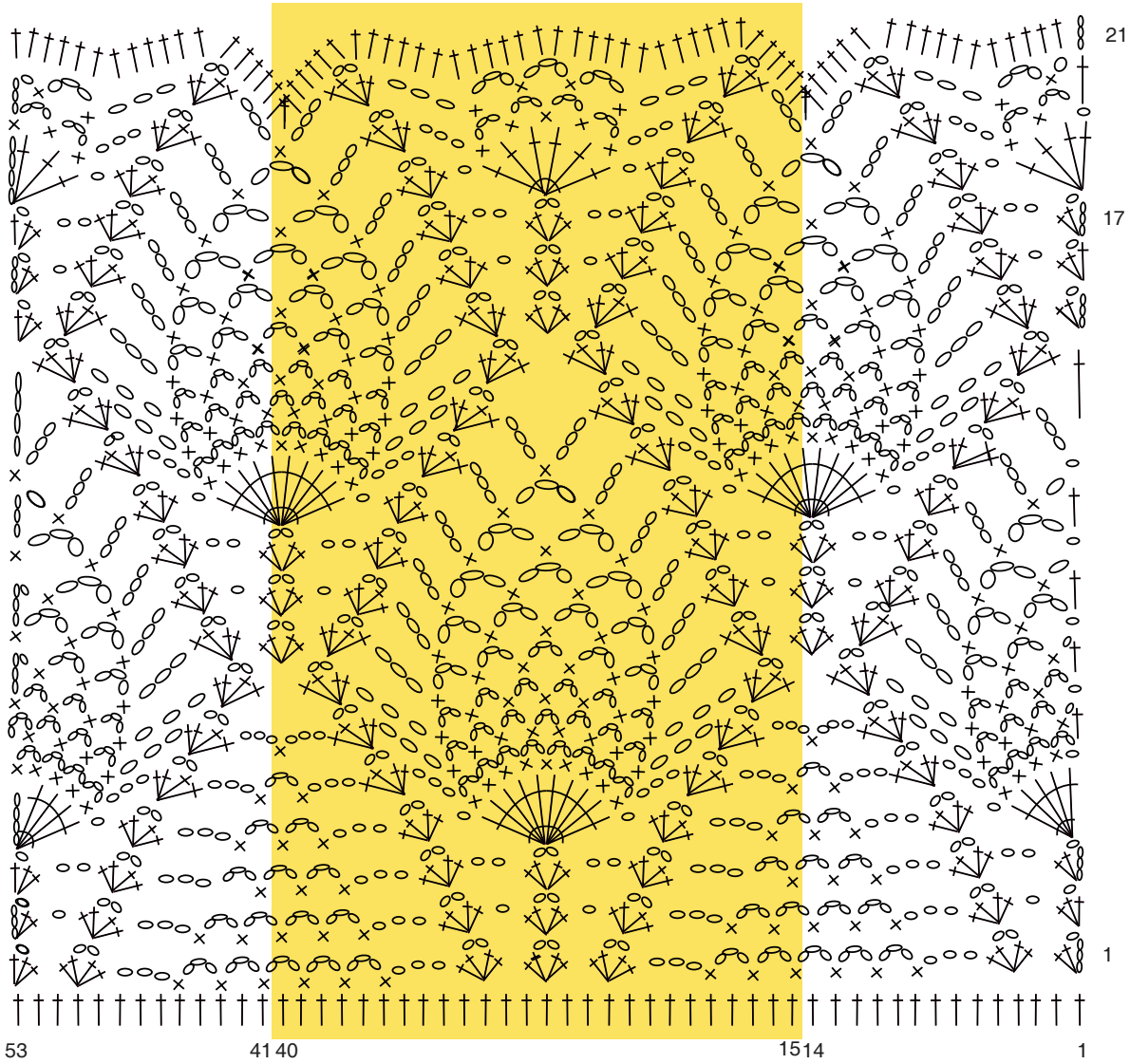

Trav. de la 1ère à 14e m., répéter toujours l'encadré jaune (soit 26 m.): 10 fs - 11 fs - 12 fs puis de la 41e à la 53e m.



Niveau Expert

21

ROBE **FLORA**

N° 213 - T22 - 140

2.5

3 665258 232831

ÉCHANTILLONS INDISPENSABLES

10 cm de brides crochet 2,5 = 28 m. et 15 rgs

QUALITÉ	COLORIS	Taille unique (34/40)
P. PERLÉ 5	BLANC	2
	CAROTTE	2
	TOURNESOL	2
	GOLD	2
	SEIGLE	2

Composition du modèle: 100% Coton

MERCERIE

Crochet 2,5

Fil élastique guippé (lastex)

«Un échantillon tricoté et validé, c'est un modèle parfait assuré ! »

POINTS EMPLOYÉS

M. en l'air ou m. chaînette

M. coulée

M. serrée

Bride

Double bride

3 doubles brides rab. ens.: *2 jetés, piquer le crochet dans 1 m., ramener 1 boucle, **(1 jeté, tirer le fil à travers 2 boucles)** répéter de **(à)** 2 fs au tot.* répéter de ***à*** 3 fs au tot., 1 jeté et tirer le fil à travers les 4 dernières boucles se trouvant sur le crochet.

Triple bride

3 triples brides rab. ens.: *3 jetés, piquer le crochet dans 1 m., ramener 1 boucle, **(1 jeté, tirer le fil à travers 2 boucles)** répéter de **(à)** 3 fs au tot.* répéter de ***à*** 3 fs au tot., 1 jeté et tirer le fil à travers les 4 dernières boucles se trouvant sur le crochet.

4 triples brides rab. ens.: *3 jetés, piquer le crochet dans 1 m., ramener 1 boucle, **(1 jeté, tirer le fil à travers 2 boucles)** répéter de **(à)** 3 fs au tot.* répéter de ***à*** 4 fs au tot., 1 jeté et tirer le fil à travers les 5 dernières boucles se trouvant sur le crochet.

Cercle magique: enrouler 2 fs le fil autour de l'index, ramener le fil issu de la pelote à travers cette boucle, faire 1 m. en l'air puis réaliser votre 1er rg; à la fin de celui-ci, tirer sur l'extrémité du fil pour resserrer la boucle.

RÉALISATION

Pour l'assemblage des différents granny, vous pouvez choisir de les assembler en fin d'ouvrage lorsqu'ils sont tous réalisés ou vous pouvez opter de les assembler au fur et à mesure en réalisant le dernier rg d'un granny en suivant le schéma d'assemblage.

CARRÉS 1

Commencer par un cercle magique (voir pts employés) **TOURNESOL** puis trav. en rond crochet 2,5 de la façon suivante et en suivant le diagramme.

1er rg TOURNESOL: 3 m. en l'air pour le 1ère bride, ***2 m. en l'air, 3 brides en piquant le crochet dans le cercle*** répéter de ***à*** 3 fs au tot., 2 m. en l'air, 2 brides en piquant le crochet dans le cercle et terminer par 1 m. coulée sur la 3e m. en l'air du début du rg.

2e rg TOURNESOL: 1 m. coulée pour débuter dans le 1er arceau, 3 m. en l'air pour la 1ère bride, 2 brides en piquant le crochet dans le 1er arceau, 2 m. en l'air, 3 brides en piquant le crochet dans le même arceau, ***1 m. en l'air, faire 3 brides + 2 m. en l'air + 3 brides dans l'arceau suivant*** répéter de ***à*** 3 fs au tot., 1 m. en l'air et terminer par 1 m. coulée sur la 3e m. en l'air du début du rg.

3e rg GOLD: 3 m. coulées pour débuter dans le 1er arceau, 3 m. en l'air pour la 1ère bride, 2 brides en piquant le crochet dans le 1er arceau, 2 m. en l'air, 3 brides en piquant le crochet dans le même arceau, ***1 m. en l'air, 3 brides sur la m. en l'air, 1 m. en l'air, faire 3 brides + 2 m. en l'air + 3 brides dans l'arceau suivant*** répéter de ***à*** 3 fs au tot., 1 m. en l'air, 3 brides sur la m. en l'air, 1 m. en l'air et terminer par 1 m. coulée sur la 3e m. en l'air du début du rg.

4e rg GOLD: 3 m. coulées pour débuter dans le 1er arceau, 3 m. en l'air pour la 1ère bride, 2 brides en piquant le crochet dans le 1er arceau, 2 m. en l'air, 3 brides en piquant le crochet dans le même arceau, ***(1 m. en l'air, 3 brides sur la m. en l'air suivante) répéter de (à) 2 fs au tot., 1 m. en l'air, faire 3 brides + 2 m. en l'air + 3 brides dans l'arceau suivant*** répéter de ***à*** 3 fs au tot., (1 m. en l'air, 3 brides sur la m. en l'air suivante) répéter de (à) 2 fs au tot., 1 m. en l'air et terminer par 1 m. coulée sur la 3e m. en l'air du début du rg.

5e rg SEIGLE: 3 m. coulées pour débuter dans le 1er arceau, 3 m. en l'air pour la 1ère bride, 2 brides en piquant le crochet dans le 1er arceau, 2 m. en l'air, 3 brides en piquant le crochet dans le même arceau, ***(1 m. en l'air, 3 brides sur la m. en l'air) répéter de (à) sur ch. m. en l'air suivante, 1 m. en l'air, faire 3 brides + 2 m. en l'air + 3 brides dans l'arceau suivant*** répéter de ***à*** 3 fs au tot., (1 m. en l'air, 3 brides sur la m. en l'air) répéter de (à) sur ch. m. en l'air suivante, 1 m. en l'air et terminer par 1 m. coulée sur la 3e m. en l'air du début du rg.

Cont. en répétant toujours le 5e rg jusqu'au 12e rg en plaçant les col. comme suit:
6e rg = SEIGLE
7e et 8e rgs = BLANC
9e et 10e rg = CAROTTE
11e et 12e rgs = TOURNESOL

Arrêter le trav.

On obtient un carré de 15,5 cm de côté et de 22 cm en diagonale.
Réaliser 4 carrés semblables.

CARRÉS 2

Commencer par un cercle magique (voir pts employés) **GOLD** puis trav. en rond crochet 2,5 comme le carré 1 et en répétant toujours le 5e rg jusqu'au 13e rg.

Placer les col. comme suit:
1er, 2e et 3e rgs = GOLD
4e et 5e rgs = SEIGLE
6e et 7e rgs = BLANC
8e et 9e rgs = CAROTTE
10e et 11e rgs = TOURNESOL
12e et 13e rgs = GOLD

Arrêter le trav.

On obtient un carré de 17 cm de côté et de 24 cm en diagonale.
Réaliser 2 carrés semblables.

CARRÉS 3

Commencer par un cercle magique (voir pts employés) **SEIGLE** puis trav. en rond crochet 2,5 comme le carré 1 et en répétant toujours le 5e rg jusqu'au 22e rg.

Placer les col. comme suit:
1er et 2e rgs = SEIGLE
3e et 4e rgs = GOLD
5e et 6e rgs = TOURNESOL
7e et 8e rgs = CAROTTE
9e et 10e rgs = BLANC
11e et 12e rgs = SEIGLE
13e et 14e rgs = GOLD
15e et 16e rgs = TOURNESOL
17e et 18e rgs = CAROTTE
19e et 20e rgs = BLANC
21e et 22e rgs = SEIGLE

Arrêter le trav.

On obtient un carré de 29,5 cm de côté et de 42 cm en diagonale.

Réaliser 2 carrés semblables.

TRIANGLES 4
Commencer par un cercle magique (voir pts employés) **TOURNESOL** puis trav. en **aller/retour** crochet 2,5 de la façon suivante et en suivant le diagramme.

1er rg TOURNESOL: 4 m. en l'air pour la 1ère double bride, 1 double bride en piquant le crochet dans le cercle, 3 brides en piquant le crochet dans le cercle, 2 m. en l'air, 3 brides en piquant le crochet dans le cercle et 2 doubles brides en piquant le crochet dans le cercle.

2e rg TOURNESOL: 4 m. en l'air pour la 1ère double bride, 1 double bride sur la 1ère double bride, 3 brides sur la 2e double bride, 1 m. en l'air, faire 3 brides + 2 m. en l'air + 3 brides dans l'arceau, 1 m. en l'air, 3 brides sur la 1ère double bride et 2 doubles brides sur la 4e m. en l'air du rg précédent.

3e rg GOLD: 4 m. en l'air pour la 1ère double bride, 1 double bride sur la 1ère double bride, 3 brides sur la 2e double bride, 1 m. en l'air, 3 brides sur la m. en l'air, 1 m. en l'air, faire 3 brides + 2 m. en l'air + 3 brides dans l'arceau, 1 m. en l'air, 3 brides sur la m. en l'air, 1 m. en l'air, 3 brides sur la 1ère double bride et 2 doubles brides sur la 4e m. en l'air du rg précédent.

4e rg GOLD: 4 m. en l'air pour la 1ère double bride, 1 double bride sur la 1ère double bride, 3 brides sur la 2e double bride, (1 m. en l'air, 3 brides sur la m. en l'air suivante) répéter de (à) 2 fs au tot., 1 m. en l'air, faire 3 brides + 2 m. en l'air + 3 brides dans l'arceau, (1 m. en l'air, 3 brides sur la m. en l'air suivante) répéter de (à) 2 fs au tot., 1 m. en l'air, 3 brides sur la 1ère double bride et 2 doubles brides sur la 4e m. en l'air du rg précédent.

5e rg SEIGLE: 4 m. en l'air pour la 1ère double bride, 1 double bride sur la 1ère double bride, 3 brides sur la 2e double bride, **(1 m. en l'air, 3 brides sur la m. en l'air) répéter de (à) sur ch. m. en l'air du rg précédent**, 1 m. en l'air, faire 3 brides + 2 m. en l'air + 3 brides dans l'arceau, **(1 m. en l'air, 3 brides sur la m. en l'air) répéter de (à) sur ch. m. en l'air du rg précédent**, 1 m. en l'air, 3 brides sur la 1ère double bride et 2 doubles brides sur la 4e m. en l'air du rg précédent.

Cont. en répétant toujours le 5e rg jusqu'au 11e rg en plaçant les col. comme suit:
6e rg = SEIGLE
7e et 8e rgs = BLANC
9e et 10e rgs = CAROTTE
11e et 12e rgs = TOURNESOL

Arrêter le trav.

On obtient un triangle de 22 cm à la base et de 11 cm de haut.
Réaliser 2 triangles semblables.

TRIANGLES 5
Commencer par un cercle magique (voir pts employés) **SEIGLE** puis trav. en **aller/retour** crochet 2,5 comme le triangle 4 et en répétant toujours le 5e rg jusqu'au 26e rg.

Placer les col. comme suit:
1er et 2e rgs = SEIGLE
3e et 4e rgs = BLANC
5e et 6e rgs = CAROTTE
7e et 8e rgs = TOURNESOL
9e et 10e rgs = GOLD
11e et 12e rgs = SEIGLE
13e et 14e rgs = BLANC
15e et 16e rgs = CAROTTE
17e et 18e rgs = TOURNESOL
19e et 20e rgs = GOLD
21e et 22e rgs = SEIGLE
23e et 24e rgs = BLANC
25e et 26e rgs = CAROTTE

Arrêter le trav.

On obtient un triangle de 48 cm à la base et de 24 cm de haut.
Réaliser 2 triangles semblables.

ROSACE 6
Commencer par un cercle magique (voir pts employés) **CAROTTE** puis trav. en rond crochet 2,5 de la façon suivante et en suivant le diagramme.

1er rg CAROTTE: 3 m. en l'air pour la 1ère bride et 15 brides en piquant le crochet dans le cercle et terminer par 1 m. coulée sur la 3e m. en l'air du début du rg.

2e rg CAROTTE: 3 m. en l'air pour la 1ère bride et 1 bride sur la 3e m. en l'air du rg précédent puis faire 2 brides sur ch. bride suivante et terminer par 1 m. coulée sur la 3e m. en l'air du début du rg.

3e rg TOURNESOL: 1 m. en l'air pour la 1ère m. serrée, ***5 m. en l'air, passer 1 bride, 1 m. serrée sur la bride suivante*** répéter de ***à*** 15 fs au tot., 5 m. en l'air et terminer par 1 m. coulée sur la m. en l'air du début du rg.

4e rg TOURNESOL: 2 m. coulées pour débuter au centre 1er arceau, 3 m. en l'air pour la 1ère bride, 2 brides sur la m. centr. du 1er arceau, ***1 m. en l'air, 3 brides sur la m. en l'air centr. de l'arceau suivant*** répéter de ***à*** 15 fs au tot., 1 m. en l'air et terminer par 1 m. coulée sur la 3e m. en l'air du début du rg.

5e rg GOLD: 3 m. en l'air pour la 1ère bride, 1 bride sur ch. bride ou m. en l'air du rg précédent et terminer par 1 m. coulée sur la 3e m. en l'air du début du rg.

Cont. en suivant le diagramme du 6e au 13e rg en plaçant les col. comme suit:
6e et 7e rgs = SEIGLE
8e rg = BLANC
9e et 10e rgs = CAROTTE
11e et 12e rgs = TOURNESOL
13e rg = GOLD

Arrêter le trav.

On obtient un carré de 15,5 cm de côté et de 22 cm en diagonale.
Réaliser 4 rosaces semblables.

ROSACE 7
Commencer par un cercle magique (voir pts employés) **BLANC** puis trav. en rond crochet 2,5 de la façon suivante et en suivant le diagramme.

1er rg BLANC: 1 m. en l'air pour la 1ère m. serrée et 11 m. serrées en piquant le crochet dans le cercle et terminer par 1 m. coulée sur la 1ère m. en l'air du début du rg.

2e rg BLANC: 1 m. en l'air pour la 1ère m. serrée et 1 m. serrée sur la m. en l'air du rg précédent puis faire 2 m. serrées sur ch. m. serrée suivante et terminer par 1 m. coulée sur la m. en l'air du début du rg.

3e rg CAROTTE: 5 m. en l'air pour 1 triple bride puis 3 triples brides rab. ens. en piquant le crochet dans les 3 m. suivantes, ***6 m. en l'air, 4 triples brides rab. ens. en piquant le crochet dans la m. serrée précédente et les 3 m. serrées suivantes*** répéter de ***à*** 6 fs au tot., 6 m. en l'air, 4 triples brides rab. ens. en piquant le crochet dans la m. serrée précédente puis les 2 m. serrées suivantes et la m. en l'air du début du rg précédent, 6 m. en l'air et terminer par 1 m. coulée sur les 3 triples brides rab. ens. du début du rg.

4e rg CAROTTE: 1 m. en l'air pour la 1ère m. serrée, ***7 m. serrées dans l'arceau, 1 m. serrée sur les 4 triples brides rab. ens.*** répéter de ***à*** 7 fs au tot., 7 m. serrées dans l'arceau et terminer par 1 m. coulée sur la m. en l'air du début du rg.
5e rg TOURNESOL: 1 m. en l'air pour la 1ère m. serrée, ***3 m. en l'air, passer 1 m., 1 m. serrée sur la m. suivante*** répéter de ***à*** 31 fs au tot., 3 m. en l'air et terminer par 1 m. coulée sur la m. en l'air du début du rg.

Cont. en suivant le diagramme du 6e au 11e rg en plaçant les col. comme suit:
6e et 7e rgs = TOURNESOL
8e et 9e rgs = GOLD
10e et 11e rgs = SEIGLE

Arrêter le trav.

On obtient un carré de 14 cm de côté et de 20 cm en diagonale.
Réaliser 2 rosaces semblables.

BRETELLES
Faire une chaînette de base de 92 m. en l'air **SEIGLE** crochet 2,5 et trav. en m. serrées pendant 3 rgs puis arrêter le trav.

ASSEMBLAGE
Pour celles qui ont choisi d'assembler les différents granny en fin d'ouvrage:
Coudre les granny entre-eux en suivant les schémas d'assemblage.
Les carrés 2 - 3 sont pliés en 2 et cousus à la fois sur le dos et le devant.

Pour toutes:
Faire 2 rgs de m. serrées **CAROTTE** crochet 2,5 en bas de la robe.

Faire 2 rgs de m. serrées **SEIGLE** crochet 2,5 en haut du dos et du devant.

Coudre l'une des extrémités des bretelles en haut du devant (repères B) et nouer au dos.
Passer 1 fil de lastex dans le 1er rg de m. serrées en haut du dos.

Schéma d'assemblage

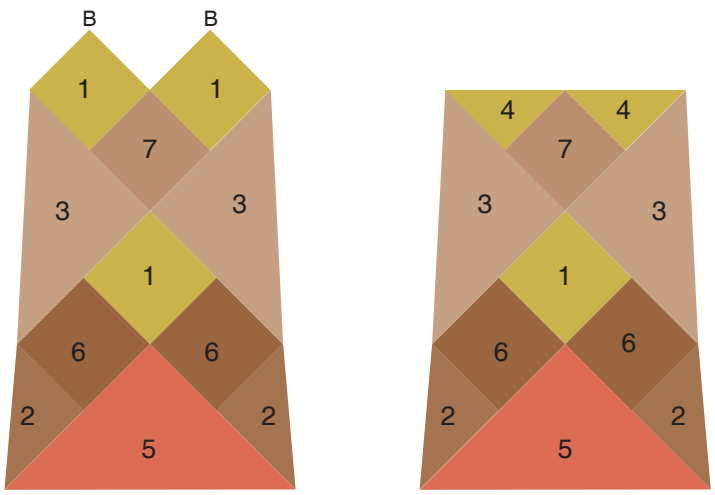

Patron dos et devant

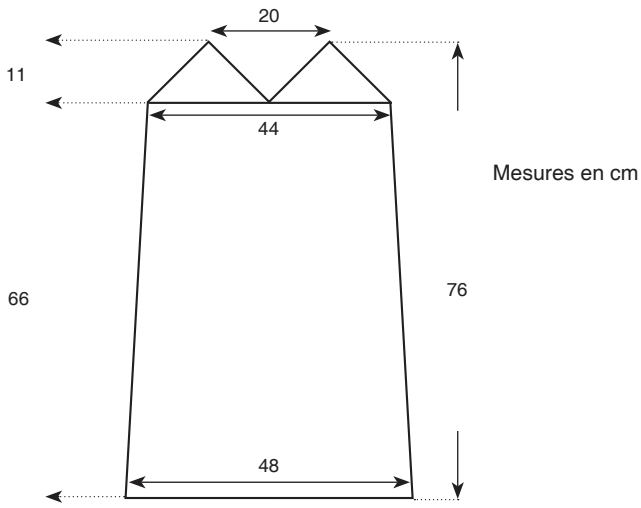

Diagramme début des carrés 1

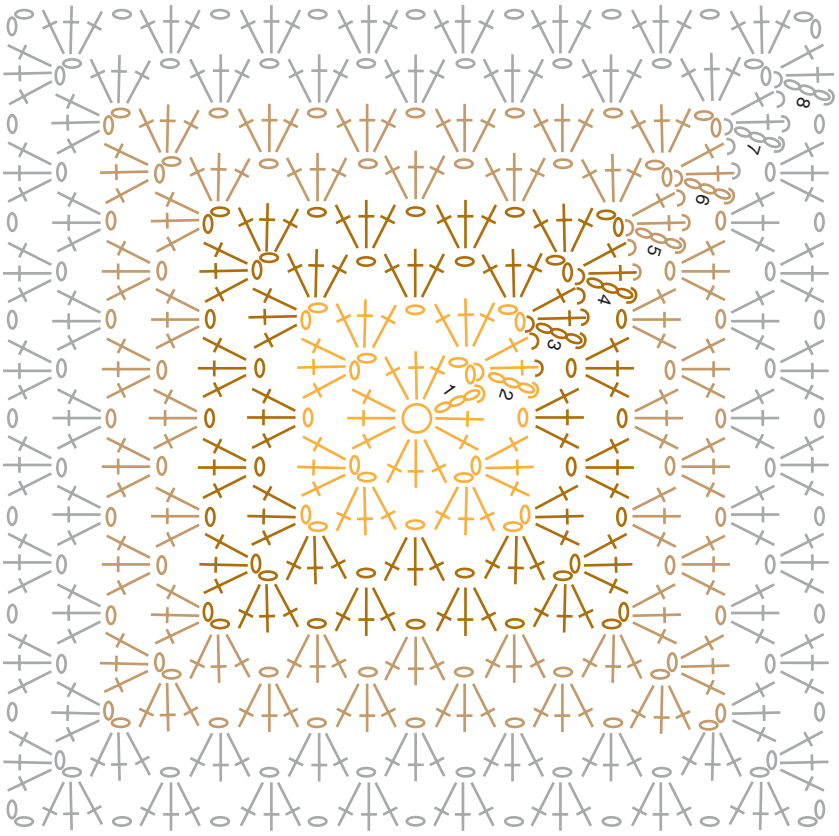

CARRÉS 1 : Placer les col. de la façon suivante:
1er et 2e rgs = TOURNESOL
3e et 4e rgs = GOLD
5e et 6e rgs = SEIGLE
7e et 8e rgs = BLANC
9e et 10e rgs = CAROTTE
11e et 12e rgs = TOURNESOL

CARRÉS 2 : Placer les col. de la façon suivante:
1er, 2e et 3e rgs = GOLD
4e et 5e rgs = SEIGLE
6e et 7e rgs = BLANC
8e et 9e rgs = CAROTTE
10e et 11e rgs = TOURNESOL
12e et 13e rgs = GOLD

CARRÉS 3 : Placer les col. de la façon suivante:
1er et 2e rgs = SEIGLE
3e et 4e rgs = GOLD
5e et 6e rgs = TOURNESOL
7e et 8e rgs = CAROTTE
9e et 10e rgs = BLANC
11e et 12e rgs = SEIGLE
13e et 14e rgs = GOLD
15e et 16e rgs = TOURNESOL
17e et 18e rgs = CAROTTE
19e et 20e rgs = BLANC
21e et 22e rgs = SEIGLE

Trav. du 1er au 5e rg puis répéter toujours le 6e rg jusqu'au 12e rg (carrés 1) ou 13e rg (carrés 2) ou 22e rg (carrés 3).

légende des diagrammes

○ = cercle magique
⬭ = m. en l'air
⌒ = m. coulée
× = m. serrée

= bride
= double bride
= triple bride

= 3 doubles brides rab. ens.
= 3 triples brides rab. ens.
= 4 triples brides rab. ens.

Diagramme début des triangles 4

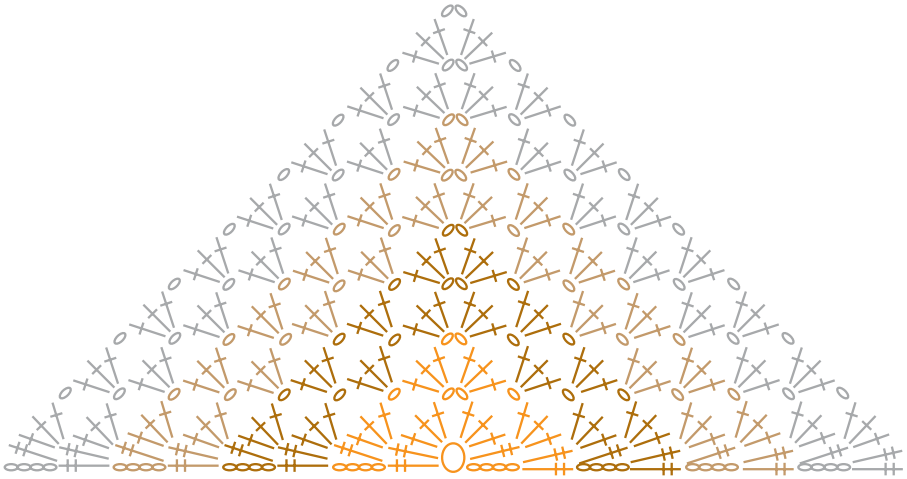

Trav. du 1er au 5e rg puis répéter toujours le 6e rg jusqu'au 12e rg (triangles 4) ou 26e rg (triangles 5).

TRIANGLES 4: Placer les col. de la façon suivante:
1er et 2e rgs = TOURNESOL
3e et 4e rgs = GOLD
5e et 6e rgs = SEIGLE
7e et 8e rgs = BLANC
9e et 10e rgs = CAROTTE
11e et 12e rgs = TOURNESOL

TRIANGLES 5: Placer les col. de la façon suivante:
1er et 2e rgs = SEIGLE
3e et 4e rgs = BLANC
5e et 6e rgs = CAROTTE
7e et 8e rgs = TOURNESOL
9e et 10e rgs = GOLD
11e et 12e rgs = SEIGLE
13e et 14e rgs = BLANC
15e et 16e rgs = CAROTTE
17e et 18e rgs = TOURNESOL
19e et 20e rgs = GOLD
21e et 22e rgs = SEIGLE
23e et 24e rgs = BLANC
25e et 26e rgs = CAROTTE

Diagramme rosace 6

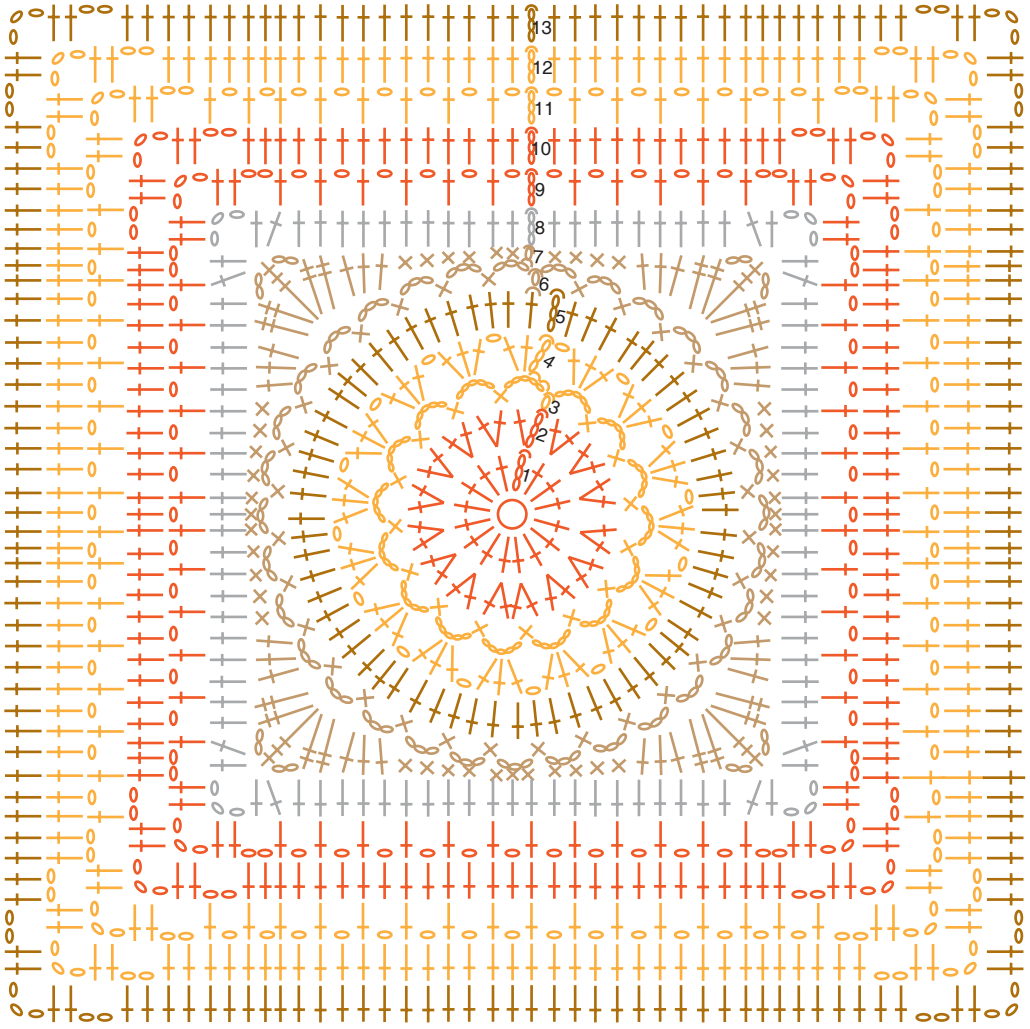

Placer les col. de la façon suivante:
1er et 2e rgs = CAROTTE
3e et 4e rgs = TOURNESOL
5e rg = GOLD
6e et 7e rgs = SEIGLE
8e rg = BLANC
9e et 10e rgs = CAROTTE
11e et 12e rgs = TOURNESOL
13e rg = GOLD

Diagramme rosace 7

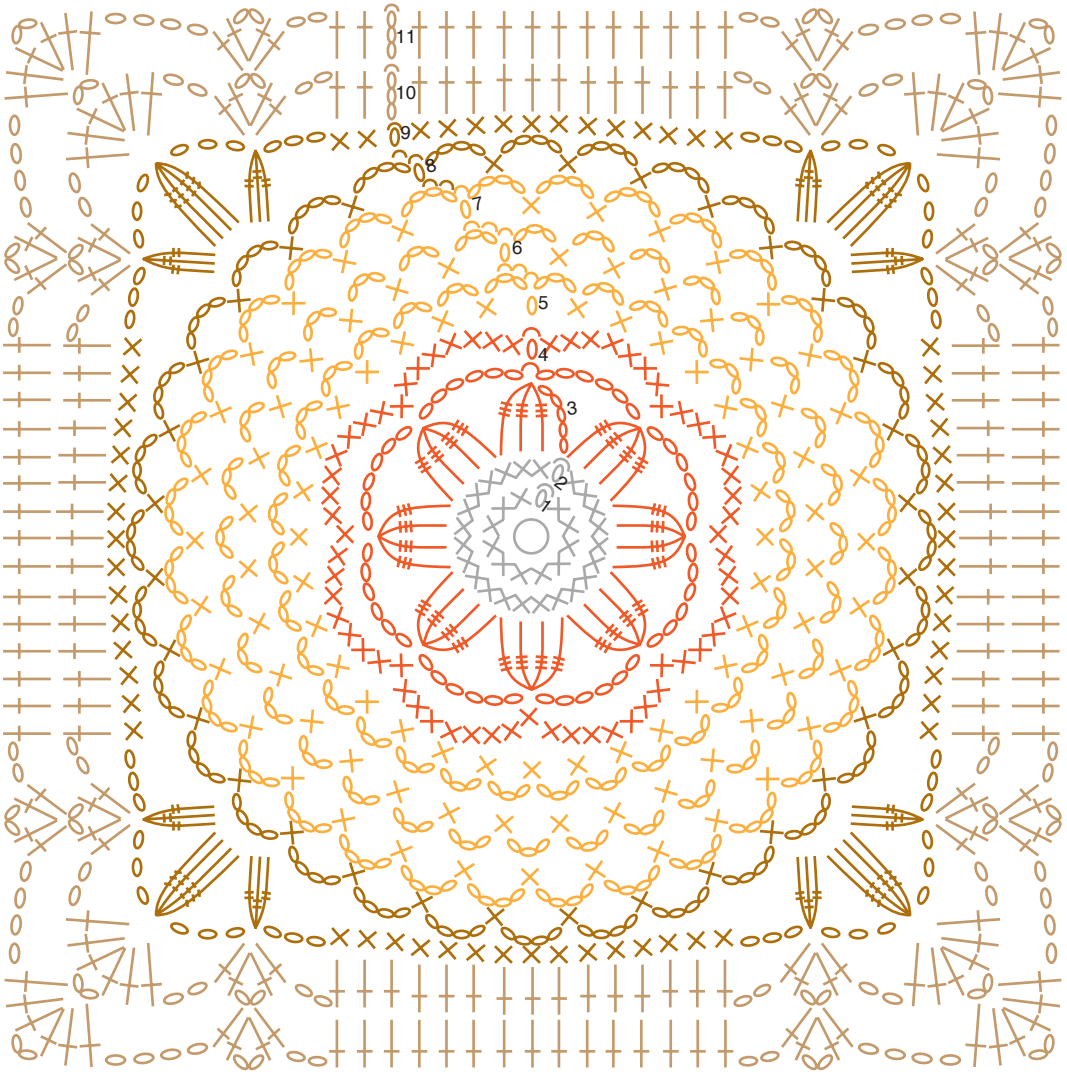

Placer les col. de la façon suivante:
1er et 2e rgs = BLANC
3e et 4e rgs = CAROTTE
5e, 6e et 7e rgs = TOURNESOL
8e et 9e rgs = GOLD
10e et 11e rg = SEIGLE

légende des diagrammes

= cercle magique
= m. en l'air
= m. coulée
= m. serrée
= bride
= double bride
= triple bride
= 3 doubles brides rab. ens.
= 3 triples brides rab. ens.
= 4 triples brides rab. ens.



Niveau Intermédiaire

22

ROBE **FABIOLA**

N° 213 - T22 - 138

3.5

3 665258 232848

ÉCHANTILLON INDISPENSABLE

10 cm de pt fantaisie crochet 3,5 = 21 m. et les 17 rgs = 14 cm

QUALITÉ	COLORIS	34/36	38/40	42/44
P. COTON 3	CRAIE	10	11	13

Composition du modèle: 100 % Coton

MERCERIE

Crochet «Naturel» 3,5 (pt fantaisie) et 3 (bandes emmanchures)
3 boutons Ø 14 mm réf.: 054600 2225 05

POINTS EMPLOYÉS

«Pas question de passer l'étape de l'échantillon pour être sûr de votre création»

M. en l'air ou m. chaînette
M. serrée
Bride
2 brides rab. ens.
Pt fantaisie (voir diagramme)

RÉALISATION

DOS ET DEVANT

Faire une chaînette de base de 108 - 120 - 132 m. en l'air crochet 3,5 puis trav. en pt fantaisie (voir diagramme A).

A 20 cm de haut. tot., on a fait les 24 rgs du diagramme A, suivre le diagramme B, on dim. 1 m. de ch. côté sur les 25e, 30e, 33e et 37e rgs, puis ts les 2 rgs: 11 fs.
Il reste 78 - 90 - 102 m.

A 50 cm de haut. tot., le diagramme B est terminé, cont. en suivant le diagramme C, on augm. 1 m. de ch. côté ts les 4 rgs: 4 fs.
On a 86 - 98 - 110 m.

Emmanchures

A 69 cm de haut. tot., le diagramme C est terminé, arrêter 13 - 16 - 19 m. de ch. côté.
Il reste 60 - 66 - 72 m.

Cont. en pt fantaisie en reprenant au 16e rg du diagramme A en faisant de ch. côté 1 dim. (= 2 brides rab. ens.) à ch. rg: 8 - 9 - 10 fs.
Il reste 44 - 48 - 52 m.

Terminer en faisant 2 rgs de m. serrées puis arrêter le trav.

BANDES D'EMMANCHURES

Faire une chaînette de base de 110 - 118 - 126 m. en l'air crochet 3,5 puis trav. en m. serrées pendant 6 rgs, terminer par 2 rgs de m. serrées crochet 3 et arrêter le trav.

ASSEMBLAGE

Faire les coutures des côtés en laissant une ouverture de 15 cm côté gauche (voir trait rouge sur le patron).
Fermer l'une des bretelles en rond.
Coudre les bretelles le long des emman. en plaçant la chaînette de base le long de la robe et en laissant libres les 28 cm au centre des bandes pour former les bretelles.

Faire 1 rg de m. serrées crochet 3,5 le long de l'ouverture côté.
Former 3 boutonnières à l'aig. (voir conseil) régulièrement réparties le long de l'ouverture.
Coudre les boutons.

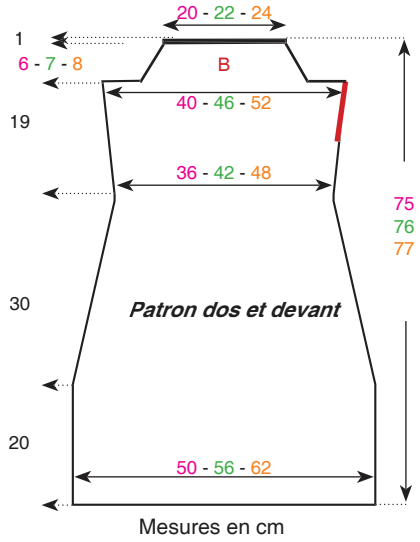

Mesures en cm

Diagramme A: pt fantaisie 24 rgs

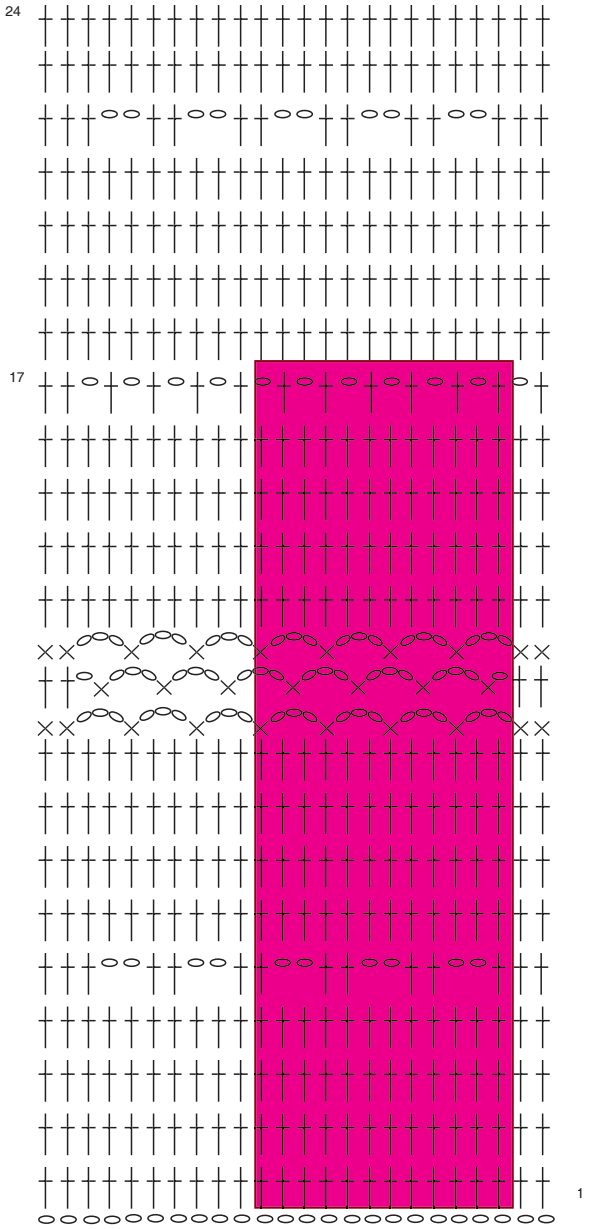

Répéter les 12 m. et 17 rgs de l'encadré

○ = m. en l'air × = m. serrée ┼ = bride

Diagramme B: DIMINUTIONS

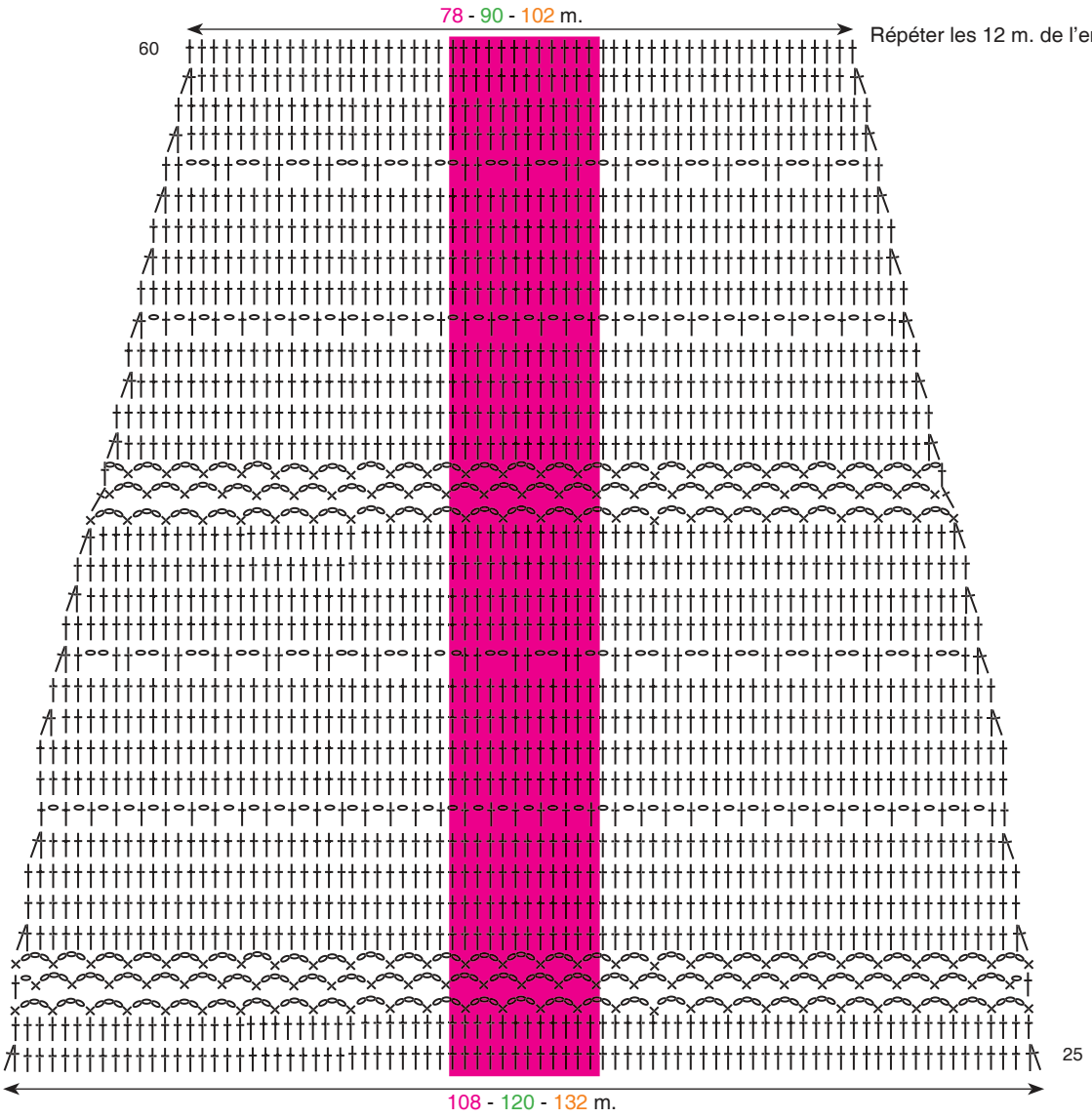

Diagramme C: AUGMENTATIONS

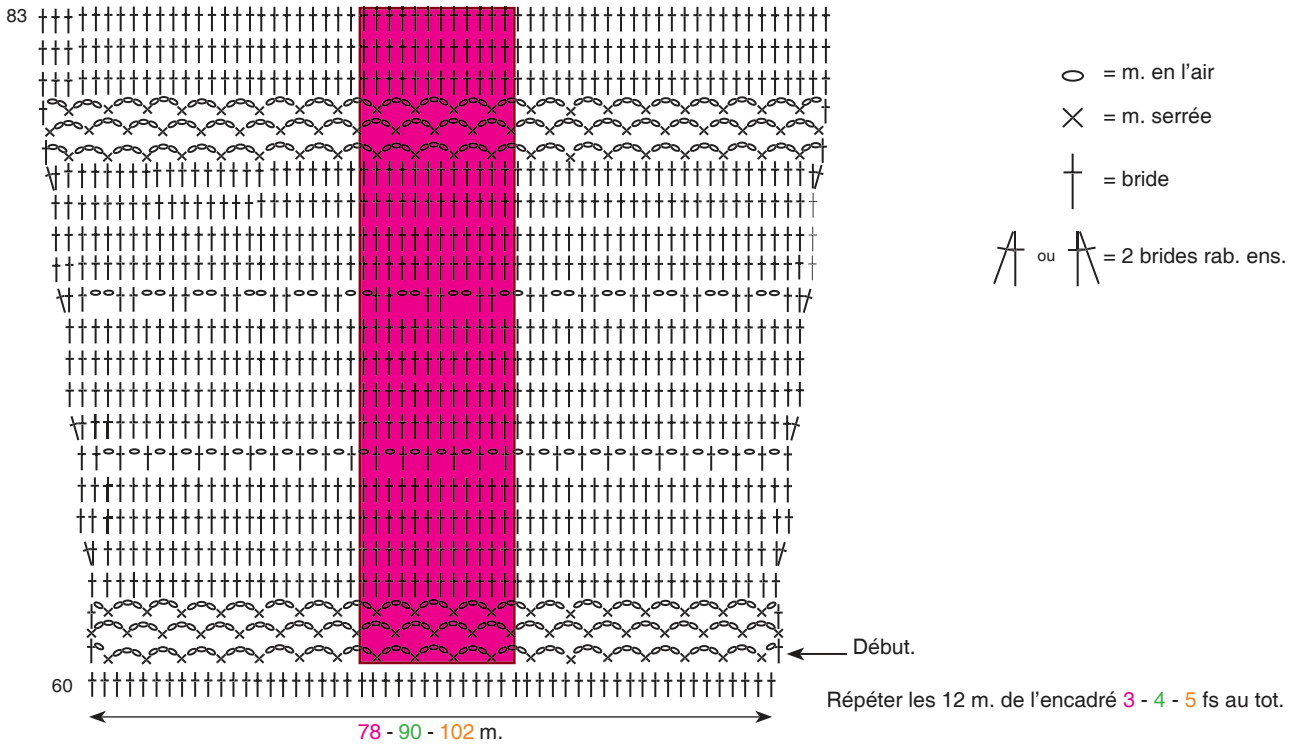



Niveau Intermédiaire

23

VESTE **FRANCINE**

N° 213 - T22 - 143

3

3 665258 232879

ÉCHANTILLON INDISPENSABLE

1 motif de 12 m. de pt fantaisie crochet 3 = 5,5 cm et les 24 rgs = 20 cm

QUALITÉ	COLORIS	34/40	42/44	46/52
P. ECOCOTON	ECRU	14	17	20

Composition du modèle: 100% Coton

«Pas question de passer l'étape de l'échantillon pour être sûr de votre création»

MERCERIE

Crochet 3
Anneaux marqueurs

POINTS EMPLOYÉS

M. en l'air ou m. chaînette
M. serrée
Bride
3 brides rab. ens.: *1 jeté, piquer le crochet dans 1 m., ramener 1 boucle, 1 jeté, tirer le fil à travers les 2 premières boucles* répéter de ***à*** 3 fs au tot., 1 jeté, tirer le fil à travers les 4 dernières boucles se trouvant sur le crochet.

Pt fantaisie (voir diagramme)

RÉALISATION

DEMI-DOS et DEMI-DEVANT GAUCHE

Se commence par le demi-dos

Faire une chaînette de base de 59 - 71 - 83 m. en l'air crochet 3 puis trav. en brides pendant 2 - 2 - 3 rgs.
Ch. rg de brides se commence par 3 m. en l'air, ces m. comptant pour la 1ère bride du rg.

Cont. en pt fantaisie (voir diagramme) en trav. de la 1ère à la 13e m. puis de la 14e à la 25e m: 3 - 4 - 5 fs au tot. et de la 26e à la 35e m.

Répéter 6 fs les 24 rgs du diagramme puis terminer par: 1 rg de brides - les 3 premiers rgs du diagramme - les 4 premiers rgs du diagramme.

Emmanchure

A 38 - 36 - 37 cm de haut. tot., placer 1 anneau marqueur sur la lis. gauche.

Encolure

A 52 - 53 - 54 cm de haut. tot., placer 1 anneau marqueur sur la lis. droite.

Epaule

A 62 - 63 - 64 cm de haut. tot., placer 1 anneau marqueur sur la lis. gauche.

Emmanchure

A 86 - 90 - 91 cm de haut. tot., placer 1 anneau marqueur sur la lis. gauche.

A 124 - 126 - 128 cm de haut. tot., arrêter le trav.

Faire le même trav. pour le côté droit en plaçant les anneaux marqueurs sur l'autre lis.

MANCHES

Faire une chaînette de base de 107 - 119 - 119 m. crochet 3 puis trav. en pt fantaisie (voir diagramme).

Trav. de la 1ère à la 13e m. puis de la 14e à la 25e m.: 7 - 8 - 8 fs au tot. et de la 26e à la 35e m.

A 18,5 cm de haut. tot., les 23 rgs du diagramme sont terminés, arrêter le trav.

CEINTURE

Faire une chaînette de base de 10 m.en l'air crochet 3 puis trav. de la façon suivante: ***1 rg de m. serrées, 1 rg de m. brides*** répéter de ***à*** pendant 150 - 158 - 166 cm (on termine par 1 rg de m. serrées) et arrêter le trav.

ASSEMBLAGE

Réunir les 2 demi-dos en faisant une couture du pt A au pt B (voir patron).
Monter les manches entre les repères des emman.
Faire les coutures des côtés et des dessous de manches.
Faire 1 rg de m. serrées le long des demi-devants et de la fente des demi-dos.

Patron demi-dos et demi-devant

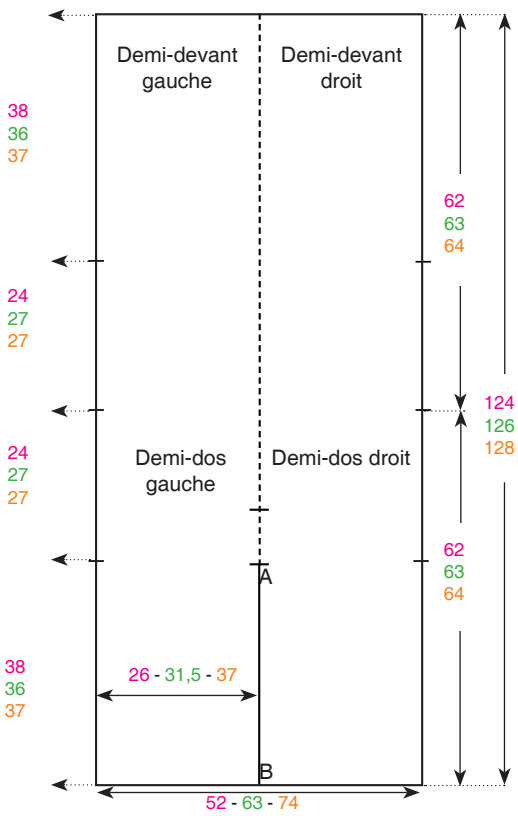

Patron manches



Mesures en cm

Diagramme pt fantaisie dos et demi-devants

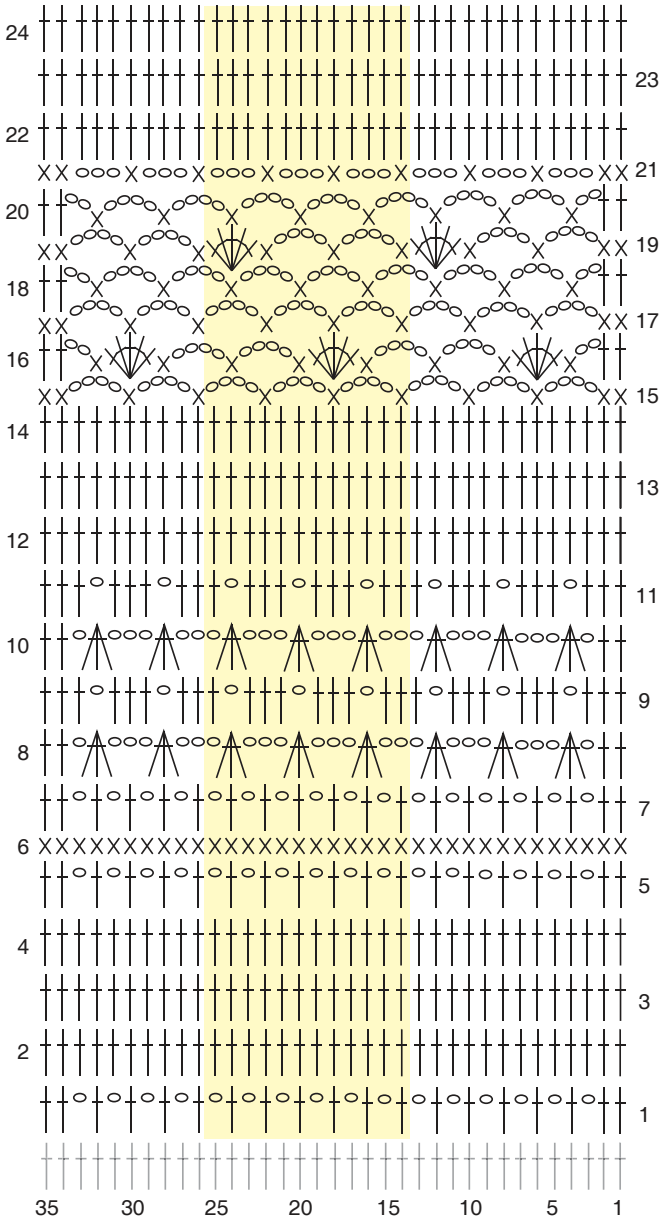

Trav. de la 1ère à la 13e m. puis de la 14e à la 25e m: 3 - 4 - 5 fs au tot.
et de la 26e à la 35e m.
Répéter 6 fs les 24 rgs du diagramme puis terminer par: 1 rg de brides -
les 3 premiers rgs du diagramme - les 4 premiers rgs du diagramme.

Diagramme pt fantaisie manches

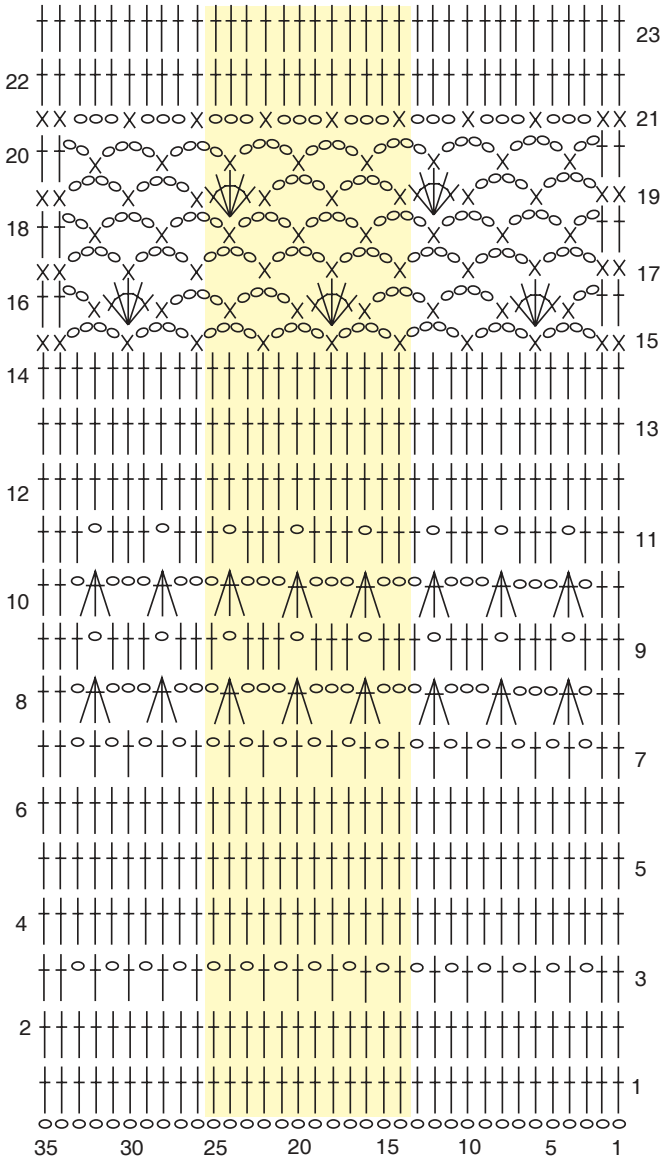

Trav. de la 1ère à la 13e m. puis de la 14e à la 25e m.:
7 - 8 - 8 fs au tot. et de la 26e à la 35e m.

= m. en l'air
= m. serrée
= bride
= 3 brides rab. ens.
= 5 brides sur 1 m. serrée



Niveau Intermédiaire

24

BUSTIER **FRÉDÉRIKA**

N° 213 - T22 - 156

3.5

3 665258 232909

ÉCHANTILLONS INDISPENSABLES

10 cm de brides crochet 3,5 = 21 m. et 12 rgs
1 motif de 15 m. de la frise crochet 3,5 = 6 cm et 10 rgs = 8 cm

QUALITÉ	COLORIS	34/36	38/40	42/44
P. COTON 3	CRAIE	2	3	3

Composition du modèle: 100% Coton

«Un échantillon tricoté et validé, c'est un modèle parfait assuré ! »

MERCERIE

Crochet «Naturel» 3,5
Anneaux marqueurs
3 boutons Ø 12 mm réf.: 054581 2225 03

POINTS EMPLOYÉS

M. en l'air ou m. chaînette
M. coulée
M. serrée
2 m. serrées rab. ens.

Bride
2 brides rab. ens.: *1 jeté, piquer le crochet et ramener 1 boucle, 1 jeté et tirer le fil à travers 2 boucles* répéter de ***à*** 2 fs au tot., 1 jeté et tirer le fil à travers les 3 dernières boucles
3 brides rab. ens.: *1 jeté, piquer le crochet et ramener 1 boucle, 1 jeté et tirer le fil à travers 2 boucles* répéter de ***à*** 3 fs au tot., 1 jeté et tirer le fil à travers les 4 dernières boucles

Picot: faire 3 m. en l'air puis 1 m. coulée sur la 1ère de ces 3 m. en l'air.

Frise (voir diagramme)

RÉALISATION

BONNETS

Faire une chaînette de base de 37 - 41 - 45 m. en l'air crochet 3,5 puis trav. en brides.

Ch. rg de brides débute par 3 m. en l'air, ces 3 m. comptant pour la 1ère bride du rg.

A 5 cm de haut. tot., placer un anneau marqueur sur la m. centr.

Faire de ch. côté de la m. centr.: 1 x 1 dim. (= 2 brides rab. ens., voir pts employés) puis à ch. rg:
12 x 1 dim.
13 x 1 dim.
14 x 1 dim.

Entretemps, à 12,5 cm de haut. tot., faire de ch. côté à 1 m. des bords: 1 x 1 dim. (= 2 brides rab. ens., voir pts employés) puis à ch. rg:
2 x 1 dim.
3 x 1 dim.
4 x 1 dim.

On a 5 m.

Faire le dernier rg de la façon suivante: 3 m. en l'air pour la 1ère bride, 3 brides rab. ens. (voir pts employés) et 1 bride.

Arrêter le trav.

FRISE

Faire 2 chaînettes de base de 46 - 50 - 53 m. en l'air crochet 3,5 et les laisser en attente.

Réunir les 2 bonnets entre-eux sur les 3 - 4 - 5 premiers rgs de brides par une fine couture et placer 1 chaînette de 46 - 50 - 53 m. de ch. côté.

Réaliser la frise (voir diagramme) en trav. sur les chaînettes ajoutées et sur la chaînette de base des bonnets en faisant 1 augm. - 1 augm. au centre sur le 1er rg.

On a 167 - 182 - 197 m.

Trav. de la 1ère à la 8e m. puis de la 9e à la 23e m.: 10 - 11 - 12 fs au tot. et de la 24e à la 32e m.

Les 10 - 12 - 14 rgs de la frise terminés, arrêter le trav.

ASSEMBLAGE

Faire 4 rgs de finition autour des bonnets crochet 3,5 comme suit:
1er rg : trav. en m. serrées sur le 1er bonnet en faisant: 30 - 33 - 36 m. serrées le long du côté extérieur, 3 m. serrées sur le haut, 25 m. serrées sur le côté intérieur puis cont. sur le 2e bonnet en faisant: 25 m. serrées sur le côté intérieur, 3 m. serrées sur le haut et 30 - 33 - 36 m. serrées côté extérieur.

On a 116 - 122 - 128 m.

2e rg : 3 m. en l'air pour la 1ère bride, 2 m. en l'air, passer 1 m., 1 m. serrée sur la m. suivante, ***4 m. en l'air, passer 2 m., 1 m. serrée sur la m. suivante*** répéter de ***à*** 9 - 10 - 11 fs au tot., 4 m. en l'air, passer 1 m., 1 m. serrée sur la m. suivante (= m. centr. du bonnet), 4 m. en l'air, passer 1 m., **(1 m. serrée sur la m. suivante, 4 m. en l'air, passer 2 m.)** répéter de **(à)** 8 - 9 - 10 fs au tot., faire 2 m. serrées rab. ens. pour relier les 2 bonnets puis cont. sur le 2e bonnet en faisant ***4 m. en l'air, passer 2 m., 1 m. serrée sur la m. suivante*** répéter de ***à*** 8 - 9 - 10 fs au tot., 4 m. en l'air, passer 1 m., 1 m. serrée sur la m. suivante (= m. centr. du bonnet), 4 m. en l'air, passer 1 m., 1 m. serrée sur la m. suivante, **(4 m. en l'air, passer 2 m., 1 m. serrée sur la m. suivante)** répéter de **(à)** 9 - 10 - 11 fs au tot., 2 m. en l'air, passer 1 m., 1 bride sur la dernière m. serrée du rg précédent.

3e rg : 1 m. en l'air pour la 1ère m. serrée, 4 m. en l'air, 1 m. serrée dans le 1er arceau de 4 m., ***4 m. en l'air, 1 m. serrée dans l'arceau suivant*** répéter de ***à*** 17 - 18 - 19 fs au tot., 2 m. en l'air, faire 2 brides rab. ens. en piquant le crochet dans chacun des 2 arceaux suivants pour relier les 2 bonnets puis cont. sur le 2e bonnet en faisant 2 m. en l'air, **(1 m. serrée dans l'arceau suivant, 4 m. en l'air,)** répéter de **(à)** 18 - 19 - 20 fs au tot., 1 m. serrée sur la 3e m. en l'air du début du rg précédent.

4e rg : 3 m. en l'air pour la 1ère bride, 2 m. en l'air, 1 m. serrée dans le 1er arceau, ***4 m. en l'air, 1 m. serrée dans l'arceau suivant*** répéter de ***à*** 17 - 18 - 19 fs au tot., 4 m. en l'air, faire 1 m. serrée sur les 2 brides rab. ens. pour relier les 2 bonnets puis cont. sur le 2e bonnet en faisant **(4 m. en l'air, 1 m. serrée dans l'arceau suivant)** répéter de **(à)** 18 - 19 - 20 fs au tot., 2 m. en l'air et 1 bride sur la m. en l'air du début du rg précédent.

Arrêter le trav.

Faire 2 rgs de m. serrées crochet 3,5 le long des lis. de la frise et prolonger le 2e rg de m. serrées sur la chaînette de base de la frise laissée libre.
Coudre les boutons et utiliser les jours de la frise en guise de boutonnières.

Confectionner 2 cordelières de 2 x 2 brins de 55 cm de long puis les fixer en haut des bonnets et nouer autour du cou.

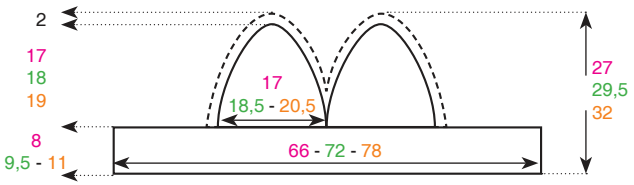

Mesures en cm

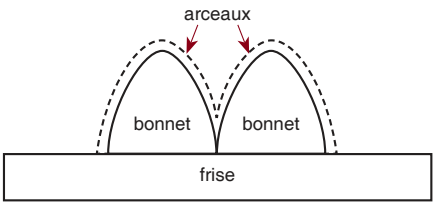

Diagramme frise

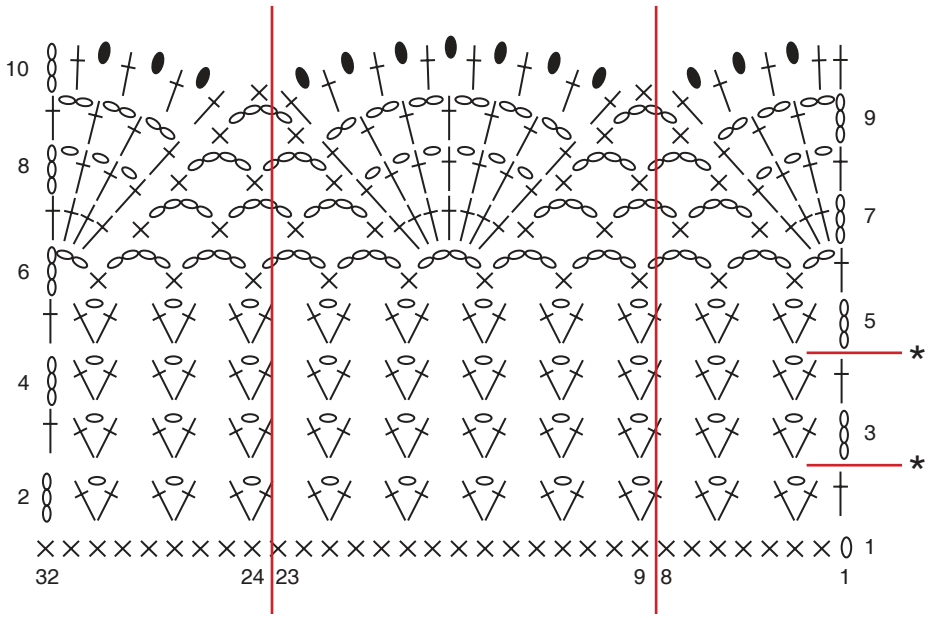

Trav. de la 1ère à la 8e m. puis de la 9e à la 23e m.: 10 - 11 - 12 fs au tot. et de la 24e à la 32e m.
On a 167 - 182 - 197 m.

Trav. les 1er et 2e rgs puis les 3e et 4e rgs: 1 - 2 - 3 fs au tot. et du 5e au 10e rg.
On a 10 - 12 - 14 rgs.

= m. en l'air
= m. serrée
= bride
= mouchet (voir pts employés)



Niveau Intermédiaire

25

SHORT **FRÉDÉRICKE**

N° 213 - T22 - 155

3.5

3 665258 232930

ÉCHANTILLONS INDISPENSABLES

10 cm de pt fantaisie crochet 3,5 = 26 m. et 26 rgs
1 motif de 15 m. de la frise crochet 3,5= 6 cm et les 7 rgs = 5 cm

QUALITÉ	COLORIS	34/36	38/40	42/44
P. COTON 3	CRAIE	5	6	6

Composition du modèle: 100 % Coton

MERCERIE

Crochet «Naturel» 3,5

«Pas question de passer l'étape de l'échantillon pour être sûr de votre création»

POINTS EMPLOYÉS

M. en l'air ou m. chaînette
M. coulée
M. serrée
Bride
Picot: faire 3 m. en l'air puis 1 m. coulée sur la 1ère de ces 3 m. en l'air.

Pt fantaisie (voir diagramme)**:** se réalise sur un nombre de m. impair
1er rg: 1 m. en l'air pour la 1ère m. serrée, ***1 m. en l'air, passer 1 m., 1 m. serrée sur la m. suivante*** répéter de ***à*** sur tt le rg.
2e rg: 1 m. en l'air pour la 1ère m. serrée, 1 m. serrée sur la m. en l'air du rg précédent, ***1 m. en l'air, 1 m. serrée sur la m. en l'air suivante*** répéter de ***à*** puis terminer par 1 m. serrée sur la m. en l'air du début du rg précédent.
3e rg: 1 m. en l'air pour la 1ère m. serrée, 1 m. en l'air, 1 m. serrée sur la m. en l'air du rg précédent, ***1 m. en l'air, 1 m. serrée sur la m. en l'air suivante*** répéter de ***à*** et terminer par 1 m. en l'air et 1 m. serrée sur la m. en l'air du début du rg précédent.
Répéter toujours les 2e et 3e rgs.

Frise (voir diagramme)

RÉALISATION

JAMBE GAUCHE

Faire une chaînette de base de 163 - 173 - 183 m. en l'air crochet 3,5 puis trav. en pt fantaisie (voir pts employés et diagramme).

A 5,5 cm de haut. tot., arrêter de ch. côté de façon différente pour le devant et le dos comme suit:

à gauche (pour la couture milieu devant): 1 x 7 m. puis ts les 2 rgs: 1 x 4 m., 3 x 2 m., 6 x 1 m. et ts les 4 rgs: 2 x 1 m.

à droite (pour la couture milieu dos): 1 rg plus haut: 1 x 15 m. puis ts les 2 rgs: 2 x 4 m., 1 x 3 m., 2 x 2 m., 5 x 1 m. et ts les 4 rgs: 2 x 1 m.

Il reste 101 - 111 - 121 m.

A 17,5 cm de haut. tot., arrêter à gauche:
1 x 14 m. puis ts les 2 rgs: 5 x 14 m. et 1 x 17 m.
1 x 14 m. puis ts les 2 rgs: 1 x 14 m., 4 x 16 m. et 1 x 19 m.
1 x 14 m. puis ts les 2 rgs: 2 x 16 m., 3 x 18 m. et 1 x 21 m.

Arrêter le trav.

JAMBE DROITE

Faire une chaînette de base de 163 - 173 - 183 m. en l'air crochet 3,5 puis trav. en pt fantaisie (voir pts employés et diagramme).

A 5,5 cm de haut. tot., arrêter de ch. côté de façon différente pour le devant et le dos comme suit:
arrêter à gauche (pour la couture milieu dos): 1 x 15 m. puis ts les 2 rgs: 2 x 4 m., 1 x 3 m., 2 x 2 m., 5 x 1 m. et ts les 4 rgs: 2 x 1 m.

arrêter à droite (pour la couture milieu devant): 1 rg plus haut: 1 x 7 m. puis ts les 2 rgs: 1 x 4 m., 3 x 2 m., 6 x 1 m. et ts les 4 rgs: 2 x 1 m.

Il reste 101 - 111 - 121 m.

A 17,5 cm de haut. tot., arrêter à droite:
1 x 14 m. puis ts les 2 rgs: 5 x 14 m. et 1 x 17 m.
1 x 14 m. puis ts les 2 rgs: 1 x 14 m., 4 x 16 m. et 1 x 19 m.
1 x 14 m. puis ts les 2 rgs: 2 x 16 m., 3 x 18 m. et 1 x 21 m.

Arrêter le trav.

FRISE

Réaliser la frise (voir diagramme) crochet 3,5 en bas de ch. jambe en trav. sur la chaînette de base et en faisant 152 - 167 - 182 m. serrées pour le 1er rg.

Trav. de la 1ère à la 8e m.: 1 fs puis de la 9e à la 23e m.: 9 - 10 - 11 fs et de la 24e à la 32e m.: 1 fs.

Les 7 rgs du diagramme terminés, arrêter le trav.

ASSEMBLAGE

Réunir les 2 jambes entre-elles en faisant correspondre les traits de couleur (voir schéma d'assemblage) et les pts A-B entre-eux et les pts C-D entre-eux.

Ceinture

Trav. en brides en rond crochet 3,5 en haut du short en faisant 132 - 140 - 148 brides sur le 1er rg.
Ch. rg de brides débute par 3 m. en l'air (ces m. comptant pour la 1ère bride du rg) et se termine par 1 m. coulée sur la 3e m. en l'air du début du rg pour fermer le rg.
A 4 cm de haut. tot., arrêter le trav.

Patron jambe gauche

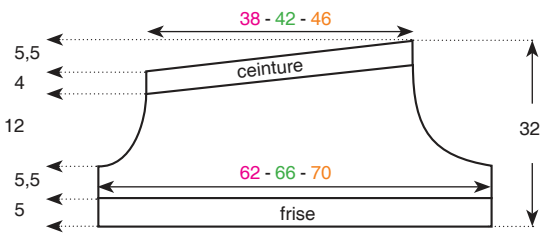

Schéma d'assemblage

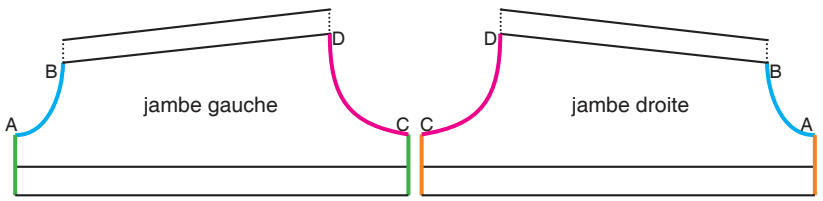

Mesures en cm

Diagramme pt fantaisie

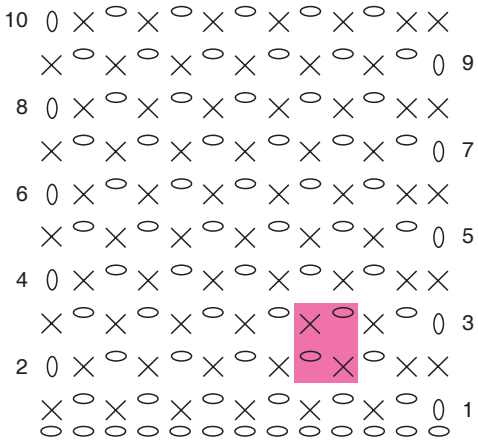

= m. en l'air

= m. serrée

= Répéter toujours les 2 m. et les 2 rgs de l'encadré

Diagramme frise

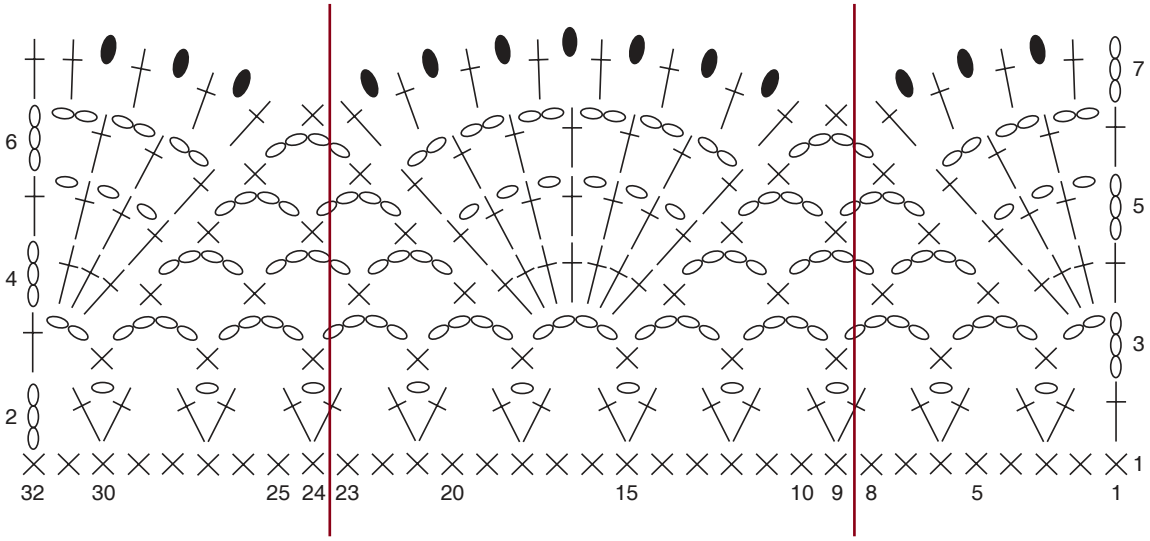

Trav. de la 1ère à la 8e m.: 1 fs puis de la 9e à la 23e m.: 9 - 10 - 11 fs et de la 24e à la 32e m.: 1 fs.

= m. en l'air

= m. serrée

= bride

= mouchet (3 m. en l'air et 1 m. coulée sur la 1ère de ces 3 m.)



Niveau Intermédiaire

26

PULL **FLORYNE**

N° 213 - T22 - 150

4

3 665258 232961

ÉCHANTILLONS INDISPENSABLES

10 cm de brides crochet 4 = 18 m. et 11 rgs
4 motifs de pt damier crochet 4 = 9 cm et 7 rgs = 8 cm
Les 9 rgs du carré fantaisie crochet 4 = 1 carré de 22 cm de côté

QUALITÉ	COLORIS	34/36	38/40	42/44	46/48	50/52
P. RUSTIQUE	TOURNESOL IVOIRE CARAMEL	4 3 2	4 4 2	5 4 3	6 5 3	6 5 3

Composition du modèle: 65% Coton - 25% Viscose - 10% Lin

MERCERIE

Crochet 4
Anneaux marqueurs

«Rien de tel qu'un petit échantillon pour éviter les mauvaises surprises»

POINTS EMPLOYÉS

M. en l'air ou m. chaînette
M. coulée
M. serrée
Demi-bride
Bride
Double bride
Triple bride

2 doubles brides rab. ens.: *2 jetés, piquer le crochet dans 1 m., ramener 1 boucle, 1 jeté, tirer le fil à travers les 2 premières boucles, 1 jeté, tirer le fil à travers les 2 boucles suivantes* répéter de ***à*** 2 fs au tot., 1 jeté, tirer le fil à travers les 3 dernières boucles se trouvant sur le crochet.

3 triples brides rab. ens.: *3 jetés, piquer le crochet dans 1 m., ramener 1 boucle, 1 jeté, tirer le fil à travers les 2 premières boucles, 1 jeté, tirer le fil à travers 2 boucles, 1 jeté, tirer le fil à travers 2 boucles* répéter de ***à*** 3 fs au tot., 1 jeté, tirer le fil à travers les 4 dernières boucles se trouvant sur le crochet.

4 triples brides rab. ens.: *3 jetés, piquer le crochet dans 1 m., ramener 1 boucle, 1 jeté, tirer le fil à travers les 2 premières boucles, 1 jeté, tirer le fil à travers 2 boucles, 1 jeté, tirer le fil à travers 2 boucles* répéter de ***à*** 4 fs au tot., 1 jeté, tirer le fil à travers les 5 dernières boucles se trouvant sur le crochet.

Cercle magique: enrouler 2 fs le fil autour de l'index, ramener le fil issu de la pelote à travers cette boucle, faire 1 m. en l'air puis réaliser votre 1er rg; à la fin de celui-ci, tirer sur l'extrémité du fil pour resserrer la boucle.

Granny (voir diagramme)
Pt damier (voir diagramme)

Brides rayées (pour les bandes d'emman.)**:** 1 rg TOURNESOL, 1 rg CARAMEL, 1 rg IVOIRE, 1 rg TOURNESOL, 1 rg CARAMEL

RÉALISATION

DOS et DEVANT

Commencer par un cercle magique (voir pts employés) TOURNESOL puis réaliser un granny crochet 4 en suivant le diagramme.

Les 9 tours du granny terminés, cont. en pt damier (voir diagramme) autour de celui-ci dans les col. suivants: ***2 tours IVOIRE, 2 tours TOURNESOL, 1 tour CARAMEL*** répéter toujours de ***à***.

Au fur et à mesure de l'avancée du trav., le carré s'agrandit naturellement.

On a toujours 3 brides, 2 m. en l'air et 3 brides dans ch. arceau d'angle puis 3 brides sur ch. m. en l'air du tour précédent (ch. groupe de 3 brides étant séparé par 1 m. en l'air).

Lorsqu'on obtient un carré de 54 - 58,5 - 63 - 67,5 - 72 cm soit 23 - 25 - 27 - 29 - 31 tours, arrêter le trav.

Réaliser une seconde pièce semblable pour le devant.

BANDES D'EMMANCHURES

Faire une chaînette de base de 74 - 78 - 82 - 86 - 90 m. en l'air TOURNESOL crochet 4 puis trav. en brides rayées (voir pts employés).

Ch. rg de brides commence par 3 m. en l'air, ces 3 m. comptant pour la 1ère bride du rg.

A 5 cm de haut. tot., arrêter le trav.

ASSEMBLAGE

Faire les coutures des épaules sur 14 - 16 - 18,5 - 20 - 22,5 cm.
Coudre les bandes d'emman. sur 21 - 22 - 23 - 24 - 25 cm de ch. côté de la couture épaule.
Faire les coutures des côtés et fermer les bandes d'emman.

= cercle magique
= bride
= m. serrée
= m. en l'air
= m. coulée
= demi-bride
= 2 doubles brides rab. ens.
= 4 triples brides rab. ens.
= 3 triples brides rab. ens.

Patron dos et devant

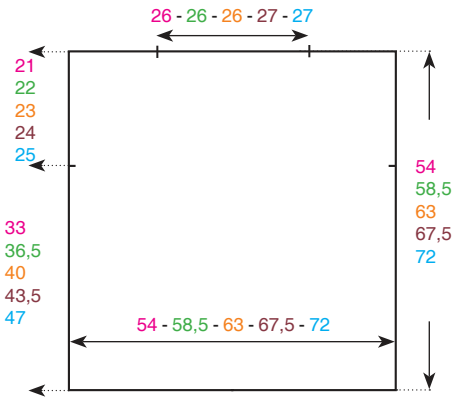

Mesures en cm

Diagramme du granny



= TOURNESOL

= CARAMEL

= IVOIRE

Diagramme du pt damier

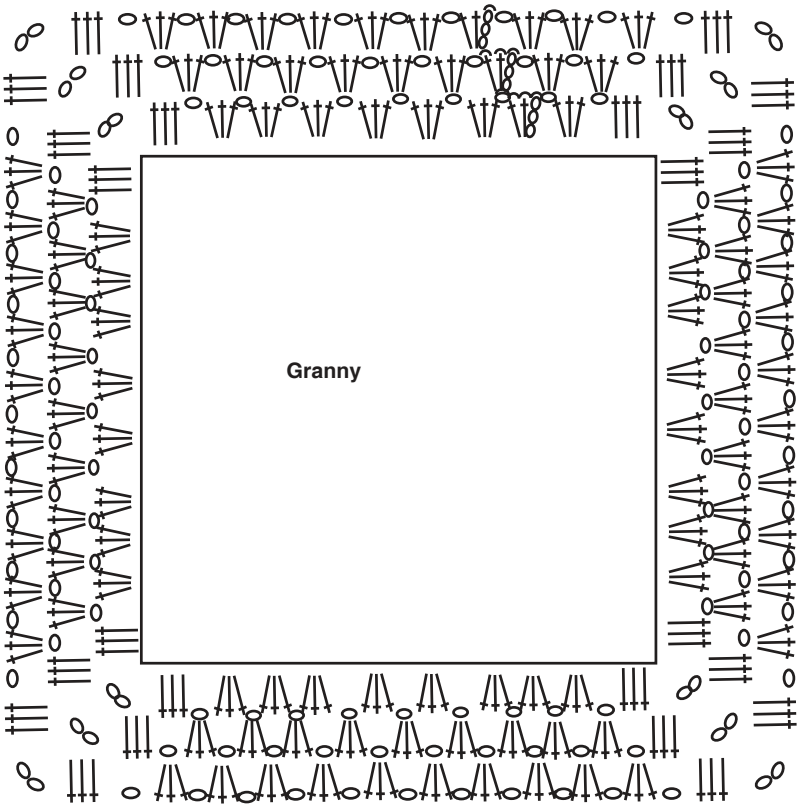



Niveau Intermédiaire

27

BOB **FRANNY**

N° 213 - T22 - 159

3

3 665258 233012

ÉCHANTILLON INDISPENSABLE

10 cm de brides crochet 3 = 21 m. et 12 rgs

QUALITÉ	COLORIS	Taille unique femme
P. COTON 4	BLANC	1
	SEIGLE	1
	CARAMEL	1
	CAROTTE	1
	ANANAS	1

Composition du modèle: 100% Coton

MERCERIE

Crochet 3

POINTS EMPLOYÉS

M. en l'air ou m. chaînette
M. coulée
Bride

Cercle magique: enrouler 2 fs le fil autour de l'index, ramener le fil issu de la pelote à travers cette boucle, faire 1 m. en l'air puis réaliser votre 1er rg; à la fin de celui-ci, tirer sur l'extrémité du fil pour resserrer la boucle.

Brides rayées: *1 tour ANANAS, 1 tour CAROTTE, 1 tour CARAMEL, 1 tour SEIGLE, 1 tour BLANC* répéter toujours de ***à***.

1 augm.: faire 2 brides sur la même m.

RÉALISATION

FOND

Avec le fil ANANAS, commencer par un cercle magique (voir pts employés) puis trav. en brides rayées (voir pts employés) en rond crochet 3 de la façon suivante:

Ch. tour de brides débute par 3 m. en l'air, ces 3 m. comptant pour la 1ère bride du tour et se termine par 1 m. coulée sur la 3e m. en l'air du début du tour pour fermer ce tour.

1er tour: 12 brides en piquant le crochet dans le cercle, fermer le rg par 1 m. coulée sur la 1ère bride.
2e tour: 2 brides sur ch. bride (= 24 brides).
3e tour: *1 bride, 1 augm.* répéter de ***à*** 12 fs au tot. (= 36 brides).
4e tour: *1 bride, 1 augm., 1 bride* répéter de ***à*** 12 fs au tot. (= 48 brides).
5e tour: *2 brides, 1 augm.* répéter de ***à*** 16 fs au tot. (= 64 brides).
6e tour: *1 bride, 1 augm., 2 brides* répéter de ***à*** 16 fs au tot. (= 80 brides).
7e tour: *4 brides, 1 augm.* répéter de ***à*** 16 fs au tot. (= 96 brides).
8e tour: *2 brides, 1 augm., 3 brides* répéter de ***à*** 16 fs au tot. (= 112 brides).

TOUR DU BOB

Cont. droit pendant 8 tours.

Faire ensuite 1 tour en répartissant 4 augm. de la façon suivante: ***27 brides, 1 augm.*** répéter de ***à*** 4 fs au tot.
On a 116 brides.

Faire encore 3 tours droit.

BORD

Cont. de la façon suivante:
1er tour: *5 brides, 1 augm.* répéter de *à* 18 fs au tot., 8 brides (= 134 brides).
2e tour: 134 brides.
3e tour: 4 brides puis ***3 brides, 1 augm., 3 brides*** répéter de ***à*** 18 fs au tot., 4 brides (= 152 brides).
4e tour: 152 brides.
5e tour: *7 brides, 1 augm.* répéter de *à* 18 fs au tot. (= 171 brides).
6e tour: 171 brides.

Arrêter le trav.

Les augmentations (au crochet)

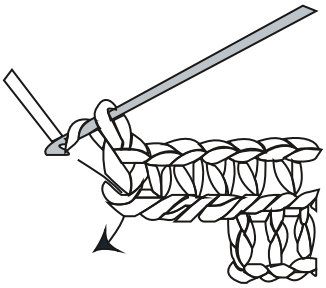

Dans le crochet, les augmentations sont pratiquement invisibles, si vous devez en effectuer sur plusieurs rangs ou plusieurs fois sur un même rang, il est préférable de les marquer d'un fil de couleur.

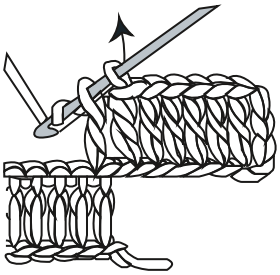

Au début du rang
1. Augmenter d'1 maille en début de rang et en fin de rang : faire 2 mailles dans la même maille.
2. Augmenter de plusieurs mailles en début de rang : faire une chaînette correspondante au nombre de mailles à augmenter et travailler normalement sur cette chaînette.

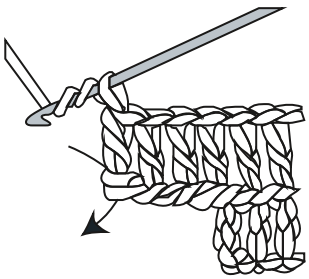

A la fin du rang
A la fin du rang précédent, faire autant de mailles en l'air que de mailles à ajouter. Tourner le travail et faire les augmentations sur cette base de mailles en l'air.

Augmenter de plusieurs mailles en fin de rang : sur un travail de mailles serrées (par exemple), après la dernière maille serrée faire 1 jeté, piquer le crochet à la base de la dernière maille serrée, ramener 1 boucle, 1 jeté, tirer le fil à travers 2 boucles, 1 jeté, tirer le fil à travers les 2 dernières boucles. Refaire ce travail autant de fois que l'on a de mailles serrées à ajouter.

Dans un ouvrage en brides, après la dernière bride faire 2 jetés sur le crochet, piquer le crochet à la base de la dernière bride, 1 jeté ramener 1 boucle, 1 jeté tirer le fil à travers 2 boucles, 1 jeté, tirer le fil à travers les 2 boucles suivantes, 1 jeté, tirer le fil à travers les 2 dernières boucles. Refaire ce travail autant de fois que l'on a de brides à ajouter.



Niveau Facile

28

PULL **FIRMINE**

N° 213 - T22 - 151

6

3 665258 233029

ÉCHANTILLON INDISPENSABLE

10 cm de brides crochet 6 = 13 mailles et 8 rangs

QUALITÉ	COLORIS	34/36	38/40	42/44	46/48	50/52
P. EUCALYPTUS	ACAJOU	9	9	10	11	12

Composition du modèle: 100% Lyocell

MERCERIE

Crochet «Naturel» 5 (brides bas du corps)
Crochet «Naturel» 6 (brides)
Anneaux marqueurs

«Un échantillon tricoté et validé, c'est un modèle parfait assuré ! »

POINTS EMPLOYÉS

Maille en l'air ou maille chaînette

Bride: 1 jeté, piquer le crochet dans 1 maille, ramener 1 boucle, 1 jeté, tirer le fil à travers les 2 premières boucles, 1 jeté et tirer le fil à travers les 2 dernières boucles se trouvant sur le crochet.

RÉALISATION

DOS ET DEVANT

Se réalise en 1 seule pièce et se commence par le devant.

Faire une chaînette de base de 67 - 71 - 76 - 81 - 89 mailles en l'air **crochet 5** puis travailler en brides (voir points employés).

Chaque rang de brides débute par 3 mailles en l'air, ces 3 mailles comptant pour la 1ère bride du rang.

A 2 cm de hauteur totale, continuer en brides crochet 6.

Emmanchures

A 29 cm de hauteur totale, placer un anneau marqueur à chaque extrémité du rang.

Encolure

A 50 - 51 - 52 - 53 - 54 cm de hauteur totale, faire 1 rang de la façon suivante: 18 - 20 - 22 - 24 - 28 brides, 31 - 31 - 32 - 33 - 33 mailles en l'air, passer les 31 - 31 - 32 - 33 - 33 brides suivantes et 18 - 20 - 22 - 24 - 28 brides.

Au rang suivant, faire 1 bride sur chaque maille soit sur les 18 - 20 - 22 - 24 - 28 brides puis sur les 31 - 31 - 32 - 33 - 33 mailles en l'air et enfin sur les 18 - 20 - 22 - 24 - 28 brides.

On a toujours 67 - 71 - 76 - 81 - 89 mailles.

Continuer droit.

Emmanchures

A 71 - 72 - 73 - 74 - 75 cm de hauteur totale, placer un anneau marqueur à chaque extrémité du rang.

A 98 - 100 - 102 - 104 - 106 cm de hauteur totale, continuer en brides **crochet 5.**

A 100 - 102 - 104 - 106 - 108 cm de hauteur totale, arrêter le travail.

MANCHES

Faire une chaînette de base de 55 - 57 - 60 - 63 - 65 mailles en l'air crochet 6 puis travailler en brides (voir points employés)

Chaque rang de brides débute par 3 mailles en l'air, ces 3 mailles comptant pour la 1ère bride du rang.

A 13 cm de hauteur totale, arrêter le travail.

ASSEMBLAGE

Monter les manches au corps entre les repères des emmanchures.
Faire les coutures des côtés puis celles des dessous de manches.

Patron dos et devant

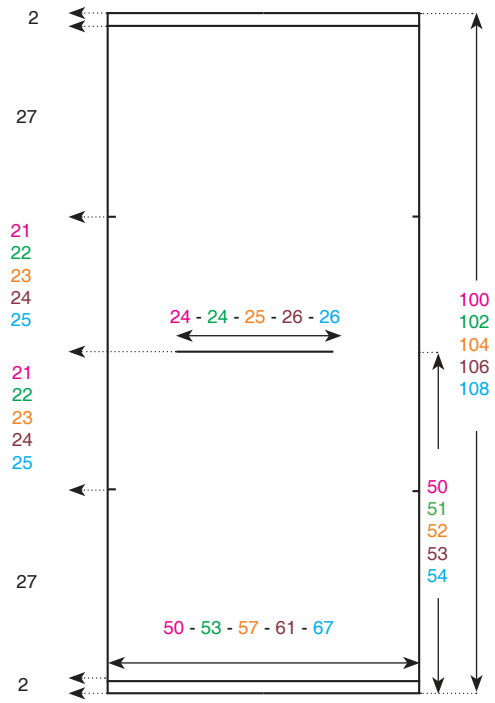

Patron manches



Mesures en cm



Niveau facile

29

ROBE **FILIPPA**

N° 213 - T22 - 170

3.5

3 665258 233128

ÉCHANTILLON INDISPENSABLE

10 cm de brides rayées crochet 3,5 = 21 maille et 12 rangs

QUALITÉ	COLORIS	4 ans	6 ans	8 ans	10 ans
P. COTON 3	CRAIE	3	3	4	5
	PASTEQUE	1	1	1	2
	ANANAS	1	1	1	1
	FRAMBOISE	1	1	1	1
	MATELOT	1	1	1	2

Composition du modèle: 100% Coton

MERCERIE

Crochet «Naturel» 3,5

«Un échantillon tricoté et validé, c'est un modèle parfait assuré ! »

POINTS EMPLOYÉS

Maille en l'air ou maille chaînette

Maille serrée: piquer le crochet dans 1 maille, ramener 1 boucle, 1 jeté, tirer le fil à travers les 2 boucles se trouvant sur le crochet.

Bride:1 jeté, piquer le crochet dans 1 maille, ramener 1 boucle, 1 jeté, tirer le fil à travers les 2 premières boucles, 1 jeté, tirer le fil à travers les 2 dernières boucles se trouvant sur le crochet.

2 brides rabattues ensemble (pour les diminutions)**: *1 jeté, piquer le crochet dans 1 maille, ramener 1 boucle, 1 jeté, tirer le fil à travers 2 boucles*** répéter de ***à*** 2 fois au total, 1 jeté, tirer le fil à travers les 3 dernières boucles se trouvant sur le crochet.

3 brides rabattues ensemble (pour les diminutions)**: *1 jeté, piquer le crochet dans 1 maille, ramener 1 boucle, 1 jeté, tirer le fil à travers 2 boucles*** répéter de ***à*** 3 fois au total, 1 jeté, tirer le fil à travers les 4 dernières boucles se trouvant sur le crochet.

RÉALISATION

DOS et DEVANT

Faire une chaînette de base de 71 - 77 - 81 - 87 mailles en l'air CRAIE crochet 3,5 puis travailler en brides rayées (en suivant le diagramme correspondant à la taille).

Chaque rang de brides se commence par 3 mailles en l'air, ces 3 mailles comptant pour la 1ère bride du rang.

Diminuer de chaque côté (en faisant 2 brides rabattues ensemble avec les 2 premières mailles du rang puis avec les 2 dernières mailles du rang):
10 rangs plus haut: 1 fois et tous les 8 rangs: 4 fois.
tous les 10 rangs: 3 fois et tous les 8 rangs: 2 fois.
tous les 10 rangs: 5 fois.
tous les 12 rangs: 4 fois et 10 rangs plus haut: 1 fois.
Il reste 61 - 67 - 71 - 77 mailles.

Emmanchures

A 41,5 - 45 - 51 - 56,5 cm de hauteur totale, arrêter de chaque côté: 1 x 3 mailles puis faire de chaque côté à chaque rang suivant:
3 brides rabattues ensemble: 7 fois.
3 brides rabattues ensemble: 8 fois.
3 brides rabattues ensemble: 8 fois et 2 brides rabattues ensemble: 1 fois.
3 brides rabattues ensemble: 10 fois.
Il reste 27 - 29 - 31 - 31 maille.

Faire le devant de la même façon.

BRETELLES

Faire une chaînette de base de 27 - 31 - 31 - 31 maille en l'air FRAMBOISE puis travailler en brides pendant 2 rangs puis arrêter le travail.

ASSEMBLAGE

Faire les coutures des côtés.
Faire 2 rangs de mailles serrées CRAIE crochet 3,5 le long des emmanchures.
Coudre les bretelles en haut du dos et du devant (voir photo).

Patron dos et devant

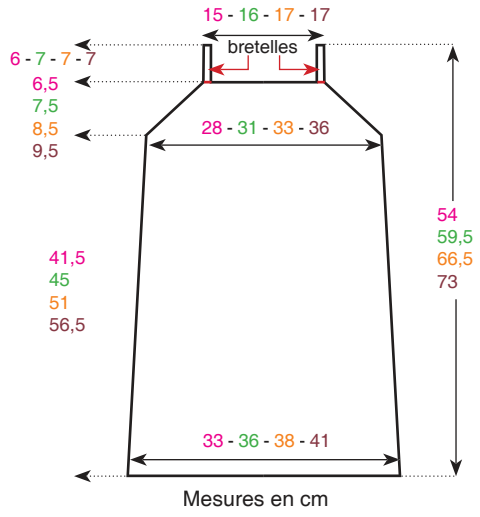

Mesures en cm

Diagramme des rayures

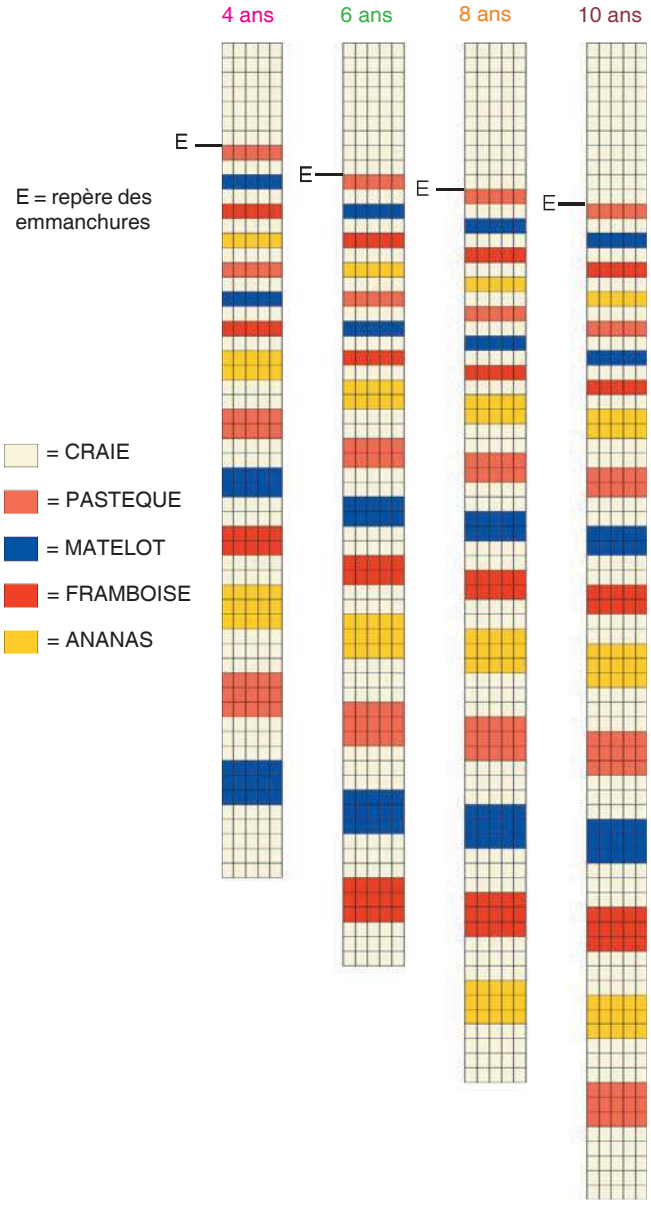



Niveau Expert

30

PULL **FAYE**

N° 213 - T22 - 152

3.5

3 665258 233166

ÉCHANTILLON INDISPENSABLE
10 cm de brides crochet 3,5 = 21 m. et 12 rgs

QUALITÉ	COLORIS	34/36	38/40	42/44	46/48	50/52
P. COTON 3	MATELOT	7	8	8	9	10

Composition du modèle: 100% Coton

MERCERIE
Crochet «Naturel» 3,5

«Un échantillon tricoté et validé, c'est un modèle parfait assuré ! »

POINTS EMPLOYÉS
M. en l'air ou m. chaînette
M. coulée
M. serrée
Demi-bride
Bride
Double Bride
2 brides rab. ens. (pour les dim.): *1 jeté, piquer le crochet dans 1 m., ramener 1 boucle, 1 jeté, tirer le fil à travers 2 boucles* répéter de ***à*** 2 fois au tot., 1 jeté, tirer le fil à travers les 3 dernières boucles se trouvant sur le crochet.

Pts fantaisie (voir diagrammes)

RÉALISATION

DOS et DEVANT
Faire une chaînette de base de 99 - 105 - 113 - 121 - 133 m. en l'air crochet 3,5 puis trav. en pt fantaisie (voir diagramme dos et devant) de la façon suivante:
Pour les 12 premiers rgs, commencer à la 5e - 2e - 5e - 1ère - 2e m. du diagramme.
Pour les 2 derniers rgs: commencer comme le diagramme en faisant 1 dim. de ch. côté du 13e rg.
On a 97 - 105 - 113 - 121 - 133 m.

Les 14 rgs du diagramme terminés, cont. en brides en faisant 1 dim. - 1 dim. - 1 dim. - 1 dim. de ch. côté du 1er rg.
On 97 - 103 - 111 - 119 - 131 m.

Ch. rg de brides débute par 3 m. en l'air, ces m. comptant pour la 1ère bride du rg.

Faire 1 dim. de ch. côté (= 2 brides rab. ens.):
ts les 3 rgs: 5 fs.
4 rgs plus haut: 1 fs et ts les 3 rgs: 4 fs.
ts les 4 rgs: 2 fs et ts les 3 rgs: 3 fs.
ts les 4 rgs: 3 fs et ts les 3 rgs: 2 fs.
ts les 4 rgs: 4 fs et 3 rgs plus haut: 1 fs.

Il reste 87 - 93 - 101 - 109 - 121 m.

A 25 cm de haut. tot., former le biais en arrêtant de ch. côté:
1 x 7 m. puis à ch. rg: 5 x 6 m.
1 x 8 m. puis à ch. rg: 2 x 7 m. et 3 x 6 m.
1 x 9 m. puis à ch. rg: 1 x 8 m., 3 x 7 m. et 1 x 6 m.
1 x 10 m. puis à ch. rg: 2 x 9 m., 1 x 8 m. et 2 x 6 m.
1 x 10 m. puis à ch. rg: 1 x 10 m., 2 x 9 m. et 2 x 8 m.

Pour arrêter plus de 1 m.: en début de rg, trav. d'abord en m. coulées avant de faire 1 m. serrée et 1 demi-bride puis en fin de rg, faire 1 demi-bride et 1 m. serrée et revenir sur ces m. en m. coulées pour faire le rg suivant.

Il reste 13 m., arrêter le trav.

Faire une seconde pièce semblable pour le devant.

MANCHES
Faire une chaînette de base de 43 - 47 - 51 - 57 - 63 m. en l'air crochet 3,5 puis trav. en pt fantaisie (voir diagramme) en commençant à la 5e - 3e - 1ère - 4e - 1ère m. du diagramme correspondant.

A 26 cm de haut. tot., le diagramme est terminé, arrêter le trav.

Faire 3 autres pièces semblables.

ASSEMBLAGE
Faire un pli creux sur le devant et le dos avec les 13 m. restantes.
Coudre les manches le long des biais du devant et du dos puis faire les coutures des épaules.

Faire les 2 rgs de finition (voir diagramme) crochet 3,5 le long d'un côté de l'encolure dos et devant en faisant 89 m. serrées sur le 1er rg.
Faire le même trav. le long du 2e côté de l'encol. puis le long des emman.

Patron dos et devant

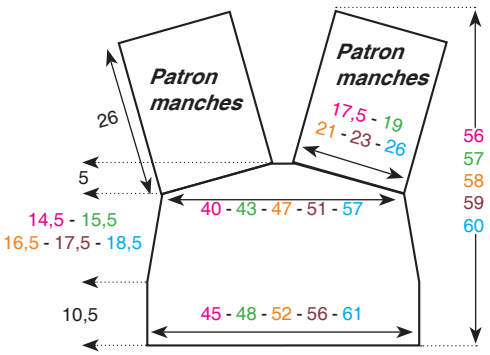

Mesures en cm

Diagramme Dos et Devant

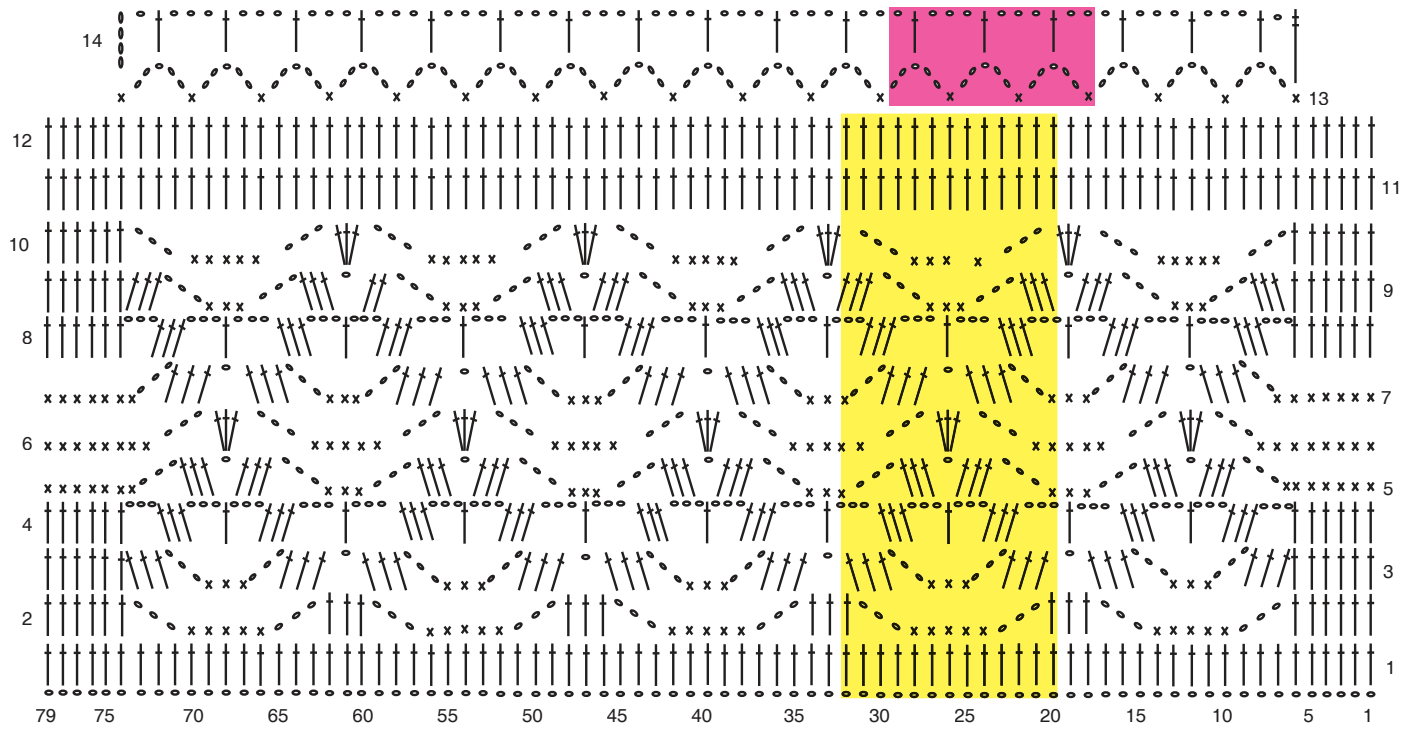

Répéter les encadrés jaune et rose.

Pour les 12 premiers rgs, trav. de la façon suivante:
de la 5e à la 19e m. puis de la 20e à la 33e m.: 5 fs au tot. et de la 62e à la 75e m.
de la 2e à la 19e m. puis de la 20e à la 33e m.: 5 fs au tot. et de la 62e à la 78e m.
de la 5e à la 19e m. puis de la 20e à la 33e m.: 6 fs au tot. et de la 62e à la 75e m.
de la 1ère à la 19e m. puis de la 20e à la 33e m.: 6 fs au tot. et de la 62e à la 79e m.
de la 2e à la 19e m. puis de la 20e à la 33e m.: 7 fs au tot. et de la 62e à la 78e m.

Diagramme finition encol. et emman.

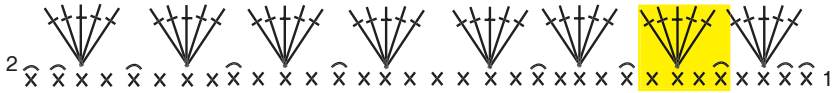

Répéter l'encadré jaune

= m. en l'air ou m. chaînette
= m. coulée
= m. serrée
= demi-bride
= bride
= double bride
= 2 brides rab. ens.

Besoin d'un conseil tél. du lundi au vendredi au n° 0825 0825 09 de 9 h à 18 h

Diagramme Manches tailles 46/48 - 50/52

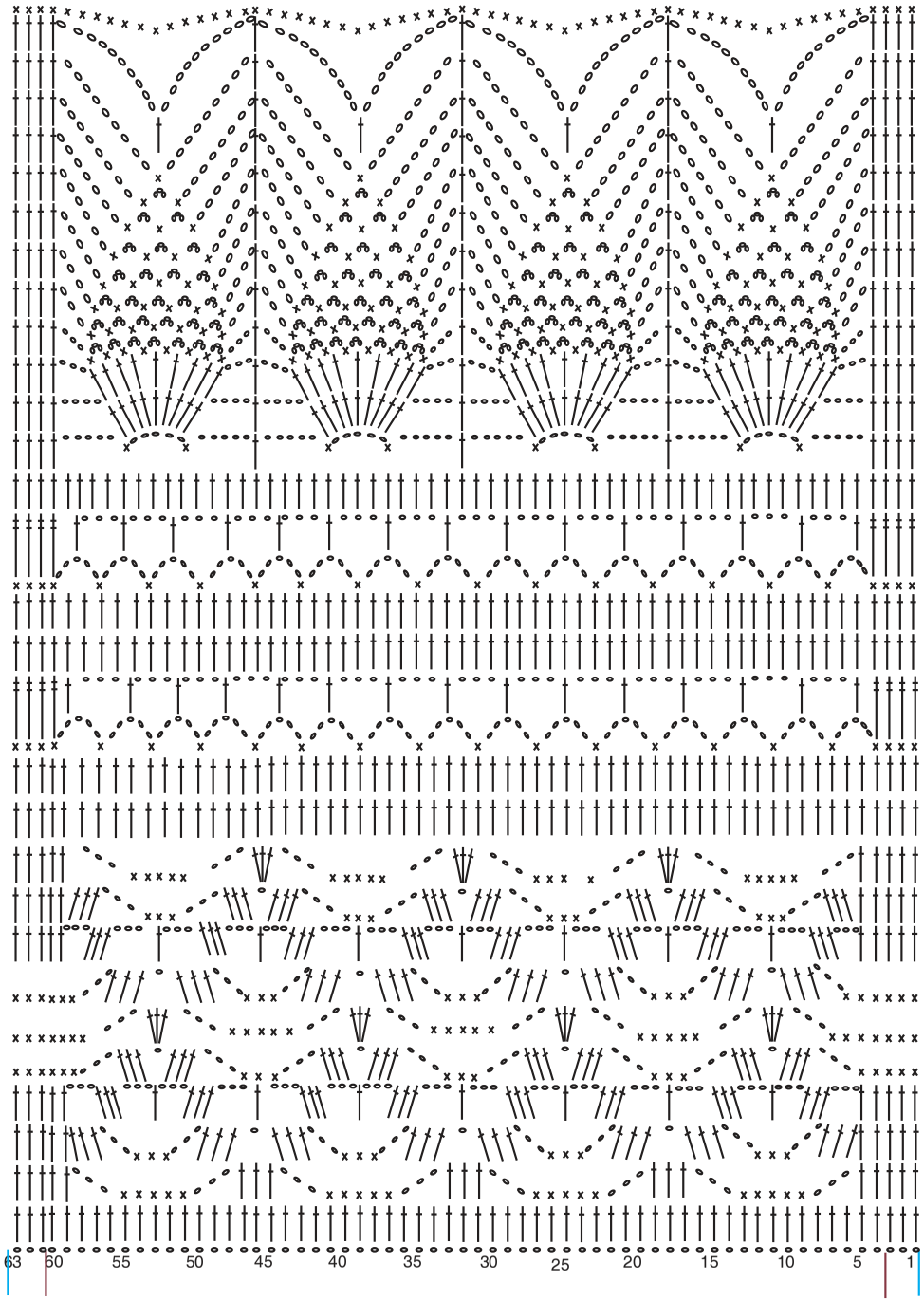

Diagramme Manches tailles 34/36 - 38/40 - 42/44

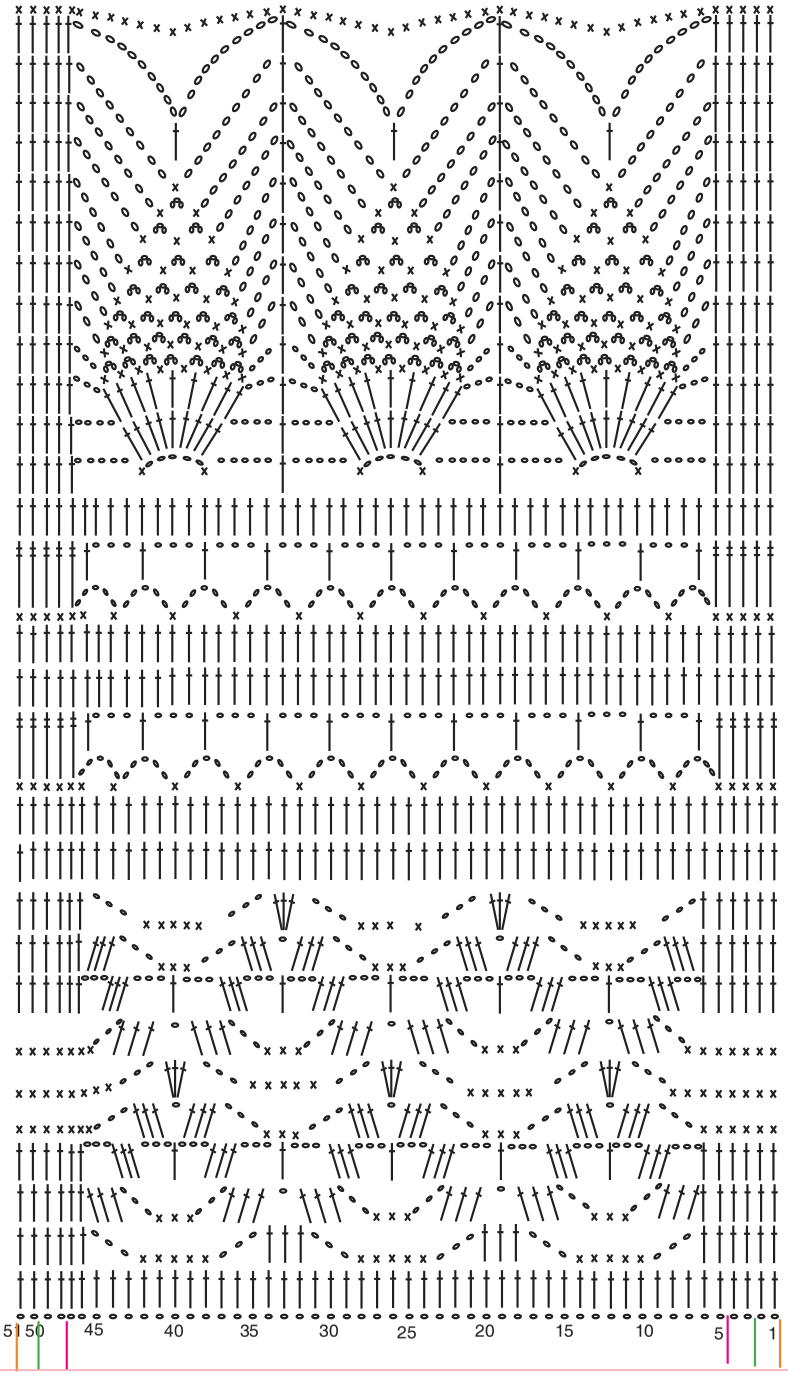



Niveau facile

31

DÉBARDEUR **FLEUR**

N° 213 - T22 - 166

3.5

3 665258 233210

ÉCHANTILLON INDISPENSABLE

10 cm de brides rayées crochet 3,5 = 21 mailles et 12 rangs
5 motifs (soit 30 mailles) de frise crochet 3,5 = 14 cm et 3 rangs = 3 cm

QUALITÉ	COLORIS	4 ans	6 ans	8 ans	10 ans
P.COTON3	MENTHOL	1	1	2	2
	PASTEQUE	1	1	1	2
	MATELOT	1	1	1	1
	FRAMBOISE	1	1	1	1

Composition du modèle: 100 % Coton

MERCERIE

Crochet «Naturel» 3,5

«Un échantillon tricoté et validé, c'est un modèle parfait assuré ! »

POINTS EMPLOYÉS

Maille en l'air ou maille chaînette
Maille coulée: piquer le crochet dans 1 maille, ramener 1 boucle et la passer aussitôt à travers la boucle se trouvant sur le crochet
Maille serrée: piquer le crochet dans 1 maille, ramener 1 boucle, 1 jeté, tirer le fil à travers les 2 boucles se trouvant sur le crochet.
Bride: 1 jeté, piquer le crochet dans 1 maille, ramener 1 boucle, 1 jeté, tirer le fil à travers les 2 premières boucles, 1 jeté et tirer le fil à travers les 2 dernières boucles se trouvant sur le crochet.
Picot = 3 m. en l'air puis faire 1 m. coulée sur la 1ère de ces 3 m.
Frise: voir explication et diagramme

RÉALISATION

CORPS

Faire une chaînette de base de 124 - 136 - 144 - 156 mailles en l'air MENTHOL crochet 3,5 puis travailler en brides rayées de la façon suivante:

1 - 1 - 2 - 2 rang(s) MENTHOL, 1 rang FRAMBOISE, 2 rangs PASTEQUE
1 - 1 - 1 - 2 rang(s) MENTHOL, 1 rang FRAMBOISE, 2 rangs MATELOT, 1 rang PASTEQUE, 2 - 2 - 2 - 3 rangs MENTHOL, 1 rang PASTEQUE, 2 rangs FRAMBOISE, 1 rang MATELOT, 2 rangs PASTEQUE, 1 rang FRAMBOISE et 1 - 1 - 2 - 2 rang(s) MENTHOL.

Chaque rang de brides se commence par 3 mailles en l'air, ces 3 mailles comptant pour la 1ère bride du rang.

A 16 - 16 - 17,5 - 19 cm de hauteur totale, on a fait les 19 - 19 - 21 - 23 rangs, arrêter le trav.

FRISE

Travailler à partir de la chaînette de base du corps et réaliser les 3 rangs de la frise en MENTHOL crochet 3,5 de la façon suivante (voir également diagramme):
1er rang: tout en mailles serrées en faisant 2 augmentations - 2 augmentations.
On a 126 - 138 - 144 - 156 mailles.

2e rang: 1 maille en l'air pour tourner, ***2 mailles serrées, 6 mailles en l'air, passer 2 mailles, 2 mailles serrées*** répéter de ***à*** sur tout le rang.

3e rang: 3 mailles coulées pour débuter dans le 1er arceau, 3 mailles en l'air pour la 1ère bride, 3 brides dans le 1er arceau, 3 picots (voir points employés) et 4 brides dans le même arceau puis faire dans chaque arceau suivant: 4 brides, 3 picots et 4 brides.

Arrêter le travail.

BRETELLES

Faire une chaînette de base de 8 mailles en l'air MENTHOL crochet 3,5 puis travailler en brides rayées de la façon suivante:
1 rang MENTHOL, 1 rang FRAMBOISE, 1 rang PASTEQUE, 1 rang MATELOT répéter ces 4 rangs: 5 - 6 - 6 - 7 fs au total puis terminer par 1 rang MENTHOL.

Chaque rang de brides se commence par 3 mailles en l'air, ces 3 mailles comptant pour la 1ère bride du rang.

A 17 - 21 - 21 - 24 cm de hauteur totale, arrêter le travail.

ASSEMBLAGE

Fermer le débardeur et placer la couture milieu dos.
Fixer les bretelles dans le haut du corps en les espaçant comme indiqué sur le patron.

Patron corps

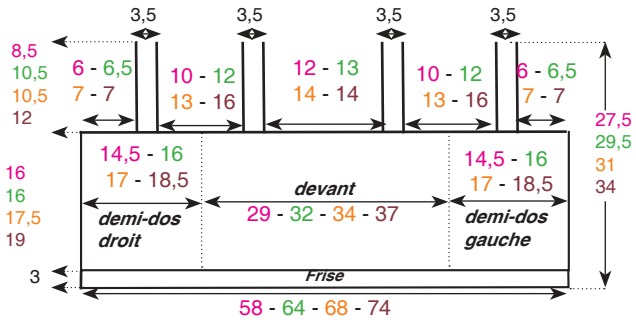

Mesures en cm

Diagramme de la frise

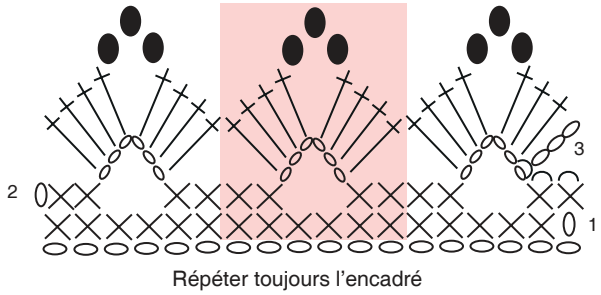

Répéter toujours l'encadré

= maille en l'air ou maille chaînette
= maille coulée
= maille serrée
= bride
= picot (voir points employés)



Niveau Intermédiaire

32

SAC À DOS **FÉLICIANE**

N° 213 - T22 - 173

3

3 665258 233258

ÉCHANTILLONS INDISPENSABLES

10 cm de brides crochet 3 = 20 m. et 11 rgs
Les 14 rgs du carré fantaisie crochet 3 = 1 carré de 26 cm de côté

QUALITÉ	COLORIS	Taille unique 25 cm x 29 cm (+ 10 cm de rabat)
P. COTON 4	MENTHOL	5

Composition du modèle: 100% Coton

MERCERIE

Crochet 3 - Anneaux marqueurs

«Rien de tel qu'un petit échantillon pour éviter les mauvaises surprises»

POINTS EMPLOYÉS

M. en l'air - M. coulée - M. serrée - Bride - Double bride
Cercle magique: enrouler 2 fs le fil autour de l'index, ramener le fil issu de la pelote à travers cette boucle, faire 1 m. en l'air puis réaliser votre 1er rg; à la fin de celui-ci, tirer sur l'extrémité du fil pour resserrer la boucle.
Granny (voir diagramme)

RÉALISATION

SAC

Se trav. en 1 seule pièce
Commencer par un cercle magique crochet 3 puis réaliser le granny en suivant le diagramme.
Les 14 rgs du diagramme terminés, arrêter le trav.

Cont. en brides crochet 3 sur l'un des côtés du granny.
On a 51 brides.

Ch. rg de brides commence par 3 m. en l'air, ces 3 m. comptant pour la 1ère bride du rg.

A 50 cm de haut. tot., mettre un anneau marqueur sur ch. lis. pour repérer les coutures côtés.

A 64 cm de haut. tot., arrêter le trav.

BRETELLES

Faire une chaînette de base de 7 m. en l'air crochet 3 et trav. en brides.

Ch. rg de brides commence par 3 m. en l'air, ces 3 m. comptant pour la 1ère bride du rg.

A 77 cm de haut. tot., arrêter le trav.

ASSEMBLAGE

Faire les coutures des côtés sur la hauteur du carré.
Confectionner 2 cordelières de 2 x 2 fils de 35 cm de long. Coudre l'une des extrémités à l'intérieur (sur la couture côté) en haut du granny puis les glisser dans le dernier rg de celui-ci en les passant alternativement au-dessus puis en-dessous de 2 brides et les ressortir au centre.
Fermer en rond les bretelles puis les coudre à plat sur l'arrière du sac à 4 brides des coutures côtés et à 2 rgs du bas, les coudre sur une hauteur de 27 cm.

Diagramme du granny

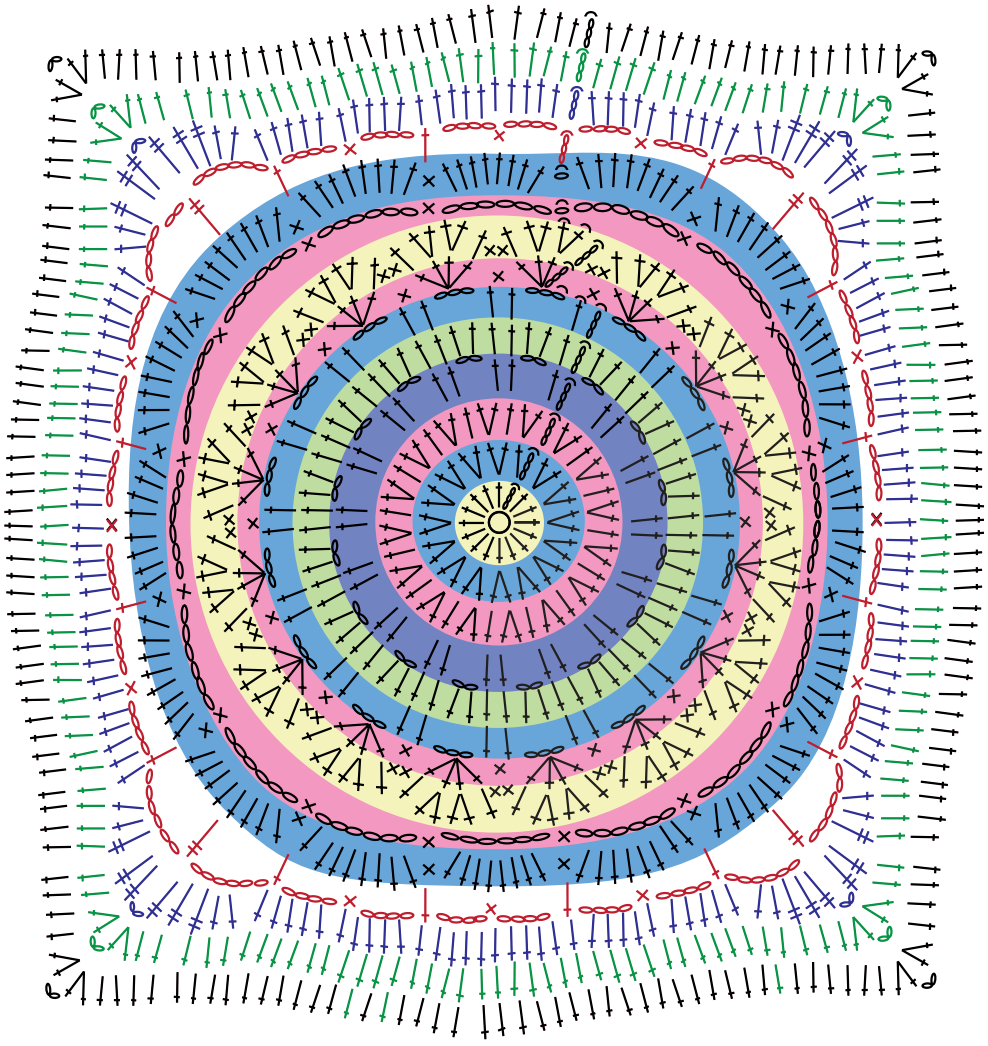

= cercle magique
= m. en l'air
= m. serrée
= bride
= double bride
= 2 brides sur la même m.
= m. coulée



Niveau Facile

33

PULL **FAITH**

N° 213 - T22 - 165

4

3 665258 233265

ÉCHANTILLON INDISPENSABLE

10 cm de brides crochet 4 = 18 mailles et 10 rangs

QUALITÉ	COLORIS	4 ans	6 ans	8 ans	10 ans
P. PETILLANT	GRENADINE	3	4	5	6

Composition du modèle: 100% Coton

MERCERIE

Crochet «Naturel» 4
Anneaux marqueurs

«Pas question de passer l'étape de l'échantillon pour être sûr de votre création»

POINTS EMPLOYÉS

Maille en l'air ou maille chaînette

Bride: 1 jeté, piquer le crochet dans 1 m., ramener 1 boucle, 1 jeté, tirer le fil à travers les 2 premières boucles, 1 jeté et tirer le fil à travers les 2 dernières boucles se trouvant sur le crochet.

RÉALISATION

Avant de commencer, faire une chaînette de base de 17 - 20 - 22 - 24 mailles en l'air crochet 4 puis la laisser en attente (elle sera utilisée pour les augmentations du dessous de manches).

DOS et DEVANT

Faire une chaînette de base de 57 - 63 - 67 - 73 mailles en l'air crochet 4 puis travailler en brides (voir points employés).

Chaque rang de brides débute par 3 mailles en l'air, ces 3 mailles comptant pour la 1ère bride du rang.

Dessous de manches

A 20 - 22 - 24 - 27 cm de hauteur totale, augmenter de chaque côté: 1 x 17 mailles - 1 x 20 mailles - 1 x 22 mailles - 1 x 24 mailles (faire 17 - 20 - 22 - 24 mailles en l'air en fin de rang et utiliser la chaînette préparée précédemment pour l'autre côté).

On a 91 - 103 - 111 - 121 mailles.

Epaules et encolure

A 32 - 36 - 39 - 43 cm de hauteur totale, arrêter le travail en plaçant un anneau marqueur de chaque côté des 29 - 31 - 33 - 33 mailles centrales (pour repérer l'encolure).

Réaliser une seconde pièce semblable pour le devant.

ASSEMBLAGE

Faire les coutures des épaules jusqu'aux repères de l'encolure.
Faire les coutures des côtés puis celles des dessous des manches en inversant la couture sur 4 cm.
Replier un revers de 3 cm et le maintenir à points cachés.

Patron dos et devant

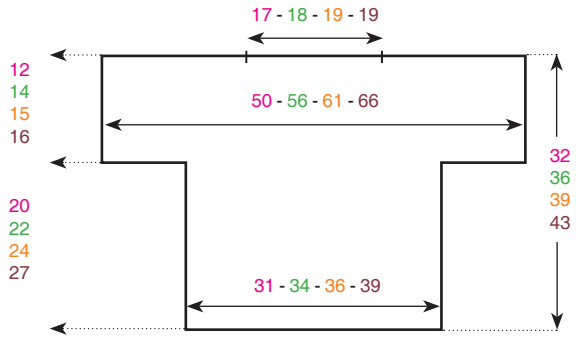

Mesures en cm



Niveau Intermédiaire

34

CHAPEAU **FLORENTINE**

N° 213 - T22 - 172

3

3 665258 233302

ÉCHANTILLON INDISPENSABLE

10 cm de brides crochet 3 = 21 m. et 12 rgs

QUALITÉ	COLORIS	4/6 ans	8/10 ans
P. COTON 4	MATELOT	1	1
	PASTEQUE	1	1
	FRAMBOISE	1	1
	ANANAS	1	1

Composition du modèle: 100% Coton

DIMENSIONS

4/6 ans: 46 cm de tour sur 19 cm au tot. (convient pour un tour de tête de 51 cm)

8/10 ans: 48 cm de tour sur 22 cm au tot. (convient pour un tour de tête de 53 cm)

MERCERIE

Crochet 3

«Un échantillon tricoté et validé, c'est un modèle parfait assuré ! »

POINTS EMPLOYÉS

M. en l'air ou m. chaînette

M. coulée

Bride

Cercle magique: enrouler 2 fs le fil autour de l'index, ramener le fil issu de la pelote à travers cette boucle, faire 1 m. en l'air puis réaliser votre 1er rg; à la fin de celui-ci, tirer sur l'extrémité du fil pour resserrer la boucle.

Brides rayées: *1 tour ANANAS, 1 tour PASTEQUE, 1 tour FRAMBOISE, 1 tour MATELOT* répéter toujours de *à*

1 augm.: faire 2 brides sur la même m.

RÉALISATION

FOND

Commencer par un cercle magique (voir pts employés) ANANAS puis trav. en brides rayées (voir pts employés) en rond crochet 3 de la façon suivante:

Ch. tour de brides débute par 3 m. en l'air, ces 3 m. comptant pour la 1ère bride du tour et se termine par 1 m. coulée sur la 3e m. en l'air du début du tour pour fermer ce tour.

1er toue: 12 brides en piquant le crochet dans le cercle puis fermer le tour par 1 m. coulée sur la 1ère bride du tour.

2e tour: 2 brides sur ch. bride du tour.
On a 24 - 24 brides.

3e tour: *1 bride, 1 augm.* répéter de ***à*** 12 fs au tot.
On a 36 - 36 brides.

4e tour: *1 bride, 1 augm., 1 bride* répéter de ***à*** 12 fs au tot.
On a 48 - 48 brides.

5e tour: *2 brides, 1 augm.* répéter de ***à*** 16 fs au tot.
On a 64 - 64 brides.

6e tour: *1 bride, 1 augm., 2 brides* répéter de ***à*** 16 fs au tot.
On a 80 - 80 brides.

7e tour: *4 brides, 1 augm.* répéter de ***à*** 16 fs au tot.
On a 96 - 96 brides.

8e tour: *8 brides, 1 augm., 7 brides* répéter de ***à*** 6 fs au tot.
On a 102 brides.

Tour

Cont. en brides rayées en rond crochet 3 en répartissant des augm. de la façon suivante:

11e tour: *7 brides, 1 augm.* répéter de ***à*** 12 fs au tot.
On a 108 brides.
13e tour: *7 brides, 1 augm., 8 brides, 1 augm.* répéter de ***à*** 6 fs au tot.
On a 114 brides.

15e tour: *4 brides, 1 augm., 4 brides* répéter de ***à*** 12 fs au tot.
On a 120 brides.
18e tour: *4 brides, 1 augm., 9 brides, 1 augm., 4 brides* répéter de ***à*** 6 fs au tot.
On a 126 brides.

Bord

Cont. en brides rayées en rond crochet 3 en répartissant des augm. de la façon suivante:

18e tour: *11 brides, 1 augm.* répéter de ***à*** 10 fs au tot.
On a 130 brides.
21e tour: *11 brides, 1 augm., 12 brides, 1 augm.* répéter de ***à*** 5 fs au tot. et 1 bride.
On a 136 brides.

19e - 22e tour: 130 - 136 brides.

20e tour: *6 brides, 1 augm., 6 brides* répéter de ***à*** 10 fs au tot.
On a 140 brides.
23e tour: *6 brides, 1 augm., 13 brides, 1 augm., 6 brides* répéter de ***à*** 5 fs au tot. et 1 bride.
On a 146 brides.

21e - 24e tour: 140 - 146 brides.

22e tour: *13 brides, 1 augm.* répéter de ***à*** 10 fs au tot.
On a 150 brides.
25e tour: *13 brides, 1 augm., 14 brides, 1 augm.* répéter de ***à*** 5 fs au tot. et 1 bride.
On a 156 brides.

23e - 26e tour: 150 - 156 brides.

Arrêter le trav.



Niveau Facile

35

PULL **FIORELLA**

N° 213 - T22 - 147

4

3 665258 233326

ÉCHANTILLON INDISPENSABLE

10 cm de brides rayées crochet 4 = 18 mailles et 10 rangs

QUALITÉ	COLORIS	34/36	38/40	42/44	46/48	50/52
P. RUSTIQUE	CRAIE	5	6	6	7	7
	NAVAL	4	4	4	5	5
	MARSALA	2	2	3	3	3
	JADE	2	2	3	3	3
	SAPIN	1	1	1	1	1
	TOURNESOL	1	1	1	1	1

Composition du modèle: 65% Coton - 25% Viscose - 10% Lin

MERCERIE

Crochet «Naturel» 4
Anneaux marqueurs

«Pas question de passer l'étape de l'échantillon pour être sûr de votre création»

POINTS EMPLOYÉS

M. en l'air ou m. chaînette
Bride: 1 jeté, piquer le crochet dans 1 m., ramener 1 boucle, 1 jeté, tirer le fil à travers les 2 premières boucles, 1 jeté et tirer le fil à travers les 2 dernières boucles se trouvant sur le crochet.
Brides rayées (voir diagrammes)

RÉALISATION

DOS ET DEVANT

Faire une chaînette de base de 90 - 96 - 102 - 110 - 120 mailles en l'air NAVAL crochet 4 puis travailler en brides rayées (voir points employés et diagramme).

Chaque rang de brides débute par 3 mailles en l'air, ces 3 mailles comptant pour la 1ère bride du rang.

Emmanchures

A 43 cm de hauteur totale, placer un anneau marqueur à chaque extrémité du rang.

Epaules et encolure

A 63 - 64 - 65 - 66 - 67 cm de hauteur totale, arrêter le travail en plaçant un anneau marqueur de chaque côté des 50 - 50 - 50 - 52 - 52 mailles centrales pour repérer l'encolure.

Réaliser une seconde partie semblable pour le devant.

MANCHES

Faire une chaînette de base de 52 - 56 - 59 - 63 - 66 mailles en l'air NAVAL crochet 4 puis travailler en brides rayées (voir points employés et diagramme).

Chaque rang de brides débute par 3 mailles en l'air, ces 3 mailles comptant pour la 1ère bride du rang.

Augmenter 1 maille de chaque côté (en faisant 2 brides sur la 1ère bride du rang précédent et 2 brides sur la dernière bride du rang précédent):
tous les 5 rangs: 3 fois et tous les 4 rangs: 7 fois.
tous les 5 rangs: 3 fois et tous les 4 rangs: 7 fois.
tous les 5 rangs: 2 fois et tous les 4 rangs: 8 fois.
5 rangs plus haut: 1 fois et tous les 4 rangs: 9 fois.
tous les 4 rangs: 10 fois.

On a 72 - 76 - 79 - 83 - 86 mailles.

A 47 - 47 - 46 - 45 - 43 cm de haut. tot., arrêter le travail.

ASSEMBLAGE

Faire les coutures des épaules jusqu'aux repères de l'encolure.
Monter les manches au corps entre les repères des emmanchures.
Faire les coutures des côtés puis celles des dessous de manches.

Patron dos et devant

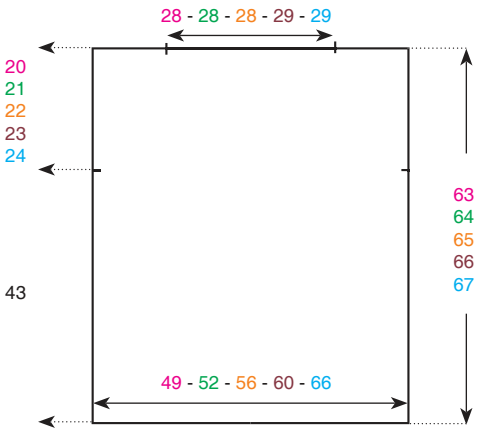

Patron manches

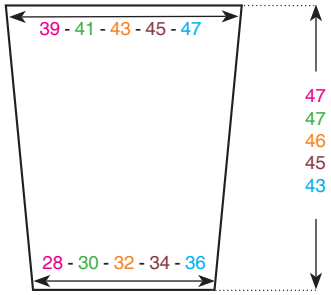

Mesures en cm

Diagramme rayures pour le DOS et le DEVANT

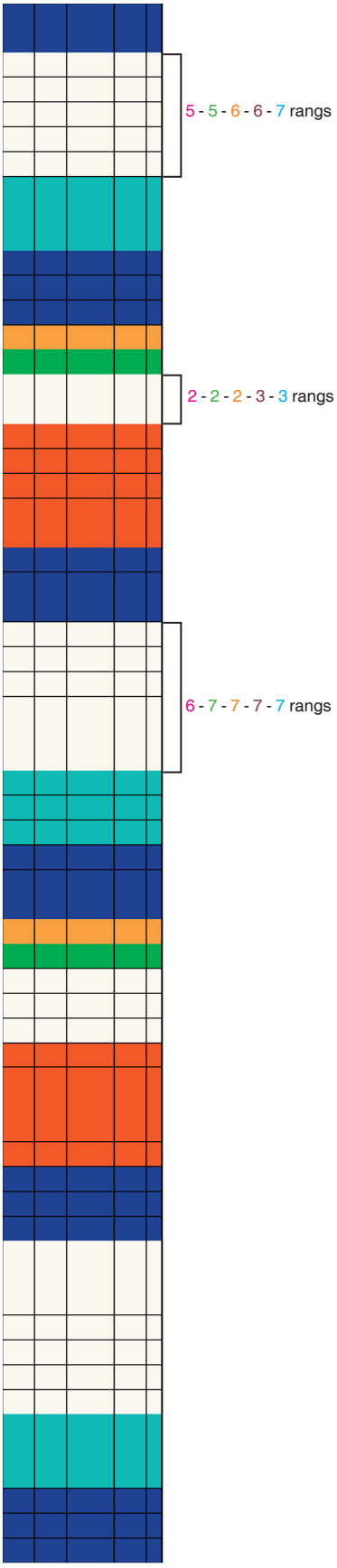

Diagramme rayures pour les MANCHES

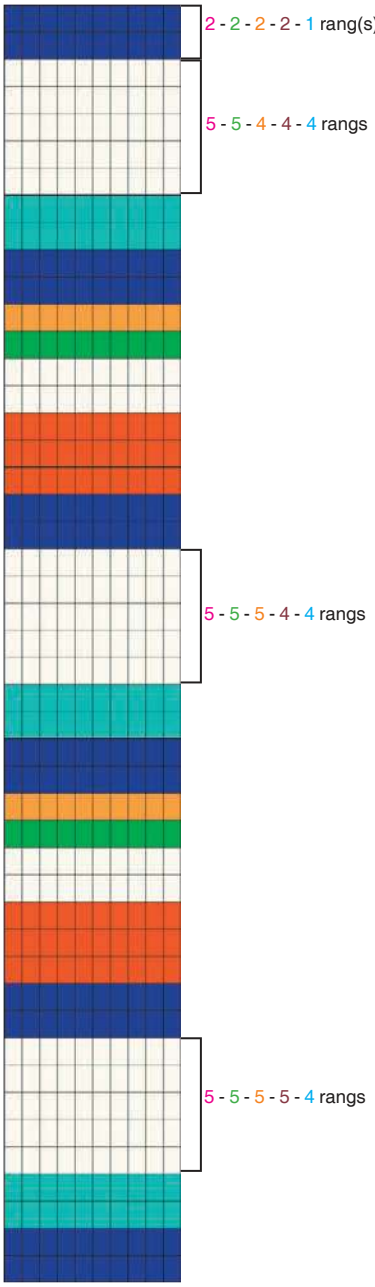

Légende

- = TOURNESOL
- = SAPIN
- = JADE
- = MARSALA
- = CRAIE
- = NAVAL



Niveau Intermédiaire

36

PULL **FLORY**

N° 213 - T22 - 149

4

3 665258 233371

ÉCHANTILLONS INDISPENSABLES

10 cm de brides crochet 4 = 18 m. et 11 rgs
4 motifs de pt damier crochet 4 = 9 cm et 7 rgs = 8 cm
Les 9 rgs du carré fantaisie crochet 4 = 1 carré de 22 cm de côté

QUALITÉ	COLORIS	34/36	38/40	42/44	46/48	50/52
P. RUSTIQUE	NAVAL	9	10	11	12	14

Composition du modèle: 65% Coton - 25% Viscose - 10% Lin

MERCERIE

Crochet «Naturel» 4
Anneaux marqueurs

«Rien de tel qu'un petit échantillon pour éviter les mauvaises surprises»

POINTS EMPLOYÉS

M. en l'air ou m. chaînette
M. coulée
M. serrée
Demi-bride
Bride
Double bride
2 doubles brides rab. ens.: *2 jetés, piquer le crochet dans 1 m., ramener 1 boucle, 1 jeté, tirer le fil à travers les 2 premières boucles, 1 jeté, tirer le fil à travers les 2 boucles suivantes* répéter de ***à*** 2 fs au tot., 1 jeté, tirer le fil à travers les 3 dernières boucles se trouvant sur le crochet.
Triple bride
3 triples brides rab. ens.: *3 jetés, piquer le crochet dans 1 m., ramener 1 boucle, 1 jeté, tirer le fil à travers les 2 premières boucles, 1 jeté, tirer le fil à travers 2 boucles, 1 jeté, tirer le fil à travers 2 boucles* répéter de ***à*** 3 fs au tot., 1 jeté, tirer le fil à travers les 4 dernières boucles se trouvant sur le crochet.
4 triples brides rab. ens.: *3 jetés, piquer le crochet dans 1 m., ramener 1 boucle, 1 jeté, tirer le fil à travers les 2 premières boucles, 1 jeté, tirer le fil à travers 2 boucles, 1 jeté, tirer le fil à travers 2 boucles* répéter de ***à*** 4 fs au tot., 1 jeté, tirer le fil à travers les 5 dernières boucles se trouvant sur le crochet.
Cercle magique: enrouler 2 fs le fil autour de l'index, ramener le fil issu de la pelote à travers cette boucle, faire 1 m. en l'air puis réaliser votre 1er rg; à la fin de celui-ci, tirer sur l'extrémité du fil pour resserrer la boucle.

Granny (voir diagramme)
Pt damier (voir diagramme)

RÉALISATION

DOS et DEVANT

Commencer par un cercle magique (voir pts employés) puis réaliser un granny crochet 4 en suivant le diagramme.

Les 9 tours du granny terminés, cont. en pt damier (voir diagramme) autour de celui-ci.

Au fur et à mesure de l'avancée du trav., le carré s'agrandit naturellement.

On a toujours 3 brides, 2 m. en l'air et 3 brides dans ch. arceau d'angle puis 3 brides sur ch. m. en l'air du tour précédent (ch. groupe de 3 brides étant séparé par 1 m. en l'air).

Lorsqu'on obtient un carré de 54 - 58,5 - 63 - 67,5 - 72 cm soit 23 - 25 - 27 - 29 - 31 tours au tot., arrêter le trav.

Réaliser une seconde pièce semblable pour le devant.

BANDES D'EMMANCHURES

Faire une chaînette de base de 74 - 78 - 82 - 86 - 90 m. en l'air crochet 4 puis trav. en brides (voir pts employés).

Ch. rg de brides commence par 3 m. en l'air, ces 3 m. comptant pour la 1ère bride du rg.

A 5 cm de haut. tot., arrêter le trav.

ASSEMBLAGE

Faire les coutures des épaules sur 14 - 16 - 18,5 - 20 - 22,5 cm.
Coudre les bandes d'emman. sur 21 - 22 - 23 - 24 - 25 cm de ch. côté de la couture épaule.
Faire les coutures des côtés et fermer les bandes d'emman.

Patron dos et devant

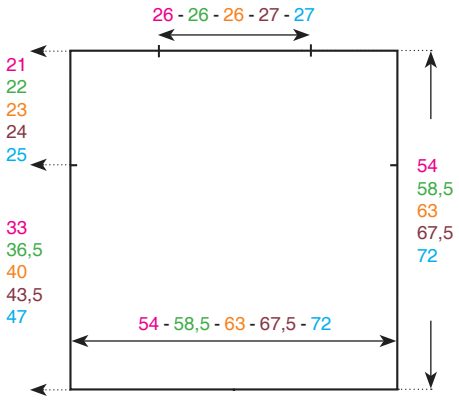

Mesures en cm

Diagramme du granny

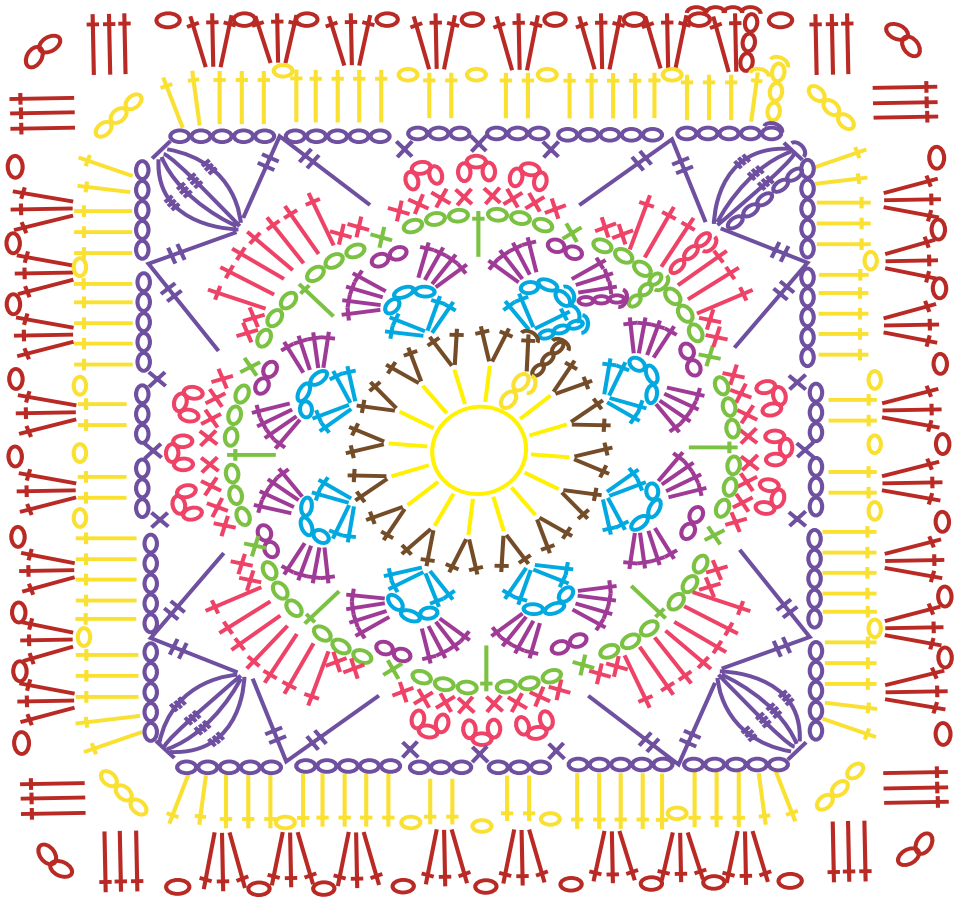

Diagramme du pt damier

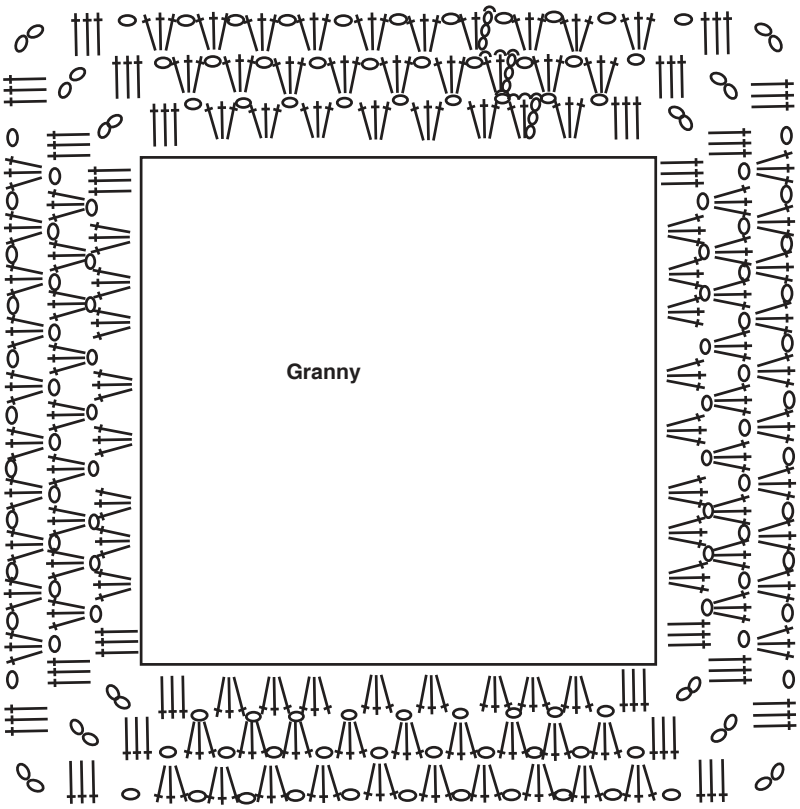

= cercle magique

= bride

= m. serrée

= m. en l'air

= m. coulée

= demi-bride

= 2 doubles brides rab. ens.

= 4 triples brides rab. ens.

= 3 triples brides rab. ens.



Niveau Intermédiaire

37

DÉBARDEUR **FABIENNE**

N° 213 - T22 - 153

3.5

3 665258 233425

ÉCHANTILLONS INDISPENSABLES

10 cm de brides crochet 3,5 = 22 m. et 14 rgs
10 cm de brides en chevrons crochet 3,5 = 22 m. et 10 rgs (comptés au niveau des arceaux de 2 m. au centre du trav.)

QUALITÉ	COLORIS	34/36	38/40	42/44
P. DETENTE	BLANC	3	4	4

Composition du modèle: 92% Acrylique - 6% Polyamide - 2% Polyester

MERCERIE

Crochet «Naturel» 3,5 - Anneaux marqueurs
3 boutons Ø 12 mm réf.: 054581 2225 03

POINTS EMPLOYÉS

«Un échantillon tricoté et validé, c'est un modèle parfait assuré ! »

M. en l'air ou m. chaînette
M. coulée
M. serrée.
Demi-bride.
Bride
2 brides rab. ens.: *1 jeté, piquer le crochet dans 1 m., ramener 1 boucle, 1 jeté, tirer le fil à travers 2 boucles* répéter de ***à*** 2 fs au tot., 1 jeté et tirer le fil à travers les 3 dernières boucles se trouvant sur le crochet (remplacer la 1ère bride du rg par 3 m. en l'air).

Brides en chevrons:
Faire une chaînette de 2 m. en l'air:
Ch. rg se commence par 3 m. en l'air pour la 1ère bride
1er rg: 3 m. en l'air pour la 1ère bride puis 1 bride sur la 1ère m. de la chaînette, 2 m. en l'air, 2 brides sur la 2e m. de la chaînette.
2e rg: 2 brides sur la 1ère bride du rg précédent, 1 bride sur la bride suivante, (2 brides, 2 m. en l'air et 2 brides) dans l'arceau de 2 m. en l'air du rg précédent, 1 bride sur la bride suivante et 2 brides sur la 3e m. en l'air du début du rg précédent.
3e rg: 2 brides sur la 1ère bride du rg précédent, 1 bride sur chacune des brides suivantes, (2 brides, 2 m. en l'air et 2 brides) dans l'arceau de 2 m. en l'air du rg précédent, 1 bride sur chacune des brides suivantes et 2 brides sur la 3e m. en l'air du début du rg précédent.

Cont. de cette façon, on fait donc 2 brides sur la bride de ch. extrémité et 2 brides + 2 m. en l'air + 2 brides dans l'arceau de 2 m. en l'air au centre du trav. puis on trav. en brides sur les autres m.

RÉALISATION

DOS

Faire une chaînette de base de 77 - 85 - 93 m. en l'air crochet 3,5 puis trav. en brides.

Ch. rg de brides débute par 3 m. en l'air, ces m. comptant pour la 1ère bride du rg.

Augm. 1 m. de ch. côté (= 2 brides sur la même bride) ts les 3 rgs: 7 fs.

On a 91 - 99 - 107 m.

A 18 cm de haut. tot., arrêter le trav.

DEVANT

Faire une chaînette de base de 2 m. en l'air crochet 3,5 puis trav. en brides en chevrons (voir pts employés).

Lorsque l'on a réalisé le 20e - 22e - 24e rg, placer un anneau marqueur sur les lis. pour repérer le début des coutures côtés.

On a 59 - 65 - 71 brides de ch. côté de l'arceau centr.

Cont. en faisant toujours à ch. rg: 2 brides, 2 m. en l'air et 2 brides dans l'arceau centr. mais en dim. de ch. côté de la façon suivante:
22e - 24e - 26e rg: 1 m. serrée sur la 1ère bride, 1 demi-bride sur la bride suivante, trav. en brides en chevrons et terminer par 1 demi-bride sur l'avant dernière bride et 1 m. serrée sur la dernière bride.
23e - 25e - 27e rg: 1 m. serrée sur la 1ère bride, 1 demi-bride sur la bride suivante, trav. en brides en chevrons et terminer par 1 demi-bride sur l'avant dernière bride et 1 m. serrée sur la dernière bride
24e - 26e - 28e rg: 2 brides rab. ens. à ch. extrémité et trav. en brides en chevrons sur le reste des m.

Répéter ces 3 rgs: 7 fs au tot.

Encolure

Entretemps au 33e - 35e - 37e rg: arrêter le trav. au niveau de l'arceau de 2 m. centr. et terminer un côté à la fs en faisant côté encol.: 2 brides rab. ens. puis au rg suivant: encore 2 brides rab. ens.

L'encol. est terminée, cont. droit côté séparation.

Au 42e - 44e - 46e rg: arrêter le trav.

BANDES DE FINITION

Faire une chaînette de base de 4 m. en l'air crochet 3,5 puis trav. de la façon suivante:
1er rg: 3 m. en l'air pour la 1ère bride puis 3 brides.
2e rg: 3 m. en l'air pour la 1ère bride, 2 m. en l'air, passer 2 brides et 1 bride sur la dernière bride.
Répéter toujours ces 2 rgs.

A 77 - 82 - 87 cm de haut. tot., arrêter le trav.

ASSEMBLAGE

Faire les coutures des côtés en laissant une ouverture de 10 cm en bas du côté gauche (voir trait rouge sur le patron).
Confectionner 3 brides boutonnières à l'aig. (voir conseil) le long de l'ouverture.
Coudre les boutons en vis-à-vis.

Coudre les bandes de finition en haut du dos (en commençant au centre de celui-ci) puis le long des emman. du devant et laisser libre le reste des bandes afin de les nouer au cou.

Faire 1 rg de m. serrées crochet 3,5 le long de l'encol. devant.

Patron dos



Patron devant

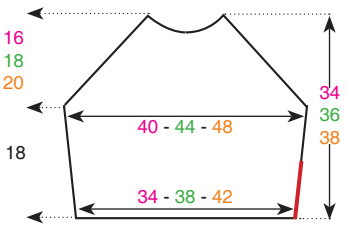

Mesures en cm



Niveau Facile

38

SAC **FLORENCE**

N° 213 - T22 - 161

3

3 665258 233456

ÉCHANTILLON INDISPENSABLE

10 cm de brides crochet 3 = 20 mailles et 11 rangs

QUALITÉ	COLORIS	Taille unique
P. COTON 4	MATELOT	4
	FRAMBOISE	2
	CAROTTE	2
	BLANC	2
	MENTHOL	2

Composition du modèle: 100% Coton

MERCERIE

Crochet 3

«Un échantillon tricoté et validé, c'est un modèle parfait assuré ! »

POINTS EMPLOYÉS

Maille en l'air ou maille chaînette

Bride:1 jeté, piquer le crochet dans 1 maille, ramener 1 boucle, 1 jeté, tirer le fil à travers les 2 premières boucles, 1 jeté, tirer le fil à travers les 2 dernières boucles se trouvant sur le crochet.

Brides rayées:

2 rangs CAROTTE, 2 rangs MATELOT, 2 rangs FRAMBOISE, 2 rangs MENTHOL, 2 rangs BLANC répéter de ***à*** 3 fois au total, 2 rangs CAROTTE, 2 rangs MATELOT, 2 rangs FRAMBOISE et 2 rangs MENTHOL.

RÉALISATION

FACES

Faire une chaînette de base de 58 mailles en l'air CAROTTE crochet 3 puis travailler en brides rayées (voir points employés).

Chaque rang de brides se commence par 3 mailles en l'air, ces 3 mailles comptant pour la 1ère bride du rang.

Augmenter 1 maille de chaque côté (en faisant 2 brides sur la 1ère bride du rang précédent et 2 brides sur la dernière bride du rang précédent) à chaque rang: 10 fois puis tous les 2 rangs: 11 fois.

On a 100 mailles.

A 38 cm de hauteur totale, arrêter le travail.

ANSES

Faire une chaînette de base de 14 mailles en l'air MATELOT crochet 3 puis travailler en brides.

Chaque rang de brides se commence par 3 mailles en l'air, ces 3 mailles comptant pour la 1ère bride du rang.

A 45 cm de hauteur totale, arrêter le travail.

ASSEMBLAGE

Coudre les faces entre-elles.
Plier les anses en deux et les fermer sur toute leur longueur.
Les coudre à l'extérieur sur la dernière rayure MENTHOL en plaçant les extrémités à 14 cm des bords.

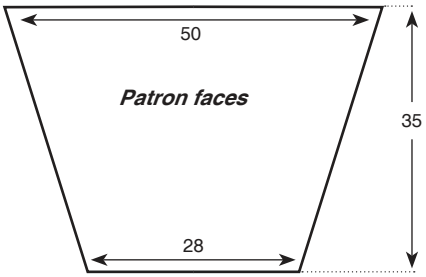

Mesures en cm



Niveau Facile

39

POCHETTE **FLORENCIA**

N° 213 - T22 - 162

3

3 665258 233463

ÉCHANTILLON INDISPENSABLE

10 cm de brides crochet 3 = 20 m. et 11 rangs

QUALITÉ	COLORIS	25 cm de large sur 18 cm de haut + rabat
P. COTON 4	MATELOT	1
	FRAMBOISE	1
	CAROTTE	1
	BLANC	1
	MENTHOL	1

Composition du modèle: 100% Coton

«Pas question de passer l'étape de l'échantillon pour être sûr de votre création»

MERCERIE

Crochet 3
Anneaux marqueurs
1 bouton Ø 22 mm réf.: 054602 2333 11

POINTS EMPLOYÉS

Maille en l'air ou maille chaînette

Bride: 1 jeté, piquer le crochet dans 1 maille, ramener 1 boucle, 1 jeté, tirer le fil à travers les 2 premières boucles, 1 jeté, tirer le fil à travers les 2 dernières boucles se trouvant sur le crochet.

Brides rayés:
1 rang CAROTTE, 1 rang MATELOT, 1 rang FRAMBOISE, 1 rang MENTHOL, 1 rang BLANC répéter de ***à*** 9 fs au tot., 1 rang CAROTTE, 1 rang MATELOT, 1 rang FRAMBOISE.

RÉALISATION

Faire une chaînette de base de 51 mailles en l'air CAROTTE crochet 3 puis travailler en brides rayées (voir points employés).

Chaque rang de brides se commence par 3 mailles en l'air, ces 3 mailles comptant pour la 1ère bride du rang.

A 17 cm de hauteur totale, placer un anneau marqueur à chaque extrémité du rang (= repères A pour les coutures côtés).

A 34 cm de hauteur totale, placer un anneau marqueur à chaque extrémité du rang (= repères B pour les coutures côtés).

A 44 cm de hauteur totale, arrêter le travail.

ASSEMBLAGE

Plier la pochette au niveau des repères A et faire les coutures côtés jusqu'aux répères B.
Confectionner 1 bride boutonnière à l'aig. (voir conseil) FRAMBOISE au centre du dernier rang des brides.
Coudre le bouton sur la face avant au centre du 2e rang MENTHOL.



Niveau Intermédiaire

40

ROBE **FANNY**

N° 213 - T22 - 141

4

3 665258 233494

ÉCHANTILLON INDISPENSABLE

10 cm de brides aig. 4 = 18 m. et 11 rgs
10 cm de pt fantaisie aig. 4 = 19 m. et 10 rgs

QUALITÉ	COLORIS	34/36	38/40	42/44
P. RUSTIQUE	MARSALA	4	4	5
	TOURNESOL	3	3	3
	SAPIN	2	2	2
	JADE	1	2	2
	CRAIE	1	2	2

Composition du modèle: 65% Coton - 25% Viscose - 10% Lin

MERCERIE

Crochet «Naturel» 4
2 boutons Ø 15 mm réf.: 054581 2272 06

POINTS EMPLOYÉS

«Pas question de passer l'étape de l'échantillon pour être sûr de votre création»

M. en l'air ou m. chaînette
M. coulée
M. serrée
Bride
2 brides rab. ens.: *1 jeté, piquer le crochet dans 1 m., ramener 1 boucle, 1 jeté, tirer le fil à travers 2 boucles*, répéter de *à* 2 fois au tot., 1 jeté, tirer le fil à travers les 3 dernières boucles se trouvant sur le crochet.
3 brides rab. ens.: *1 jeté, piquer le crochet dans 1 m., ramener 1 boucle, 1 jeté, tirer le fil à travers 2 boucles*, répéter de *à* 3 fois au tot., 1 jeté, tirer le fil à travers les 4 dernières boucles se trouvant sur le crochet.
Pt fantaisie rayé (voir diagramme)

1 dim. simple = 2 brides rab. ens.
1 dim. double = 3 brides rab. ens.

RÉALISATION

DOS

Faire une chaînette de base de 93 - 99 - 105 m. en l'air MARSALA crochet 4 puis trav. en pt fantaisie (voir diagramme).

A 20 cm de haut. tot., dim. de ch. côté (= 2 brides rab. ens.): 1 x 1 m. puis ts les 4 rgs: 2 x 1 m. et ts les 2 rgs: 8 x 1 m.

Il reste 71 - 77 - 83 m.

A 46 cm de haut. tot., augm. de ch. côté (= 2 brides sur la même m.): 1 x 1 m. puis ts les 5 rgs: 3 x 1 m.

On a 79 - 85 - 91 m.

A 67 cm de haut. tot., arrêter le trav.

DEVANT

Faire une chaînette de base de 93 - 99 - 105 m. en l'air MARSALA crochet 4 puis trav. en pt fantaisie (voir diagramme).

A 20 cm de haut. tot., dim. de ch. côté (= 2 brides rab. ens.): 1 x 1 m. puis ts les 4 rgs: 2 x 1 m. et ts les 2 rgs: 8 x 1 m.

Il reste 71 - 77 - 83 m.

A 46 cm de haut. tot., augm. de ch. côté (= 2 brides sur la même m.): 1 x 1 m. puis ts les 5 rgs: 3 x 1 m.

On a 79 - 85 - 91 m.

Encolure

A 66 cm de haut. tot., séparer le trav. en deux en arrêtant la m. centr., puis terminer un côté à la fs en faisant côté séparation à ch. rg (voir pts employés):
3 x 1 dim. simple, 1 x 1 dim. double répéter de ***à*** 3 fs au tot. et 2 x 1 dim. simple.
5 x 1 dim. simple, 1 x 1 dim. double répéter de ***à*** 2 fs au tot. et 3 x 1 dim. simple.
7 x 1 dim. simple, 1 x 1 dim. double et 8 x 1 dim. simple.

Emmanchure

A 67 cm de haut. tot., les 67 rgs du diagramme sont terminés, cont. en brides MARSALA en faisant côté extérieur à ch. rg (voir pts employés):
4 x 1 dim. double et 9 x 1 dim. simple.
6 x 1 dim. double et 8 x 1 dim. simple.
8 x 1 dim. double et 7 x 1 dim. simple.

A 79 - 80 - 81 cm de haut. tot., il reste 5 m.

Bretelle

Cont. en brides sur ces 5 m. pendant 45 cm puis arrêter le trav.

ASSEMBLAGE

Faire les coutures des côtés.
Coudre les boutons à l'intérieur en haut du dos en les espaçant de 11 cm et utiliser l'intervalle entre 2 brides des bretelles en guise de boutonnières.

PP YARNS & Co Editeur RCS 808 534 895 ©PHILDAR 2022 - **5250**
PP YARNS & Co - 139 rue des Arts 59100 ROUBAIX
Responsable légal et Direction de la publication : PP YARNS & Co
Responsable de la rédaction : Myriam PREZ
Associé unique : WOELSEWAARD BV
Dépôt légal mars 2022 - 1er trimestre 2022 - N° ISSN : 2261-1533
Imprimé en FRANCE par DB PRINT à Halluin

Diagramme pt fantaisie

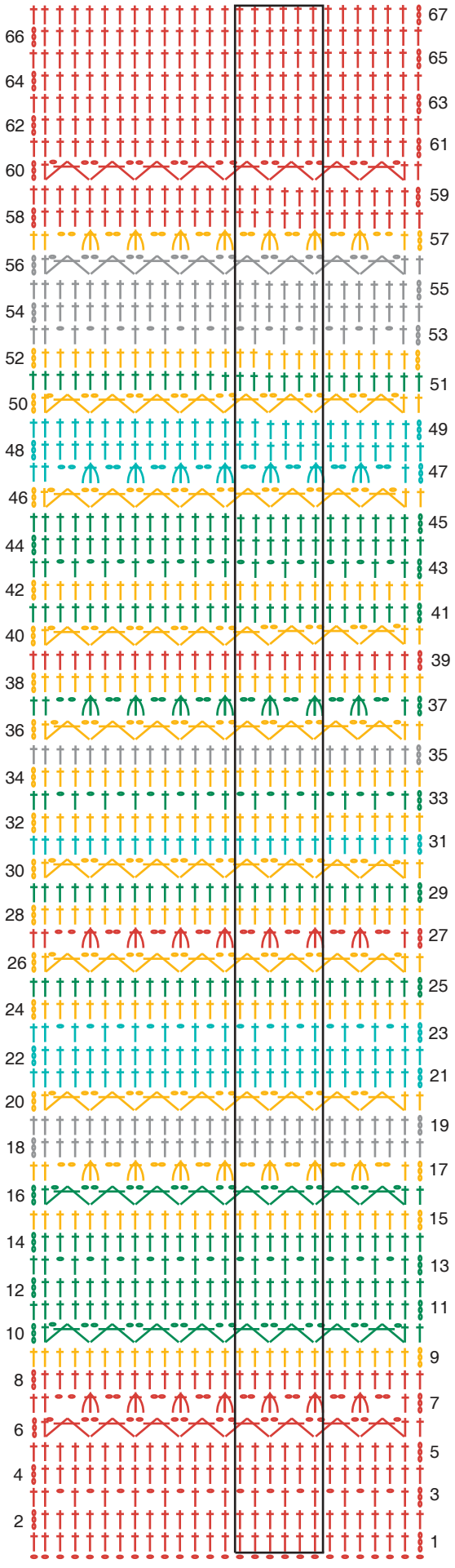

Répéter les 6 m. de l'encadré

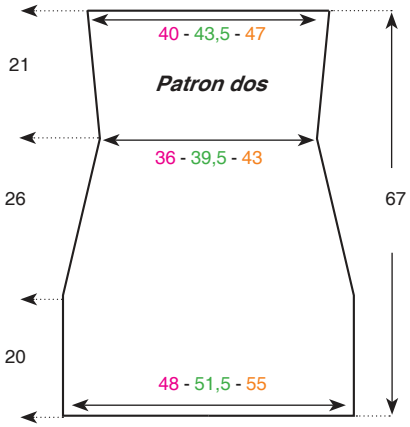

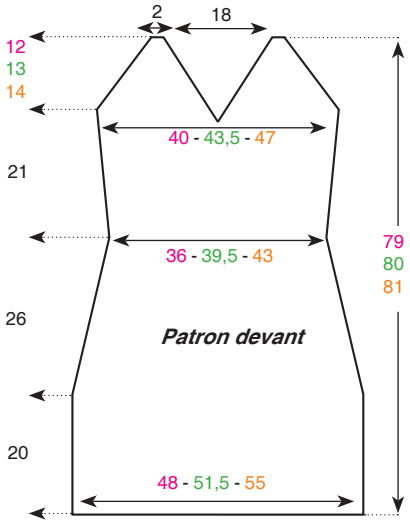

Mesures en cm

= MARSALA
= TOURNESOL
= SAPIN
= CRAIE
= JADE

= m. en l'air
= bride
= 2 brides rab. ens.
= 3 brides rab. ens.