Débardeur PHYLLIS

Qualités P. RUSTIQUE col. ÉCRU - P. COTON 3 col. NOIR - P. STARLIGHT col. DORÉ, ROSE CUIVRÉ
Expliqué du 34/36 au 50/52

Fiche 240 T24 115

3.5

Niveau Intermédiaire



059792
3665258390364

Photo non contractuelle

« **MODÈLES EXCLUSIFS** » toute reproduction commerciale est interdite sans autorisation spéciale de **PHILDAR**
PP YARNS & Co Editeur RCS 808 534 895 ©PHILDAR 2022

N° 18 LE DÉBARDEUR PHYLLIS

240 - T24 - 115

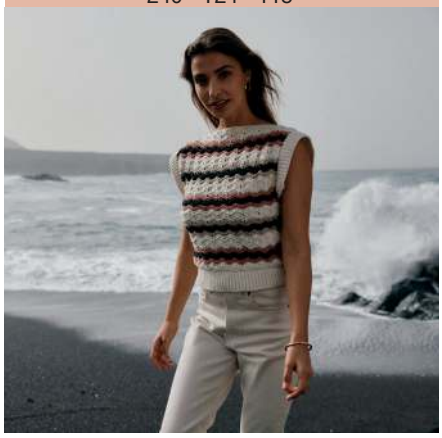

Niveau Intermédiaire





Crochet

ÉCHANTILLON INDISPENSABLE

4 motifs de point fantaisie rayé crochet 3,5 = 14,5 cm et 20 cm = 23 rgs

QUALITÉS	COLORIS	34/36	38/40	42/44	46/48	50/52
P. RUSTIQUE	ECRU	6	7	7	8	9
P. COTON 3	NOIR	2	2	2	3	3
P. STARLIGHT	DORÉ	1	1	1	1	1
	ROSE CUIVRÉ	1	1	1	2	2

Composition du modèle: 74 % Coton - 16 % Viscose - 6 % Lin - 4 % Polyester

Pour le matériel, il vous faut:
Dans la gamme PPY:
1 crochet n° 3,5 (ou autre selon votre échantillon)
Des anneaux marqueurs
1 aig. à laine

Les points employés sont (vous pouvez vous reporter au lexique pour les points de base):
M. en l'air ou m. chaînette
M. coulée
Demi-bride
Bride
2 brides rabattues ensemble
Double bride
Cercle magique

Bride en relief prise par-devant: 1 jeté, piquer le crochet horizontalement par-devant, de droite à gauche, sous la tige de la bride du rg précédent, ramener 1 boucle, 1 jeté, tirer le fil à travers les 2 premières boucles, 1 jeté et tirer le fil à travers les 2 dernières boucles se trouvant sur le crochet.

Point fantaisie (voir diagramme)

Point fantaisie rayé:
2 rgs coloris ÉCRU,
2 rgs coloris ROSE CUIVRÉ,
2 rgs coloris NOIR,
2 rgs coloris ROSE CUIVRÉ,
4 rgs coloris ÉCRU,
2 rgs coloris DORÉ,
2 rgs coloris NOIR,
2 rgs coloris DORÉ,
2 rgs coloris ÉCRU,
répéter la séquence en **gras** encore 1 fois,
2 rgs coloris ÉCRU,
2 rgs coloris ROSE CUIVRÉ,
2 rgs coloris NOIR,
2 rgs coloris ROSE CUIVRÉ,
terminer avec le coloris ÉCRU.

Point de côtes:
1er rg: tout en m. serrées.
2e rg: tout en m. serrées en piquant le crochet dans le brin arrière de la m. du rg précédent.
Répéter toujours le 2e rg.

REALISATION DU MODELE

Dans l'explication, suivre les indications de couleur qui correspondent à la couleur de la taille que vous tricotez.

POUR CROCHETER LE DOS

Etape 1: Avec le crochet n° 3,5 et le coloris ÉCRU, faire une chaînette de base de 111 - 121 - 131 - 141 - 161 m. en l'air puis travailler en point fantaisie rayé (voir diagramme et points employés).

Etape 2: A 21 cm de hauteur totale, placer un anneau marqueur sur chaque lisière pour repérer les emmanchures.

Etape 3: A 46 - 47,5 - 49 - 49 - 50,5 cm de hauteur totale, faire le dernier rg du diagramme puis arrêter le travail en marquant les 75 - 75 - 75 - 77 - 77 m. centrales pour repérer l'encolure.

Etape 4: Avec le crochet n° 3,5 et le coloris ÉCRU, faire dans le bas le rg de finition (voir diagramme).

POUR CROCHETER LE DEVANT

Crocheter le devant comme le dos.

POUR CROCHETER LES BANDES D'EMMANCHURES

Etape 1: Avec le crochet n° 3,5 et le coloris ÉCRU, faire une chaînette de base de 11 m. en l'air puis travailler en point de côtes (voir points employés).

Etape 2: A 50 - 53 - 56 - 56 - 59 cm de hauteur totale, arrêter le travail.

Faire une seconce bande de la même façon.

POUR CROCHETER LES BANDES DE FINITION BAS DU CORPS

Etape 1: Avec le crochet n° 3,5 et le coloris ÉCRU, faire une chaînette de base de 17 m. en l'air puis travailler en point de côtes (voir points employés).

Etape 2: A 38 - 41 - 45 - 49 - 55 cm de hauteur totale, arrêter le travail.

Faire une seconce bande de la même façon.

POUR TERMINER LE MODELE FAIRE L'ASSEMBLAGE

Etape 1: Faire les coutures des épaules jusqu'aux anneaux marqueurs.

Etape 2: Coudre les bandes d'emmanchures entre les anneaux marqueurs.

Etape 3: Coudre les bandes de finition en bas du dos et du devant en fronçant légèrement le point fantaisie.

Etape 3: Faire les coutures des côtés.

Patron dos et devant

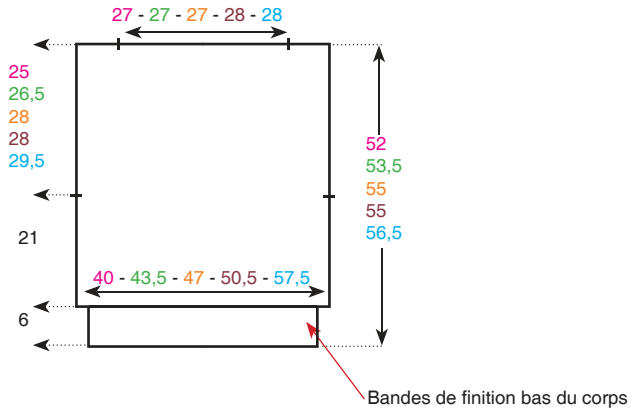

Les mesures indiquées sur les patrons sont en cm.

Diagramme point fantaisie

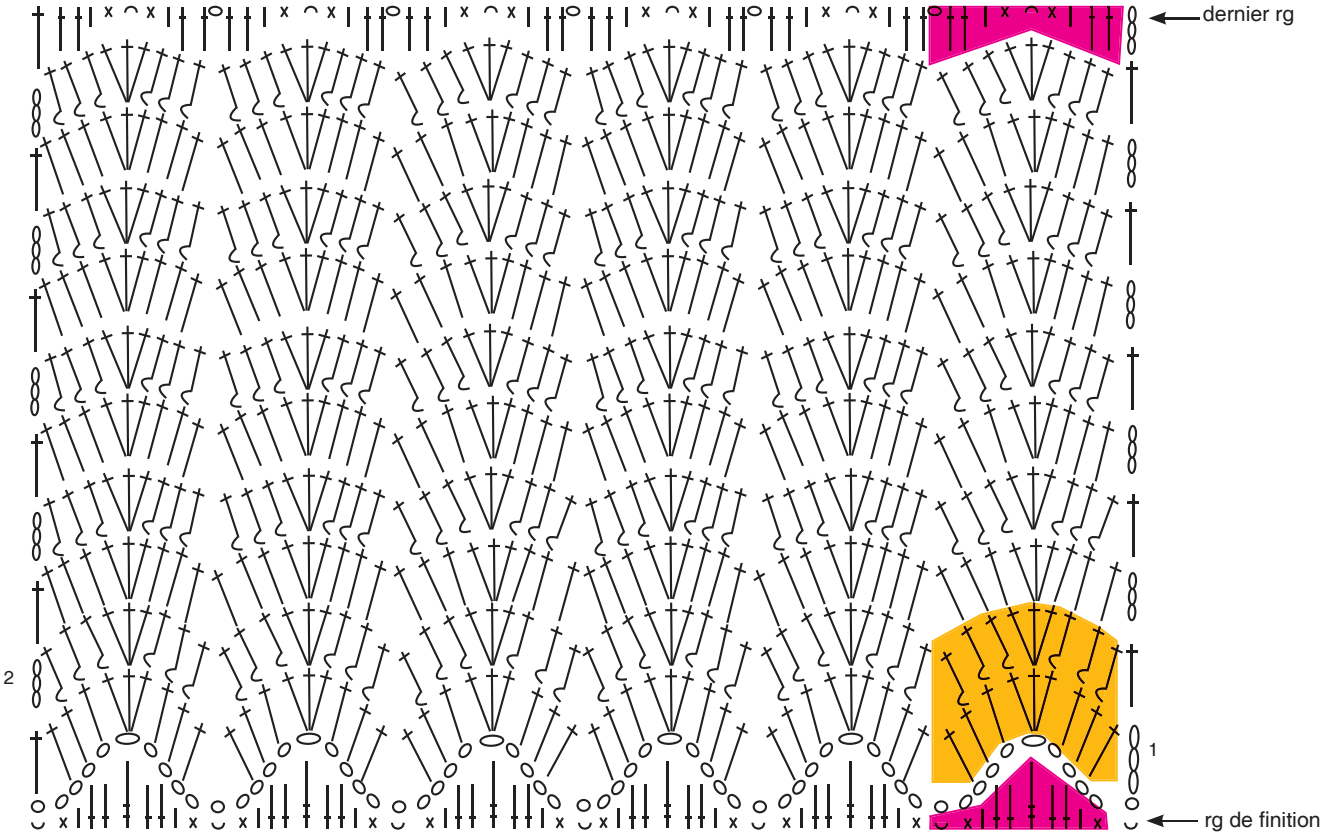

Répéter toujours les encadrés

= m. en l'air
= m. coulée
= m. serrée
= demi-bride
= bride
= double bride
= bride en relief prise par devant