Cache-coeur GISÈLE

Qualité P. STAR CONCEPT col. BLEU
Expliqué du 34/36 au 50/52

Fiche 249 T24 334

6

Niveau Facile



060631
3665258421488

Photo non contractuelle

« **MODÈLES EXCLUSIFS** » toute reproduction commerciale est interdite sans autorisation spéciale de **PHILDAR**
PP YARNS & Co Editeur RCS 808 534 895 ©PHILDAR 2022

N° 24 LE CACHE-COEUR **GISÈLE**

249 - T24 - 334

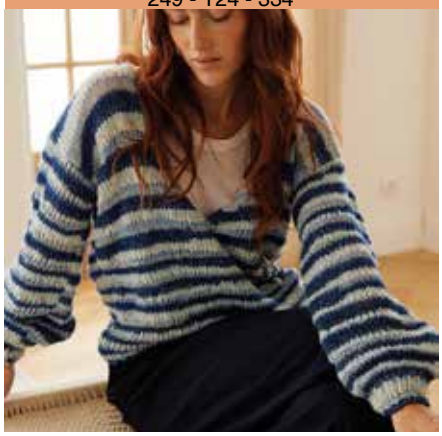

Niveau Facile





Tricot Aller-Retour

Pour obtenir les bonnes dimensions de votre modèle, vous devez réaliser un échantillon:
En jersey avec les aiguilles n° 6 et compter 13 mailles et 23 rangs pour un carré de 10 cm de large sur 10 cm de haut.

Pour réaliser ce modèle, il vous faut:

QUALITÉ	COLORIS	34/36	38/40	42/44	46/48	50/52
P. STAR CONCEPT	NOIR ou BLEU ou NUDE	1	1	1	1	1

Ce modèle est composé de: 46 % Laine mérinos - 28 % Coton - 14 % Fibres métallisées - 12 % Polyamide

Pour le matériel, il vous faut:
Des aiguilles n° 5,5 et 6
Des anneaux marqueurs - 1 aiguille à laine

REALISATION DU MODELE

Dans l'explication, suivre les indications de couleur qui correspondent à la couleur de la taille que vous tricotez.

POUR TRICOTER LE DOS

Etape 1: Avec les aiguilles n° 5,5, monter 61 - 65 - 69 - 75 - 83 mailles.

Etape 2: Tricoter en côtes 1/1, c'est-à-dire alterner 1 maille endroit et 1 maille envers jusqu'à la fin du rang. Pour tous les rangs suivants, tricoter les mailles comme elles se présentent, c'est-à-dire faire 1 maille endroit au-dessus d'une maille endroit et 1 maille envers au-dessus d'1 maille envers. Tricoter en côtes 1/1 jusqu'à obtenir 5 cm de hauteur totale.

Etape 3: Prendre les aiguilles n° 6 et tricoter en jersey c'est-à-dire alterner 1 rang de mailles endroit et 1 rang de mailles envers. Tricoter en jersey jusqu'à obtenir une hauteur totale de 34 cm.

Etape 4: Prendre 2 anneaux marqueurs et en placer 1 sur la première maille et 1 sur la dernière maille du rang, on repère ainsi les emmanchures.

Etape 5: Continuer de tricoter en jersey jusqu'à obtenir une hauteur totale de 50 - 51 - 52 - 53 - 54 cm.

Etape 6: Rabattre toutes les mailles.

Etape 7: Prendre 2 anneaux marqueurs et en placer 1 après la 21e - 23e - 25e - 27e - 31e maille et 1 après la 40e - 42e - 44e - 48e - 52e maille pour repérer la fin de la couture des épaules.

POUR TRICOTER LE DEMI-DEVANT DROIT

Etape 1: Avec les aiguilles n° 5,5, monter 61 - 65 - 69 - 75 - 83 mailles.

Etape 2: Tricoter en côtes 1/1 jusqu'à obtenir 5 cm de hauteur totale.

Etape 3: Prendre les aiguilles n° 6 et tricoter en jersey jusqu'à obtenir une hauteur totale de 11 cm.

Etape 4: Former l'arrondi et l'encolure de la façon suivante:
Rabattre 3 mailles et terminer le rang. Tricoter 1 rang.
Rabattre 2 mailles et terminer le rang. Tricoter 1 rang. Répéter ces 2 rangs encore 4 fois.
Rabattre 1 maille et terminer le rang. Tricoter 1 rang. Répéter ces 2 rangs encore 11 fois
Rabattre 1 maille et terminer le rang. Tricoter 3 rangs. Répéter ces 4 rangs encore 10 fois
Rabattre 1 maille et terminer le rang. Tricoter 5 rangs. Répéter ces 6 rangs encore 3 fois

Rabattre 3 mailles et terminer le rang. Tricoter 1 rang.
Rabattre 2 mailles et terminer le rang. Tricoter 1 rang. Répéter ces 2 rangs encore 5 fois.
Rabattre 1 maille et terminer le rang. Tricoter 1 rang. Répéter ces 2 rangs encore 11 fois
Rabattre 1 maille et terminer le rang. Tricoter 3 rangs. Répéter ces 4 rangs encore 10 fois
Rabattre 1 maille et terminer le rang. Tricoter 5 rangs. Répéter ces 6 rangs encore 3 fois

Rabattre 3 mailles et terminer le rang. Tricoter 1 rang.
Rabattre 2 mailles et terminer le rang. Tricoter 1 rang. Répéter ces 2 rangs encore 6 fois.
Rabattre 1 maille et terminer le rang. Tricoter 1 rang. Répéter ces 2 rangs encore 11 fois
Rabattre 1 maille et terminer le rang. Tricoter 3 rangs. Répéter ces 4 rangs encore 10 fois
Rabattre 1 maille et terminer le rang. Tricoter 5 rangs. Répéter ces 6 rangs encore 3 fois

Rabattre 3 mailles et terminer le rang. Tricoter 1 rang. Répéter ces 2 rangs encore 1 fois
Rabattre 2 mailles et terminer le rang. Tricoter 1 rang. Répéter ces 2 rangs encore 6 fois.
Rabattre 1 maille et terminer le rang. Tricoter 1 rang. Répéter ces 2 rangs encore 11 fois
Rabattre 1 maille et terminer le rang. Tricoter 3 rangs. Répéter ces 4 rangs encore 13 fois
Rabattre 1 maille et terminer le rang. Tricoter 5 rangs. Répéter ces 6 rangs encore 1 fois

Rabattre 4 mailles et terminer le rang. Tricoter 1 rang.
Rabattre 3 mailles et terminer le rang. Tricoter 1 rang. Répéter ces 2 rangs encore 1 fois
Rabattre 2 mailles et terminer le rang. Tricoter 1 rang. Répéter ces 2 rangs encore 6 fois.
Rabattre 1 maille et terminer le rang. Tricoter 1 rang. Répéter ces 2 rangs encore 11 fois
Rabattre 1 maille et terminer le rang. Tricoter 3 rangs. Répéter ces 4 rangs encore 13 fois
Rabattre 1 maille et terminer le rang. Tricoter 5 rangs. Répéter ces 6 rangs encore 1 fois

Etape 5: Continuer de tricoter en jersey jusqu'à obtenir une hauteur totale de 50 - 51 - 52 - 53 - 54 cm. Il reste: 21 - 23 - 25 - 27 - 31 mailles sur l'aiguille. Rabattre toutes les mailles.

Etape 6: Poser un anneau marqueur sur la maille du bord gauche à 37 cm de hauteur totale pour repérer l' emmanchure.

POUR TRICOTER LE DEMI-DEVANT GAUCHE

Etape 1: Avec les aiguilles n° 5,5, monter 61 - 65 - 69 - 75 - 83 mailles.

Etape 2: Tricoter en côtes 1/1 jusqu'à obtenir 5 cm de hauteur totale.

Etape 3: Prendre les aiguilles n° 6 et tricoter en jersey jusqu'à obtenir une hauteur totale de 11 cm.

Etape 4: Tricoter 1 rang pour être sur l'envers du travail puis former l'arrondi et l'encolure de la façon suivante:
Rabattre 3 mailles et terminer le rang. Tricoter 1 rang.
Rabattre 2 mailles et terminer le rang. Tricoter 1 rang. Répéter ces 2 rangs encore 4 fois.
Rabattre 1 maille et terminer le rang. Tricoter 1 rang. Répéter ces 2 rangs encore 11 fois
Rabattre 1 maille et terminer le rang. Tricoter 3 rangs. Répéter ces 4 rangs encore 10 fois
Rabattre 1 maille et terminer le rang. Tricoter 5 rangs. Répéter ces 6 rangs encore 3 fois

Rabattre 3 mailles et terminer le rang. Tricoter 1 rang.
Rabattre 2 mailles et terminer le rang. Tricoter 1 rang. Répéter ces 2 rangs encore 5 fois.
Rabattre 1 maille et terminer le rang. Tricoter 1 rang. Répéter ces 2 rangs encore 11 fois
Rabattre 1 maille et terminer le rang. Tricoter 3 rangs. Répéter ces 4 rangs encore 10 fois
Rabattre 1 maille et terminer le rang. Tricoter 5 rangs. Répéter ces 6 rangs encore 3 fois

Rabattre 3 mailles et terminer le rang. Tricoter 1 rang.
Rabattre 2 mailles et terminer le rang. Tricoter 1 rang. Répéter ces 2 rangs encore 6 fois.
Rabattre 1 maille et terminer le rang. Tricoter 1 rang. Répéter ces 2 rangs encore 11 fois
Rabattre 1 maille et terminer le rang. Tricoter 3 rangs. Répéter ces 4 rangs encore 10 fois
Rabattre 1 maille et terminer le rang. Tricoter 5 rangs. Répéter ces 6 rangs encore 3 fois

Rabattre 3 mailles et terminer le rang. Tricoter 1 rang. Répéter ces 2 rangs encore 1 fois
Rabattre 2 mailles et terminer le rang. Tricoter 1 rang. Répéter ces 2 rangs encore 6 fois.
Rabattre 1 maille et terminer le rang. Tricoter 1 rang. Répéter ces 2 rangs encore 11 fois
Rabattre 1 maille et terminer le rang. Tricoter 3 rangs. Répéter ces 4 rangs encore 13 fois
Rabattre 1 maille et terminer le rang. Tricoter 5 rangs. Répéter ces 6 rangs encore 1 fois

Rabattre 4 mailles et terminer le rang. Tricoter 1 rang.
Rabattre 3 mailles et terminer le rang. Tricoter 1 rang. Répéter ces 2 rangs encore 1 fois
Rabattre 2 mailles et terminer le rang. Tricoter 1 rang. Répéter ces 2 rangs encore 6 fois.
Rabattre 1 maille et terminer le rang. Tricoter 1 rang. Répéter ces 2 rangs encore 11 fois
Rabattre 1 maille et terminer le rang. Tricoter 3 rangs. Répéter ces 4 rangs encore 13 fois
Rabattre 1 maille et terminer le rang. Tricoter 5 rangs. Répéter ces 6 rangs encore 1 fois

Etape 5: Continuer de tricoter en jersey jusqu'à obtenir une hauteur totale de 50 - 51 - 52 - 53 - 54 cm. Il reste: 21 - 23 - 25 - 27 - 31 mailles sur l'aiguille. Rabattre toutes les mailles.

Etape 6: Poser un anneau marqueur sur la maille du bord droit à 37 cm de hauteur totale pour repérer l' emmanchure.

POUR TRICOTER LES MANCHES

Etape 1: Avec les aiguilles n° 5,5, monter 30 - 32 - 36 - 38 - 40 mailles.

Etape 2: Tricoter en côtes 1/1 jusqu'à obtenir 5 cm de hauteur totale.

Etape 3: Prendre les aiguilles n° 6 et tricoter 1 rang de la façon suivante:
Tricoter 4 mailles, **ajouter 1 maille, tricoter 2 mailles**, répéter la séquence en **gras** encore 11 fois puis tricoter 2 mailles
Tricoter 5 mailles, **ajouter 1 maille, tricoter 2 mailles**, répéter la séquence en **gras** encore 11 fois puis tricoter 3 mailles
Tricoter 4 mailles, **ajouter 1 maille, tricoter 2 mailles, ajouter 1 maille, tricoter 3 mailles** répéter la séquence en **gras** encore 5 fois puis tricoter 2 mailles
Tricoter 5 mailles, **ajouter 1 maille, tricoter 2 mailles, ajouter 1 maille, tricoter 3 mailles** répéter la séquence en **gras** encore 5 fois puis tricoter 3 mailles
Tricoter 4 mailles, **ajouter 1 maille, tricoter 3 mailles**, répéter la séquence en **gras** encore 11 fois

On obtient 42 - 44 - 48 - 50 - 52 mailles. Continuer de tricoter en jersey sur toutes ces mailles jusqu'à obtenir 50,5 - 50 - 49 - 48 - 46 cm de hauteur totale.

Etape 4: Rabattre toutes les mailles.
Repérer le milieu de la manche et placer 1 anneau marqueur (point M).
Tricoter la seconde manche de la même façon.

POUR TERMINER LE MODELE FAIRE L'ASSEMBLAGE

Etape 1: Placer le dos et les demi-devants endroit contre endroit et assembler les épaules jusqu'aux anneaux marqueurs en faisant une couture à points arrière en suivant les traits verts des patrons.
Etape 2: Placer une manche entre les 2 anneaux marqueurs du dos et du devant. Placer le côté endroit de la manche sur l'endroit du corps. Placer le point M de la manche sur celui de la couture d'épaule. Assembler la manche par une couture à points arrière en suivant les traits rouges du patron. Assembler l'autre manche de la même façon.
Etape 3: Fermer les côtés du dos et des demi-devants par une couture invisible en suivant les traits bleus du patron.
Etape 4: Fermer le dessous de chaque manche de la même façon en suivant les traits jaunes du patron.

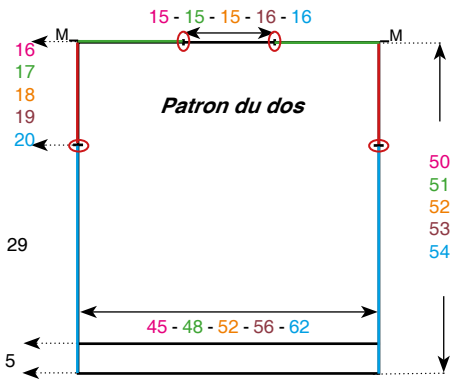

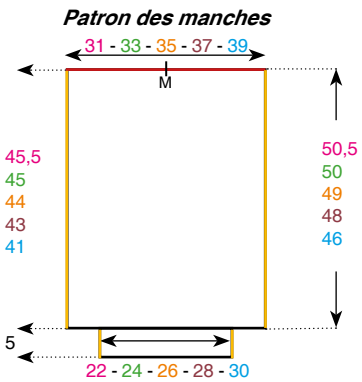

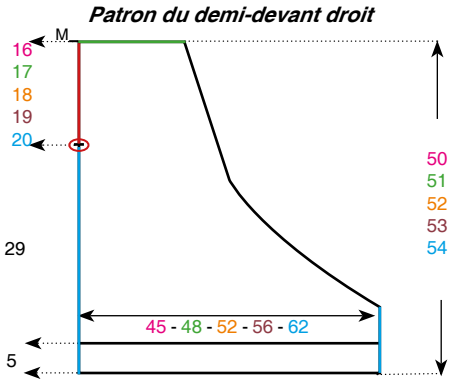

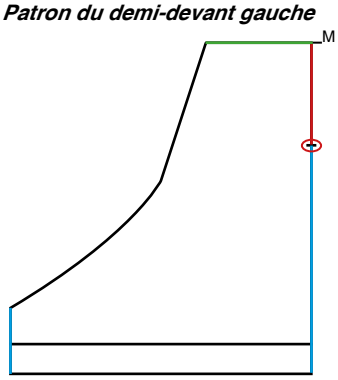

Les mesures indiquées sur les patrons sont en cm

⬭ = anneau marqueur

M = milieu de la manche et couture épaule