Gilet FABIOLA

Qualité P. LAMBSWOOL col. BEIGE CHINÉ
Expliqué du 34/36 au 50/52

Fiche 248 T24 311

3

Niveau Intermédiaire



060728
3665258425271

Photo non contractuelle

« **MODÈLES EXCLUSIFS** » toute reproduction commerciale est interdite sans autorisation spéciale de **PHILDAR**
PP YARNS & Co Editeur RCS 808 534 895 ©PHILDAR 2022

N° 2 a et b LE GILET **FABIOLA**

248 - T24 - 311

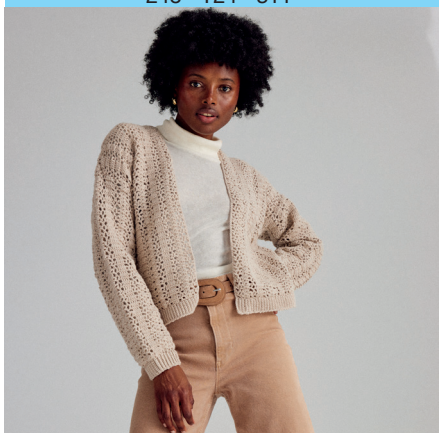

Niveau Intermédiaire

Crochet

ÉCHANTILLON INDISPENSABLE

2 motifs de point fantaisie (soit 34 m. au départ) crochet n° 3 = 13 cm et 10 cm = 13 rgs

QUALITÉ	COLORIS	34/36	38/40	42/44	46/48	50/52
P. LAMBSWOOL	BEIGE CHINÉ ou TOMETTE	11	12	13	13	14

Composition du modèle: 51 % Lainde d'agneau - 49 % Acrylique

Pour le matériel, il vous faut:
Dans la gamme PPY:
1 crochet n° 3 (ou autre selon votre échantillon)
Des anneaux marqueurs

Les points employés sont (vous pouvez vous reporter au lexique pour les points de base):
M. en l'air
M. serrée
Demi-bride
Bride

Point de côtes en m. serrées:
1er rg: tout en m. serrées.
2e rg: tout en m. serrrées en piquant le crochet dans le brin arrière de la tête de m. du rg précédent. Répéter toujours ce 2e rg.

REALISATION DU MODELE

Dans l'explication, suivre les indications de couleur qui correspondent à la couleur de la taille que vous crochetez.

POUR CROCHETER LE DOS

Etape 1: Avec le crochet n° 3, faire une chaînette de base de 137 - 145 - 155 - 165 - 181 m. en l'air puis travailler en point fantaisie (voir diagramme) en commençant par la 4e m. - 1 bride et la 1ère m. - la 12e m. - 4 brides et la 11e m. - 2 brides et la 1ère m. du diagramme.
Chaque rg de brides débute par 3 m. en l'air, ces m. comptant pour la 1ère bride du rg.

Etape 2: A 29 cm de hauteur totale, placer un anneau marqueur sur chaque extrémité pour repérer les emmanchures.

Etape 3: A 49 - 50 - 51 - 52 - 53 cm de hauteur totale, arrêter le travail en plaçant 1 anneau marqueur de chaque côté du motif central pour repérer l'encolure.

POUR CROCHETER LE DEMI DEVANT DROIT

Etape 1: Avec le crochet n° 3, faire une chaînette de base de 59 - 63 - 68 - 73 - 81 m. en l'air puis travailler en point fantaisie (voir diagramme) en commençant par la 14e m. du diagramme.

Chaque rg de brides débute par 3 m. en l'air, ces m. comptant pour la 1ère bride du rg.

Etape 2: A 29 cm de hauteur totale, placer un anneau marqueur sur la lisière gauche pour repérer l'emmanchure.

Etape 3: A 49 - 50 - 51 - 52 - 53 cm de hauteur totale, arrêter le travail.

Crocheter le demi-devant gauche en sens inverse en commençant le point fantaisie comme au dos.

POUR CROCHETER LES MANCHES

Etape 1: Avec le crochet n° 3, faire une chaînette de base de 75 - 81 - 85 - 91 - 95 m. en l'air puis travailler en point fantaisie (voir diagramme) en commençant par la 1ère m. - 3 brides et la 1ère m. - la 13e m. - 1 bride et la 11e m. - 3 brides et la 11e m. du diagramme.

Etape 2: Augmenter 1 m. de chaque côté (= 2 brides sur les m. lisières puis en reconstituant le point au fur et à mesure selon les possibilités):
tous les 4 rgs: 13 fois et 3 rgs plus haut: 1 fois.
tous les 4 rgs: 12 fois et tous les 3 rgs: 2 fois.
tous les 4 rgs: 11 fois et tous les 3 rgs: 3 fois.
tous les 4 rgs: 10 fois et tous les 3 rgs: 4 fois.
tous les 4 rgs: 7 fois et tous les 3 rgs: 7 fois.

Etape 2: A 44,5 - 44 - 43 - 42 - 40 cm de hauteur totale, arrêter le travail.

Crocheter une seconde manche de la même façon.

BANDE DE FINITION BAS DU CORPS

Etape 1: Avec le crochet n° 3, faire une chaînette de base de 9 m. en l'air puis travailler en point de côtes en m. serrées (voir points employés).

Etape 2: A 96 - 102 - 110 - 118 - 130 cm de hauteur totale, arrêter le travail.

POIGNETS

Etape 1: Avec le crochet n° 3, faire une chaînette de base de 9 m. en l'air puis travailler en point de côtes en m. serrées (voir points employés).

Etape 2: A 23 - 25 - 27 - 29 - 31 cm de hauteur totale, arrêter le travail.

Crocheter le second poignet de la même façon.

POUR TERMINER LE MODELE FAIRE L'ASSEMBLAGE

Etape 1: Faire les coutures des épaules jusqu'aux repères de l'encolure dos.

Etape 2: Passer un fil en bas de chaque manche et resserrrer pour obtenir 23 - 25 - 27 - 29 - 31 cm puis coudre les poignets aux manches.

Etape 3: Monter les manches au corps entre les anneaux marqueurs du dos et des demi-devants.

Etape 4: Faire les coutures des côtés et des dessous de manches.

Etape 5: Coudre la bande de finition en bas du corps.

Etape 6: Avec le crochet n° 3, faire 1 rg de m. serrées le long des demi-devants et de l'encolure dos.

Patron dos

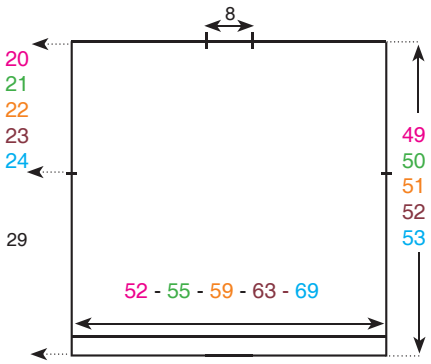

Patron demi-devant droit

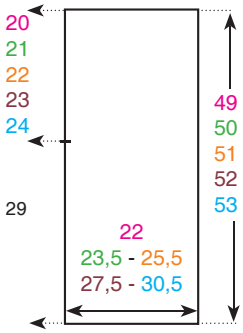

Patron manches

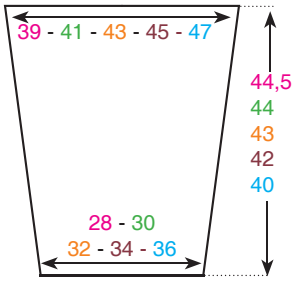

Les mesures indiquées sur les patrons sont en cm.

Diagramme point fantaisie

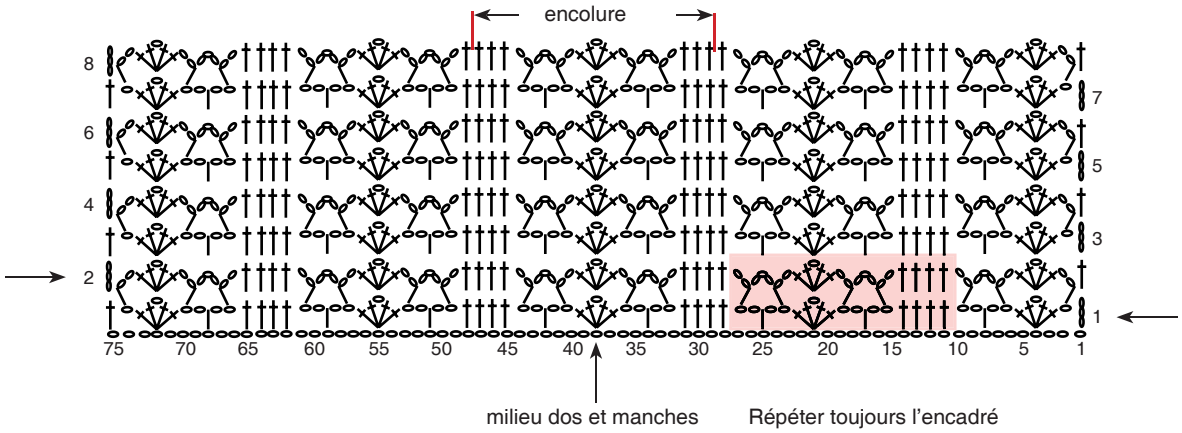

Sens de lecture ← rgs impairs

→ rgs pairs

= m. en l'air

= demi-bride

= bride