Gilet FIORINE

Qualités P. CHIC col. GAZELLE, GRIS CHINÉ FONCÉ -
P. STARLIGHT col. DORÉ
Expliqué du 34/36 au 50/52

Fiche 248 T24 325

4,5

Niveau Intermédiaire



060731
3665258425332

Photo non contractuelle

« **MODÈLES EXCLUSIFS** » toute reproduction commerciale est interdite sans autorisation spéciale de **PHILDAR**
PP YARNS & Co Editeur RCS 808 534 895 ©PHILDAR 2022

N° 4 LE GILET **FIORINE**

248 - T24 - 325

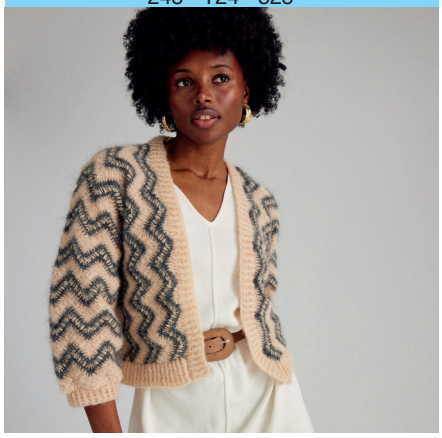

Niveau Intermédiaire

Crochet

ÉCHANTILLON INDISPENSABLE

2 motifs (soit 32 m.) de point fantaisie crochet n° 4,5 = 14 cm et 18 rgs = 19 cm

QUALITÉS	COLORIS	34/36	38/40	42/44	46/48	50/52
P. CHIC	GAZELLE	8	9	10	11	11
	GRIS CHINE FONCE	3	3	3	3	4
P. STARLIGHT	DORE	2	2	2	2	2

Ce modèle est composé de: 39 % Mohair - 25 % Laine - 18 % Coton - 12 % Polyamide - 4 % Polyester - 2 % Elasthanne

Pour le matériel, il vous faut:
Dans la gamme PPY:
1 crochet n° 4,5 (ou autre selon échantillon)
Des anneaux marqueurs
1 aig. à laine

Les points employés sont (vous pouvez vous reporter au lexique pour les points de base):
M. en l'air
M. coulée
M. serrée
Demi-bride
Bride
2 brides rabattues ensemble
3 brides rabattues ensemble
Double bride

5 brides rabattues ensemble: 1 jeté, piquer le crochet dans 1 m., ramener 1 boucle, 1 jeté, tirer le fil à travers les 2 premières boucles, répéter la séquence en **gras** encore 4 fois, 1 jeté et tirer le fil à travers les 5 dernières boucles se trouvant sur le crochet.

Noppe P. CHIC coloris GAZELLE: 1 jeté, piquer le crochet dans 1 m., ramener 1 boucle longue, répéter la séquence en **gras** encore 4 fois en piquant dans la même m., faire 1 jeté et tirer le fil à travers 9 boucles, 1 jeté et tirer le fil à travers les 2 dernières boucles se trouvant sur le crochet**.**

Point de côtes en brides:
1er rg: tout en brides.
2e rg: 1 bride, **1 bride relief prise par devant, 1 bride en relief prise par derrière** répéter la séquence en **gras** sur tout le rg et terminer par 1 bride.
3e rg: 1 bride, **1 bride relief prise par derrière, 1 bride en relief prise par devant** répéter la séquence en **gras** sur tout le rg et terminer par 1 bride.
Répéter les 2e et 3e rgs pour un nombre de m. impair ou répéter le 2e rg pour un nombre de m. pair.

Bride en relief prise par devant: faire 1 bride en piquant le crochet horizontalement par devant de droite à gauche derrière la tige de la bride du rg précédent.

Bride en relief prise par derrière: faire 1 bride en piquant le crochet horizontalement par derrière de droite à gauche devant la tige de la bride du rg précédent.

REALISATION DU MODELE

Dans l'explication, suivre les indications de couleur qui correspondent à la couleur de la taille que vous tricotez.

POUR CROCHETER LE DEMI-CORPS DROIT

Se commence par la manche.

Avec le crochet n° 4,5 et le coloris GAZELLE, préparer une chaînette de base de 64 m. en l'air et la laisser en attente, elle sera nécessaire pour augmenter les m. pour la couture des côtés.

Etape 1: Avec le crochet n° 4,5 et le coloris GAZELLE, faire une chaînette de base de 97 - 97 - 97 - 113 - 113 m. en l'air.

Etape 2: Travailler en point fantaisie (voir diagramme) en commençant par la 1ère m. du diagramme.
On a 6 - 6 - 6 - 7 - 7 motifs.

Etape 3: A 31,5 - 31,5 - 31,5 - 27,5 - 27,5 cm de hauteur totale, on a fait 1 rg - 1 rg - 1 rg - 3 rgs - 3 rgs coloris GAZELLE, augmenter de chaque côté pour la couture côté: 64 m. (en faisant des m. en l'air à la fin du rg et en utilisant la chaînette préparée pour l'autre côté).

On a 225 - 225 - 225 - 241 - 241 m. (soit 14 - 14 - 14 - 15 - 15 motifs).

Etape 4: A 50 - 52 - 54 - 52 - 54 cm de hauteur totale, arrêter à droite (pour le demi-devant):
1 x 112 m.
1 x 112 m.
1 x 112 m.
1 x 120 m.
1 x 120 m.

On a 113 - 113 - 113 - 121 - 121 m. pour le dos

Etape 5: A 57 - 59 - 61 - 59 - 61 cm de hauteur totale, on fait 1 rg coloris GAZELLE - 3 rgs coloris GAZELLE - 1 rg coloris DORE - 1 rg coloris GAZELLE - 3 rgs coloris GAZELLE, faire le rg de finition en coloris GAZELLE - GAZELLE - NOIR - GAZELLE - NOIR sur les motifs restants et arrêter le travail.

Etape 6: Avec le crochet n° 4,5 et le coloris GAZELLE - GAZELLE - NOIR - GAZELLE - NOIR, faire le rg de finition sur les motifs arrêtés pour le demi-devant.

Etape 7: Avec le crochet n° 4,5 et le GAZELLE, faire le rg de finition sur les motifs augmentés pour la couture côté.

Etape 8: Avec le crochet n° 4,5 et le GAZELLE, faire le rg de finition sur les motifs du départ de la manche.

POUR CROCHETER LE DEMI-CORPS GAUCHE

Faire le même travail en sens inverse.

POUR TERMINER LE MODELE
FAIRE L'ASSEMBLAGE

Etape 1: Réunir les 2 demi-corps par une couture surjet (= milieu dos).

Etape 2: Avec le crochet n° 4,5 et le coloris GAZELLE, travailler en point de côtes en brides (voir point employés) dans le bas de chaque manche en faisant 52 - 56 - 60 - 64 - 66 brides sur le 1er rg. Travailler pendant 3 - 3 - 3 - 4 - 4 cm puis arrêter le travail.

Etape 3: Plier la pièce obtenue en deux et faire les coutures des côtés et des dessous de manches.

Etape 4: Avec le crochet n° 4,5 et le coloris GAZELLE, travailler en point de côtes en brides (voir point employés) dans le bas du gilet en faisant 157 - 171 - 185 - 199 - 213 brides sur le 1er rg. Travailler pendant 4 - 5 - 6 - 4 - 5 cm puis arrêter le travail.

Etape 5: Avec le crochet n° 4,5 et le coloris GAZELLE, travailler en point de côtes en brides (voir point employés) le long des demi-devants et de l'encolure dos pendant 3 cm puis arrêter le travail.

Patron corps

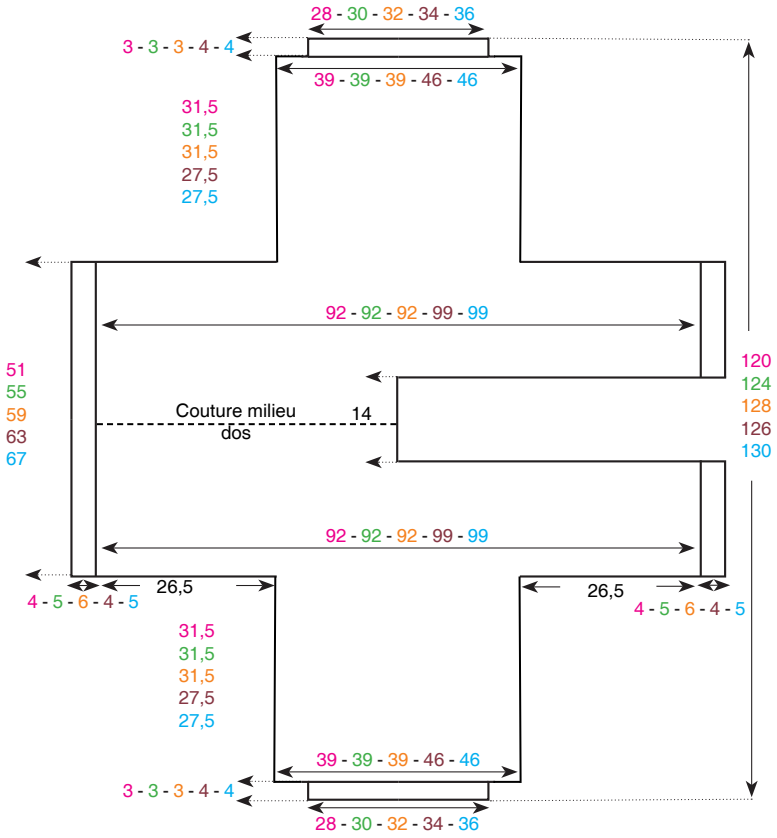

Les mesures indiquées sur le patron sont en cm

Diagramme point fantaisie

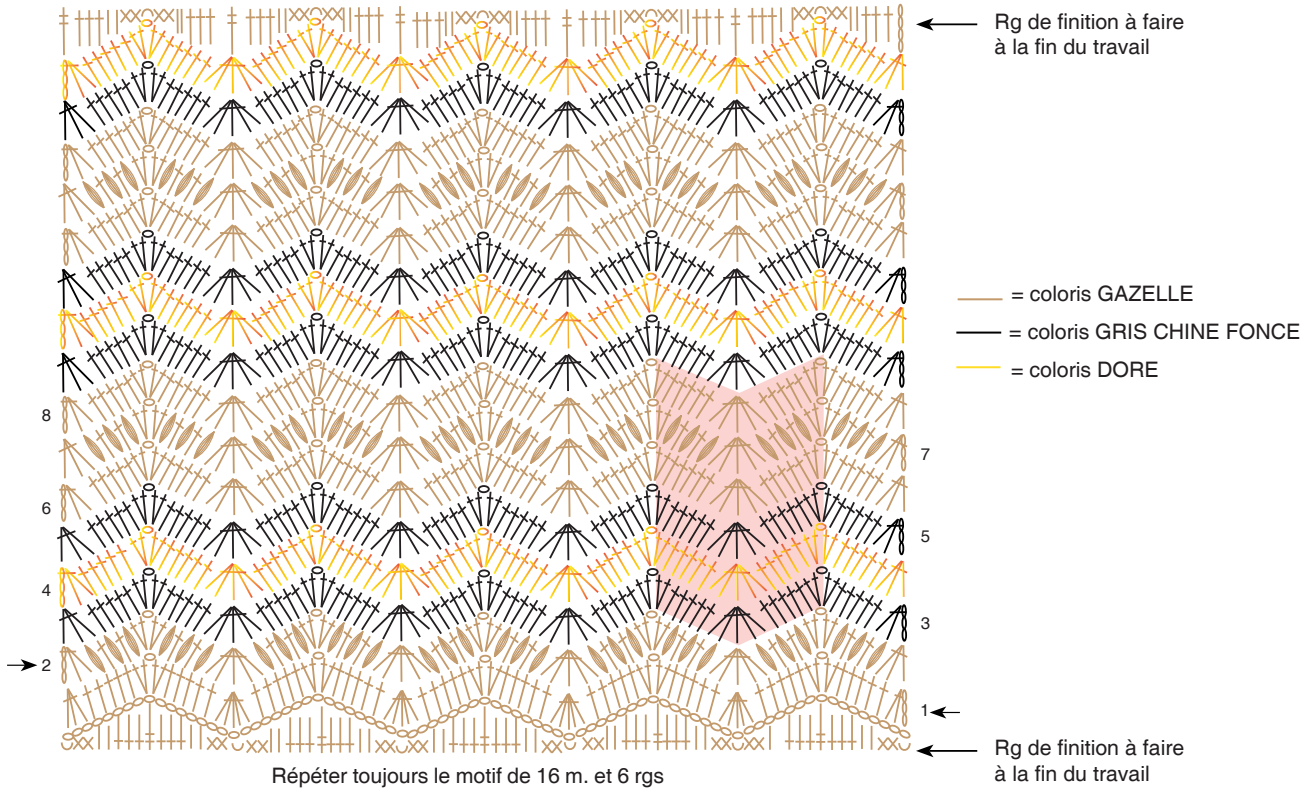

Répéter toujours le motif de 16 m. et 6 rgs

sens de lecture ← = rgs impairs → = rgs pairs

= m. en l'air
= m. coulée
= m. serrée
= demi-bride
= bride

ou = 2 brides rabattues ensemble
ou = 3 brides rabattues ensemble
= 5 brides rabattues ensemble

= noppe
= double bride