Gilet FARAH

Qualités P. INUIT col. ÉCRU - P. START col. ÉCRU
Expliqué en 34/40, 42/44 et 46/52

Fiche 248 T24 315

7

Niveau Intermédiaire



060733
3665258425370

Photo non contractuelle

« **MODÈLES EXCLUSIFS** » toute reproduction commerciale est interdite sans autorisation spéciale de **PHILDAR**
PP YARNS & Co Editeur RCS 808 534 895 ©PHILDAR 2022

N° 6 LE GILET **FARAH**

248 - T24 - 315

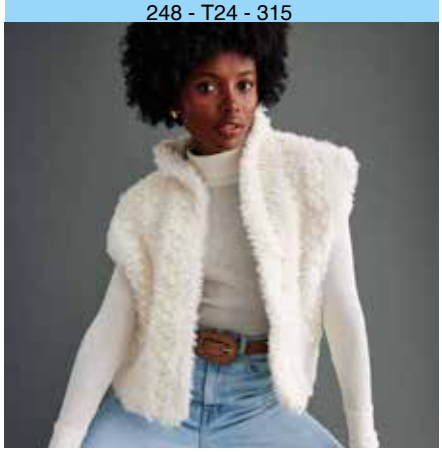

Niveau Intermédiaire

Crochet

ÉCHANTILLON INDISPENSABLE
17 brides P. INUIT crochet n° 7 = 20 cm
3 rgs de brides P. INUIT + 1 rg de noppes P. START crochet n° 7 = 8 cm
5 rgs de brides P. INUIT + 1 rg de noppes P. START crochet n° 7 = 11,5 cm

QUALITÉS	COLORIS	34/40	42/44	46/52
P. INUIT	ÉCRU	4	5	5
P. START	ÉCRU	3	3	3

Composition du modèle: 63 % Polyester - 19 % Laine - 15 % Acrylique - 3 % Alpaga

Pour le matériel, il vous faut:
Dans la gamme PPY:
1 crochet n° 7 (ou autre selon votre échantillon)
Des anneaux marqueurs
1 aig. à laine

Les points employés sont (vous pouvez vous reporter au lexique pour les points de base):
M. en l'air ou m. chaînette
Bride
2 brides rabattues ensemble

Noppe = 1 jeté, piquer le crochet dans 1 m., ramener 1 longue boucle, répéter la séquence en **gras** encore 4 fois, 1 jeté et tirer le fil à travers 10 boucles, 1 jeté et tirer le fil à travers les 2 dernières boucles se trouvant sur le crochet.
Rg de noppes en P. START: Se réalise toujours sur l'endr. du travail
3 m. en l'air pour la 1ère bride, **1 noppe, 1 bride**, répéter la séquence en **gras** sur tout le rg.

REALISATION DU MODELE

Dans l'explication, suivre les indications de couleur qui correspondent à la couleur de la taille que vous tricotez.

POUR RÉALISER LE CORPS

Attention, il faut couper le fil à chaque changement de qualité pour travailler le rg suivant.

Pour changer de qualité, en fin de rg, faire le dernier jeté de la dernière bride du rg par la qualité du rg suivant.

Etape 1: Avec le crochet n° 7 et la qualité P. INUIT, faire une chaînette de base de 51 - 53 - 55 m. en l'air.

Etape 2: Commencer par le demi-devant gauche.
Travailler en rayures de brides qualité P. INUIT et de rg de noppes qualité P. START (voir points employés).

Chaque rg débute par 3 m. en l'air, ces 3 m. comptant pour la 1ère bride du rg.

Travailler de la façon suivante:
2 rgs de brides P. INUIT,
1 rg de noppes P. START (voir points employés),
2 rgs de brides P. INUIT.

Etape 3: A 5 rgs de hauteur totale, former le col en laissant en attente à gauche: 1 x 6 m. (= couper le fil et passer les 6 premières m. pour commencer le rg suivant).
On a 45 - 47 - 49 m.

Etape 4: Continuer en rayures et former l'épaule en faisant 1 dim. à gauche (= 3 m. en l'air + 1 bride pour 2 brides rabattues ensemble) de la façon suivante:
1 rg de brides P. INUIT,
1 rg de noppes P. START (voir points employés),
3 - 5 - 5 rgs de brides P. INUIT en faisant 1 dim. à gauche sur les 1er et 3e rgs - 1er et 5e rgs - 1er et 5e rgs,
1 rg de noppes P. START (voir points employés),
3 rgs de brides P. INUIT en faisant 1 dim. à gauche sur les 1er et 3e rgs.
On a 41 - 43 - 45 m.

Etape 5: A 14 - 16 - 16 rgs de hauteur totale, former l'emmanchure en faisant le rg suivant comme suit:
travailler en noppes P. START sur les 23 premières m. puis faire 18 - 20 - 22 m. en l'air P. INUIT.
On a 41 - 43 - 45 m.

Etape 6: Continuer pour le dos.
Continuer en rayures et former l'épaule en faisant 1 augm. à gauche (= 3 m. en l'air + 1 bride sur la 1ère m.) de la façon suivante:
3 rgs de brides P. INUIT en faisant 1 augm. à gauche sur les 1er et 3e rgs,
1 rg de noppes P. START (voir points employés),
3 - 5 - 5 rgs de brides P. INUIT en faisant 1 augm. à gauche sur les 1er et 3e rgs - 1er et 5e rgs - 1er et 5e rgs,
1 rg de noppes P. START (voir points employés),
1 rg de brides P. INUIT.
On a 45 - 47 - 49 m.

Etape 7: A 24 - 28 - 28 rgs de hauteur totale, former le col en travaillant sur les 45 - 47 - 49 m. et sur les 6 m. laissées en attente au 5e rg.
On a 51 - 53 - 55 m.

Etape 8: Continuer en rayures pour le col de la façon suivante:
2 rgs de brides P. INUIT,
1 rg de noppes P. START (voir points employés),
3 - 3 - 5 rgs de brides P. INUIT,
1 rg de noppes P. START (voir points employés),
2 rgs de brides P. INUIT.

Etape 9: A 33 - 37 - 39 rgs de hauteur totale, former le col en laissant en attente à gauche: 1 x 6 m. (= couper le fil et passer les 6 premières m. pour commencer le rg suivant).
On a 45 - 47 - 49 m.

Etape 10: Continuer en rayures et former l'épaule en faisant 1 dim. à gauche (= 3 m. en l'air + 1 bride pour 2 brides rabattues ensemble) de la façon suivante:
1 rg de brides P. INUIT,
1 rg de noppes P. START (voir points employés),
3 - 5 - 5 rgs de brides P. INUIT en faisant 1 dim. à gauche sur les 1er et 3e rgs - 1er et 5e rgs - 1er et 5e rgs,
1 rg de noppes P. START (voir points employés),
3 rgs de brides P. INUIT en faisant 1 dim. à gauche sur les 1er et 3e rgs.
On a 41 - 43 - 45 m.

Etape 11: A 42 - 48 - 50 rgs de hauteur totale, former l'emmanchure en travaillant le rg suivant comme suit:
travailler en noppes P. START sur les 23 premières m. puis faire 18 - 20 - 22 m. en l'air P. INUIT.
On a 41 - 43 - 45 m.

Etape 12: Continuer pour le demi-devant droit.
Continuer en rayures et former l'épaule en faisant 1 augm. à gauche (= 3 m. en l'air + 1 bride sur la 1ère m.) de la façon suivante:
3 rgs de brides P. INUIT en faisant 1 augm. à gauche sur les 1er et 3e rgs,
1 rg de noppes P. START (voir points employés),
3 - 5 - 5 rgs de brides P. INUIT en faisant 1 augm. à gauche sur les 1er et 3e rgs - 1er et 5e rgs - 1er et 5e rgs,
1 rg de noppes P. START (voir points employés),
1 rg de brides P. INUIT.

On a 45 - 47 - 49 m.

Etape 13: A 52 - 60 - 62 rgs de hauteur totale, former le col en travaillant sur les 45 m. puis sur les 6 m. laissées en attente au 33e - 37e - 39e rg.
On a 51 - 53 - 55 m.

Etape 14: Continuer en rayures de la façon suivante:
2 rgs de brides en P. INUIT,
1 rg de noppes P. START (voir points employés),
2 rgs de brides P. INUIT.

Etape 15: A 57 - 65 - 67 rgs de hauteur totale, arrêter le travail.

POUR TERMINER LE MODELE FAIRE L'ASSEMBLAGE

Etape 1: Faire les coutures des épaules.

Patron dos et demi-devants

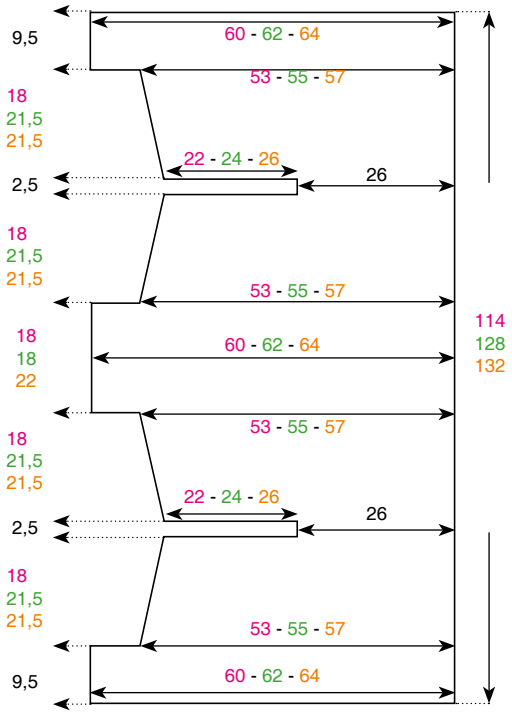

Les mesures indiquées sur le patron sont en cm.