Débardeur CALISTE

Qualité P. COUTURE ÉTÉ col. NUAGE
Expliqué du 34/36 au 50/52

Fiche 255 T25 056

Niveau Intermédiaire



061307
3665258443596

Photo non contractuelle

« **MODÈLES EXCLUSIFS** » toute reproduction commerciale est interdite sans autorisation spéciale de **PHILDAR**
PP YARNS & Co Editeur RCS 808 534 895 ©PHILDAR 2022

N° 1 LE DÉBARDEUR CALISTE

255 - T25 - 056

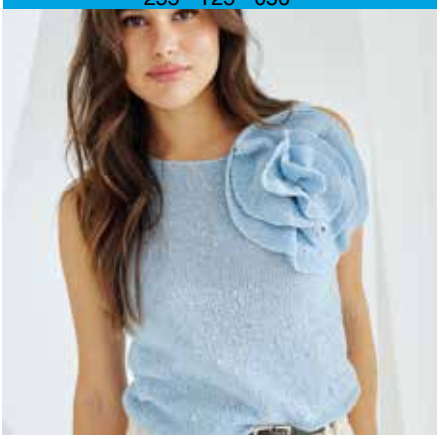

Niveau Intermédiaire

Tricot Aller-Retour

ÉCHANTILLON INDISPENSABLE
10 cm de jersey aig. n° 3 = 26 m. et 33 rgs

QUALITÉ	COLORIS	34/36	38/40	42/44	46/48	50/52
P. COUTURE ÉTÉ	NUAGE	5	5	6	6	7

Composition du modèle: 64% Coton - 34% Polyester - 2% Polyamide

Pour le matériel, il vous faut:
Dans la gamme PPY:
Des aig. n° 2,5 et n° 3 (ou autres selon votre échantillon)
1 crochet n° 2,5
1 aig. à laine

Les points employés sont:
Côtes 1/1
Jersey
Point mousse

M. serrée: piquer le crochet dans 1 m., ramener 1 boucle, 1 jeté, tirer le fil à travers les 2 boucles se trouvant sur le crochet.

REALISATION DU MODELE

Dans l'explication, suivre les indications de couleur qui correspondent à la couleur de la taille que vous tricotez.

POUR TRICOTER LE DOS

Etape 1: Avec les aig. n° 2,5, monter 118 - 126 - 136 - 146 - 162 m. et tricoter en côtes 1/1 pendant 6 cm.

Etape 2: Prendre les aig. n° 3 et continuer en jersey en faisant 1 augm. au début du 1er rg.
On a 119 - 127 - 137 - 147 - 163 m.

Etape 3: A 34 cm de hauteur totale, former les emmanchures en rabattant de chaque côté:
1 x 4 m. puis tous les 2 rgs: 1 x 3 m., 2 x 2 m., 2 x 1 m. et tous les 4 rgs: 3 x 1 m.
1 x 4 m. puis tous les 2 rgs: 1 x 3 m., 3 x 2 m., 2 x 1 m. et tous les 4 rgs: 3 x 1 m.
1 x 4 m. puis tous les 2 rgs: 2 x 3 m., 3 x 2 m., 3 x 1 m. et tous les 4 rgs: 3 x 1 m.
1 x 4 m. puis tous les 2 rgs: 1 x 4 m., 2 x 3 m., 3 x 2 m., 3 x 1 m. et tous les 4 rgs: 3 x 1 m.
1 x 5 m. puis tous les 2 rgs: 2 x 4 m., 2 x 3 m., 3 x 2 m., 3 x 1 m. et tous les 4 rgs: 3 x 1 m.
On a 87 - 91 - 93 - 95 - 101 m.

Etape 4: A 46 - 47 - 48 - 49 - 50 cm de hauteur totale, former l'encolure en rabattant les 11 - 11 - 11 - 13 - 13 m. centrales puis terminer un côté à la fois en rabattant côté encolure tous les 2 rgs: 1 x 4 m., 1 x 3 m., 2 x 2 m. et 4 x 1 m.

Etape 5: A 51 - 52 - 53 - 54 - 55 cm de hauteur totale, former l'épaule en rabattant côté emmanchure:
1 x 5 m. puis tous les 2 rgs: 3 x 6 m.
1 x 6 m. puis tous les 2 rgs: 2 x 6 m. et 1 x 7 m.
1 x 6 m. puis tous les 2 rgs: 1 x 6 m. et 2 x 7 m.
1 x 6 m. puis tous les 2 rgs: 1 x 6 m. et 2 x 7 m.
1 x 7 m. puis tous les 2 rgs: 2 x 7 m. et 1 x 8 m.

Terminer le second côté de l'encolure.

POUR TRICOTER LE DEVANT

Tricoter le devant comme le dos.

POUR TRICOTER LA FLEUR

Etape 1: Avec les aig. n° 3, monter 13 m. et tricoter en point mousse pendant 2 rgs puis former les «pétales» en travaillant en rgs raccourcis et en faisant des augm. de la façon suivante:

Astuces:
Quand on ne tricote pas sur toutes les m. pour les «rgs raccourcis», après avoir tourné le travail et avant de commencer à tricoter le rg pair, glisser la 1ère m. de l'aig. droite sur l'aig. gauche, passer le fil entre les aig. pour qu'il se trouve de l'autre côté, remettre la m. sur l'aig. droite (le fil entoure cette m.) et tricoter en point mousse.
Pour faire 1 augm. en fin de rg: tricoter jusqu'à ce qu'il reste 1 m. sur l'aig. gauche, faire 1 jeté et tricoter la dernière m.; au rg suivant, tricoter le jeté à l'endr. en piquant l'aig. dans le brin arrière.

Etape 2: Tricoter de la façon suivante:
2 rgs sur 11 m., 2 rgs sur 9 m., 2 rgs sur 7 m., 2 rgs sur 5 m., 2 rgs sur 3 m.
2 rgs sur ttes les m.
2 rgs sur 11 m., 2 rgs sur 9 m., 2 rgs sur 7 m., 2 rgs sur 5 m., 2 rgs sur 3 m.
1 rg en faisant 1 augm. en fin de rg (voir ci-dessus),
1 rg sur ttes les m.
Répéter la séquence en **gras** encore 1 fois.
On a 15 m.

Etape 3: Tricoter de la façon suivante:
2 rgs sur 13 m., 2 rgs sur 11 m., 2 rgs sur 9 m., 2 rgs sur 7 m., 2 rgs sur 5 m., 2 rgs sur 3 m.
2 rgs sur ttes les m.
2 rgs sur 13 m., 2 rgs sur 11 m., 2 rgs sur 9 m., 2 rgs sur 7 m., 2 rgs sur 5 m., 2 rgs sur 3 m.
1 rg en faisant 1 augm. en fin de rg (voir ci-dessus),
1 rg sur ttes les m.
Répéter la séquence en **gras** encore 1 fois.
On a 17 m.

Etape 4: Tricoter de la façon suivante:
2 rgs sur 15 m., 2 rgs sur 13 m., 2 rgs sur 11 m., 2 rgs sur 9 m., 2 rgs sur 7 m., 2 rgs sur 5 m., 2 rgs sur 3 m.
2 rgs sur ttes les m.
2 rgs sur 15 m., 2 rgs sur 13 m., 2 rgs sur 11 m., 2 rgs sur 9 m., 2 rgs sur 7 m., 2 rgs sur 5 m., 2 rgs sur 3 m.
1 rg en faisant 1 augm. en fin de rg (voir ci-dessus),
1 rg sur ttes les m.
Répéter la séquence en **gras** encore 1 fois.
On a 19 m.

Etape 5: Tricoter de la façon suivante:
2 rgs sur 17 m., 2 rgs sur 15 m., 2 rgs sur 13 m., 2 rgs sur 11 m., 2 rgs sur 9 m., 2 rgs sur 7 m., 2 rgs sur 5 m., 2 rgs sur 3 m.
2 rgs sur ttes les m.
2 rgs sur 17 m., 2 rgs sur 15 m., 2 rgs sur 13 m., 2 rgs sur 11 m., 2 rgs sur 9 m., 2 rgs sur 7 m., 2 rgs sur 5 m., 2 rgs sur 3 m.
1 rg en faisant 1 augm. en fin de rg (voir ci-dessus),
1 rg sur ttes les m.
Répéter la séquence en **gras** encore 1 fois.
On a 21 m.

Etape 6: Tricoter de la façon suivante:
2 rgs sur 19 m., 2 rgs sur 17 m., 2 rgs sur 15 m., 2 rgs sur 13 m., 2 rgs sur 11 m., 2 rgs sur 9 m., 2 rgs sur 7 m., 2 rgs sur 5 m.
2 rgs sur ttes les m.

2 rgs sur 19 m., 2 rgs sur 17 m., 2 rgs sur 15 m., 2 rgs sur 13 m., 2 rgs sur 11 m., 2 rgs sur 9 m., 2 rgs sur 7 m., 2 rgs sur 5 m.
1 rg en faisant 1 augm. en fin de rg (voir ci-dessus),
1 rg sur ttes les m.
Répéter la séquence en **gras** encore 1 fois.
On a 23 m.

Etape 7: Tricoter de la façon suivante:
2 rgs sur 21 m., 2 rgs sur 19 m., 2 rgs sur 17 m., 2 rgs sur 15 m., 2 rgs sur 13 m., 2 rgs sur 11 m., 2 rgs sur 9 m., 2 rgs sur 7 m., 2 rgs sur 5 m.
2 rgs sur ttes les m.
2 rgs sur 21 m., 2 rgs sur 19 m., 2 rgs sur 17 m., 2 rgs sur 15 m., 2 rgs sur 13 m., 2 rgs sur 11 m., 2 rgs sur 9 m., 2 rgs sur 7 m., 2 rgs sur 5 m.
1 rg en faisant 1 augm. en fin de rg (voir ci-dessus),
1 rg sur ttes les m.
Répéter la séquence en **gras** encore 1 fois.
On a 25 m.

Etape 8: Tricoter de la façon suivante:
2 rgs sur 23 m., 2 rgs sur 21 m., 2 rgs sur 19 m., 2 rgs sur 17 m., 2 rgs sur 15 m., 2 rgs sur 13 m., 2 rgs sur 11 m., 2 rgs sur 9 m., 2 rgs sur 7 m.
2 rgs sur ttes les m.
2 rgs sur 23 m., 2 rgs sur 21 m., 2 rgs sur 19 m., 2 rgs sur 17 m., 2 rgs sur 15 m., 2 rgs sur 13 m., 2 rgs sur 11 m., 2 rgs sur 9 m., 2 rgs sur 7 m.
1 rg en faisant 1 augm. en fin de rg (voir ci-dessus),
1 rg sur ttes les m.
Répéter la séquence en **gras** encore 1 fois.
On a 27 m.

Etape 9: Tricoter de la façon suivante:
2 rgs sur 25 m., 2 rgs sur 23 m., 2 rgs sur 21 m., 2 rgs sur 19 m., 2 rgs sur 17 m., 2 rgs sur 15 m., 2 rgs sur 13 m., 2 rgs sur 11 m., 2 rgs sur 9 m., 2 rgs sur 7 m.
2 rgs sur ttes les m.
2 rgs sur 25 m., 2 rgs sur 23 m., 2 rgs sur 21 m., 2 rgs sur 19 m., 2 rgs sur 17 m., 2 rgs sur 15 m., 2 rgs sur 13 m., 2 rgs sur 11 m., 2 rgs sur 9 m., 2 rgs sur 7 m.
1 rg en faisant 1 augm. en fin de rg (voir ci-dessus),
1 rg sur ttes les m.
Répéter la séquence en **gras** encore 1 fois.
On a 29 m.

Etape 10: Tricoter de la façon suivante:
2 rgs sur 27 m., 2 rgs sur 25 m., 2 rgs sur 23 m., 2 rgs sur 21 m., 2 rgs sur 19 m., 2 rgs sur 17 m., 2 rgs sur 15 m., 2 rgs sur 13 m., 2 rgs sur 11 m., 2 rgs sur 9 m.
2 rgs sur ttes les m.
2 rgs sur 27 m., 2 rgs sur 25 m., 2 rgs sur 23 m., 2 rgs sur 21 m., 2 rgs sur 19 m., 2 rgs sur 17 m., 2 rgs sur 15 m., 2 rgs sur 13 m., 2 rgs sur 11 m., 2 rgs sur 9 m.
1 rg en faisant 1 augm. en fin de rg (voir ci-dessus),
1 rg sur ttes les m.
Répéter la séquence en **gras** encore 1 fois.
On a 31 m.

Etape 11: Tricoter de la façon suivante:
2 rgs sur 29 m., 2 rgs sur 27 m., 2 rgs sur 25 m., 2 rgs sur 23 m., 2 rgs sur 21 m., 2 rgs sur 19 m., 2 rgs sur 17 m., 2 rgs sur 15 m., 2 rgs sur 13 m., 2 rgs sur 11 m., 2 rgs sur 9 m.
2 rgs sur ttes les m.
2 rgs sur 29 m., 2 rgs sur 27 m., 2 rgs sur 25 m., 2 rgs sur 23 m., 2 rgs sur 21 m., 2 rgs sur 19 m., 2 rgs sur 17 m., 2 rgs sur 15 m., 2 rgs sur 13 m., 2 rgs sur 11 m., 2 rgs sur 9 m.
1 rg en faisant 1 augm. en fin de rg (voir ci-dessus),
1 rg sur ttes les m.
Répéter la séquence en **gras** encore 1 fois.
On a 33 m.

Etape 12: Tricoter de la façon suivante:
2 rgs sur 31 m., 2 rgs sur 29 m., 2 rgs sur 27 m., 2 rgs sur 25 m., 2 rgs sur 23 m., 2 rgs sur 21 m., 2 rgs sur 19 m., 2 rgs sur 17 m., 2 rgs sur 15 m., 2 rgs sur 13 m., 2 rgs sur 11 m.
2 rgs sur ttes les m.
2 rgs sur 31 m., 2 rgs sur 29 m., 2 rgs sur 27 m., 2 rgs sur 25 m., 2 rgs sur 23 m., 2 rgs sur 21 m., 2 rgs sur 19 m., 2 rgs sur 17 m., 2 rgs sur 15 m., 2 rgs sur 13 m., 2 rgs sur 11 m.
1 rg en faisant 1 augm. en fin de rg (voir ci-dessus),
1 rg sur ttes les m.
Répéter la séquence en **gras** encore 1 fois.
On a 35 m.

Etape 13: Tricoter de la façon suivante:
2 rgs sur 33 m., 2 rgs sur 31 m., 2 rgs sur 29 m., 2 rgs sur 27 m., 2 rgs sur 25 m., 2 rgs sur 23 m., 2 rgs sur 21 m., 2 rgs sur 19 m., 2 rgs sur 17 m., 2 rgs sur 15 m., 2 rgs sur 13 m., 2 rgs sur 11 m.
2 rgs sur ttes les m.
2 rgs sur 33 m., 2 rgs sur 31 m., 2 rgs sur 29 m., 2 rgs sur 27 m., 2 rgs sur 25 m., 2 rgs sur 23 m., 2 rgs sur 21 m., 2 rgs sur 19 m., 2 rgs sur 17 m., 2 rgs sur 15 m., 2 rgs sur 13 m., 2 rgs sur 11 m.
1 rg en faisant 1 augm. en fin de rg (voir ci-dessus),
1 rg sur ttes les m.
Répéter la séquence en **gras** encore 1 fois.
On a 37 m.

Etape 14: Tricoter de la façon suivante:
2 rgs sur 35 m., 2 rgs sur 33 m., 2 rgs sur 31 m., 2 rgs sur 29 m., 2 rgs sur 27 m., 2 rgs sur 25 m., 2 rgs sur 23 m., 2 rgs sur 21 m., 2 rgs sur 19 m., 2 rgs sur 17 m., 2 rgs sur 15 m., 2 rgs sur 13 m.
2 rgs sur ttes les m.
2 rgs sur 35 m., 2 rgs sur 33 m., 2 rgs sur 31 m., 2 rgs sur 29 m., 2 rgs sur 27 m., 2 rgs sur 25 m., 2 rgs sur 23 m., 2 rgs sur 21 m., 2 rgs sur 19 m., 2 rgs sur 17 m., 2 rgs sur 15 m., 2 rgs sur 13 m.
1 rg en faisant 1 augm. en fin de rg (voir ci-dessus),
1 rg sur ttes les m.
Répéter la séquence en **gras** encore 1 fois.
On a 39 m.

Etape 15: Tricoter de la façon suivante:
2 rgs sur 35 m., 2 rgs sur 33 m., 2 rgs sur 31 m., 2 rgs sur 29 m., 2 rgs sur 27 m., 2 rgs sur 25 m., 2 rgs sur 23 m., 2 rgs sur 21 m., 2 rgs sur 19 m., 2 rgs sur 17 m., 2 rgs sur 15 m., 2 rgs sur 13 m.
2 rgs sur ttes les m.
Répéter la séquence en **gras** encore 5 fois.

Etape 16: Rabattre les m.

POUR TERMINER LE MODELE FAIRE L'ASSEMBLAGE

Etape 1: Faire les coutures des épaules.

Etape 2: Faire les coutures des côtés.

Etape 3: Avec le crochet n° 2,5, faire 1 rg de m. serrées (voir points employés) autour de l'encolure et autour des emmanchures.

Etape 4: Passer 1 fil le long de la plus petite lisière de la fleur et serrer. Enrouler la fleur sur elle-même en faisant plusieurs tours. Passer un fil dans chaque tour pour les faire «volanter». Coudre la fleur sur le devant (voir photo).

Patron dos et devant

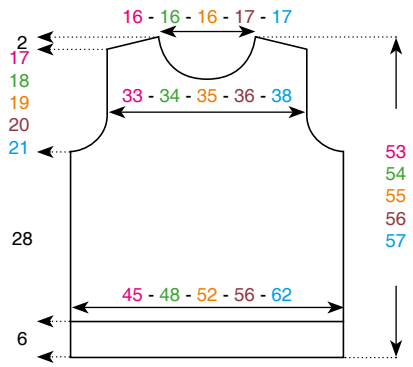

Les mesures indiquées sur les patrons sont en cm.