Gilet CORALY

Qualité P. ROMANCE col. ROUGE
Expliqué du 34/36 au 50/52

Fiche 255 T25 038

Niveau Facile



061308
3665258443619

Photo non contractuelle

« **MODÈLES EXCLUSIFS** » toute reproduction commerciale est interdite sans autorisation spéciale de **PHILDAR**
PP YARNS & Co Editeur RCS 808 534 895 ©PHILDAR 2022

N° 2 a et b LE GILET **CORALY**

255 - T25 - 038

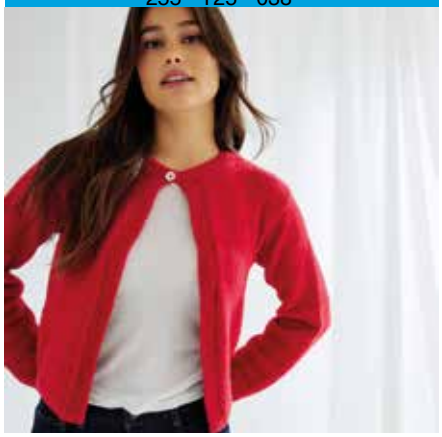

Niveau Facile

Tricot Aller-Retour

Pour obtenir les bonnes dimensions de votre modèle, vous devez réaliser un échantillon:
En jersey avec les aiguilles n°4 et compter 21 m. et 29 rgs pour un carré de 10 cm de large sur 10 cm de haut.

Pour réaliser ce modèle, il vous faut (en nombre de pelotes):

QUALITÉ	COLORIS	34/36	38/40	42/44	46/48	50/52
P. ROMANCE	ROUGE ou CIEL	11	12	13	14	15

Ce modèle est composé de: 100 % Polyamide

Pour le matériel, il vous faut:
Dans la gamme PPY:
Des aiguilles n° 3,5 et n° 4
Des anneaux marqueurs
1 aiguille à laine
1 bouton Ø 18 mm réf.: 054604 1264 09

Les points employés sont:
Côtes 1/1
Jersey endroit

REALISATION DU MODELE

Dans l'explication, suivre les indications de couleur qui correspondent à la couleur de la taille que vous tricotez.

POUR TRICOTER LE DOS

Etape 1: Avec les aiguilles n° 3,5, monter 95 - 101 - 109 - 117 - 131 mailles.

Etape 2: Tricoter en côtes 1/1 c'est-à-dire alterner 1 maille endroit et 1 maille envers jusqu'à la fin du rang. On termine par 1 maille endroit.
Pour tous les rangs suivants, tricoter les mailles comme elles se présentent c'est-à-dire faire 1 maille endroit au-dessus d'1 maille endroit et 1 maille envers au-dessus d'1 maille envers.

Tricoter en côtes 1/1 jusqu'à obtenir 3 cm de hauteur totale.

Etape 3: Prendre les aiguilles n° 4 et tricoter 1 rang de mailles endroit en ajoutant 1 maille à la fin du rang.

On a 96 - 102 - 110 - 118 - 132 mailles.

Tricoter 1 rang de mailles envers.

Etape 4: Tricoter en jersey c'est-à-dire tricoter 1 rang de mailles endroit et 1 rang de mailles envers. Répéter toujours ces 2 rangs.

Tricoter en jersey jusqu'à obtenir une hauteur totale de 30 cm.

Etape 5: Former les emmanchures de la façon suivante:
Rabattre les 10 premières mailles et terminer le rang.
Répéter cela sur le rang suivant.

Il reste 76 - 82 - 90 - 98 - 112 mailles.

Continuer de tricoter en jersey jusqu'à obtenir une hauteur totale de 48 - 49 - 50 - 51 - 52 cm.

Etape 6: Rabattre toutes les mailles.

Etape 7: Prendre 2 anneaux marqueurs et en placer 1 après la 21e - 24e - 28e - 31e - 38e maille de chaque extrémité, on repère ainsi la fin de la couture des épaules.

POUR TRICOTER LE DEMI-DEVANT DROIT

Etape 1: Avec les aiguilles n° 3,5, monter 45 - 47 - 51 - 55 - 63 mailles.

Etape 2: Tricoter en côtes 1/1 en commençant le 1er rang par 2 mailles endroit. On termine par 1 maille envers.

Tricoter en côtes 1/1 jusqu'à obtenir 3 cm de hauteur totale.

Etape 3: Prendre les aiguilles n° 4 et tricoter 1 rang de mailles endroit en ajoutant 1 - 1 - 1 maille à la fin du rang.

On a 45 - 48 - 52 - 56 - 63 mailles.

Tricoter 1 rang de mailles envers.

Etape 4: Tricoter en jersey jusqu'à obtenir une hauteur totale de 30 cm.

Etape 5: Former l'emmanchure à gauche de la façon suivante:
Tricoter 1 rang.
Rabattre 10 mailles sur le rang de mailles envers et terminer le rang.

Il reste 35 - 38 - 42 - 46 - 53 mailles.

Continuer de tricoter en jersey jusqu'à obtenir une hauteur totale de 42 - 43 - 44 - 45 - 46 cm.

Etape 6: Former l'encolure à droite de la façon suivante:
Rabattre 5 mailles sur le rang de mailles endroit et terminer le rang.
Tricoter 1 rang.
Rabattre 3 mailles sur le rang de mailles endroit et terminer le rang.
Tricoter 1 rang.
Rabattre 2 mailles sur le rang de mailles endroit et terminer le rang.
Tricoter 1 rang.
Répéter la séquence en **gras** encore 1 fois.
Rabattre 1 maille sur le rang de mailles endroit et terminer le rang.
Tricoter 3 rangs.
Rabattre 1 maille sur le rang de mailles endroit et terminer le rang.
Tricoter 5 rangs.
Rabattre les 21 dernières mailles.
Rabattre 5 mailles sur le rang de mailles endroit et terminer le rang.
Tricoter 1 rang.
Rabattre 3 mailles sur le rang de mailles endroit et terminer le rang.
Tricoter 1 rang.
Rabattre 2 mailles sur le rang de mailles endroit et terminer le rang.
Tricoter 1 rang.
Répéter la séquence en **gras** encore 1 fois.
Rabattre 1 maille sur le rang de mailles endroit et terminer le rang.
Tricoter 3 rangs.
Rabattre 1 maille sur le rang de mailles endroit et terminer le rang.
Tricoter 5 rangs.
Rabattre les 24 dernières mailles.
Rabattre 5 mailles sur le rang de mailles endroit et terminer le rang.
Tricoter 1 rang.
Rabattre 3 mailles sur le rang de mailles endroit et terminer le rang.
Tricoter 1 rang.
Rabattre 2 mailles sur le rang de mailles endroit et terminer le rang.
Tricoter 1 rang.
Répéter la séquence en **gras** encore 1 fois.
Rabattre 1 maille sur le rang de mailles endroit et terminer le rang.
Tricoter 3 rangs.
Rabattre 1 maille sur le rang de mailles endroit et terminer le rang.
Tricoter 5 rangs.
Rabattre les 28 dernières mailles.
Rabattre 6 mailles sur le rang de mailles endroit et terminer le rang.
Tricoter 1 rang.
Rabattre 3 mailles sur le rang de mailles endroit et terminer le rang.
Tricoter 1 rang.

Rabattre 2 mailles sur le rang de mailles endroit et terminer le rang.
Tricoter 1 rang.
Répéter la séquence en **gras** encore 1 fois.
Rabattre 1 maille sur le rang de mailles endroit et terminer le rang.
Tricoter 3 rangs.
Rabattre 1 maille sur le rang de mailles endroit et terminer le rang.
Tricoter 5 rangs.
Rabattre les 31 dernières mailles.
Rabattre 6 mailles sur le rang de mailles endroit et terminer le rang.
Tricoter 1 rang.
Rabattre 3 mailles sur le rang de mailles endroit et terminer le rang.
Tricoter 1 rang.
Rabattre 2 mailles sur le rang de mailles endroit et terminer le rang.
Tricoter 1 rang.
Répéter la partie en **gras** encore 1 fois.
Rabattre 1 maille sur le rang de mailles endroit et terminer le rang.
Tricoter 3 rangs.
Rabattre 1 maille sur le rang de mailles endroit et terminer le rang.
Tricoter 5 rangs.
Rabattre les 38 dernières mailles.

POUR TRICOTER LE DEMI-DEVANT GAUCHE

Etape 1: Avec les aiguilles n° 3,5, monter 45 - 47 - 51 - 55 - 63 mailles.

Etape 2: Tricoter en côtes 1/1 en commençant le 1er rang par 1 maille envers. On termine par 2 mailles endroit.

Tricoter en côtes 1/1 jusqu'à obtenir 3 cm de hauteur totale.

Etape 3: Prendre les aiguilles n° 4 et tricoter 1 rang de mailles endroit en ajoutant 1 - 1 - 1 maille au début du rang.

On a 45 - 48 - 52 - 56 - 63 mailles.

Tricoter 1 rang de mailles envers.

Etape 4: Tricoter en jersey jusqu'à obtenir une hauteur totale de 30 cm.

Etape 5: Former l'emmanchure à droite de la façon suivante:
Rabattre les 10 premières mailles et terminer le rang.

Il reste 35 - 38 - 42 - 46 - 53 mailles.

Continuer de tricoter en jersey jusqu'à obtenir une hauteur totale de 42 - 43 - 44 - 45 - 46 cm.

Etape 6: Former l'encolure à gauche de la façon suivante:
Tricoter 1 rang.
Rabattre 5 mailles sur le rang de mailles envers et terminer le rang.
Tricoter 1 rang.
Rabattre 3 mailles sur le rang de mailles envers et terminer le rang.
Tricoter 1 rang.
Rabattre 2 mailles sur le rang de mailles envers et terminer le rang.
Tricoter 1 rang.
Répéter la séquence en **gras** encore 1 fois.
Rabattre 1 maille sur le rang de mailles envers et terminer le rang.
Tricoter 3 rangs.
Rabattre 1 maille sur le rang de mailles envers et terminer le rang.
Tricoter 4 rangs.
Rabattre les 21 dernières mailles.
Rabattre 5 mailles sur le rang de mailles envers et terminer le rang.
Tricoter 1 rang.
Rabattre 3 mailles sur le rang de mailles envers et terminer le rang.
Tricoter 1 rang.
Rabattre 2 mailles sur le rang de mailles envers et terminer le rang.
Tricoter 1 rang.
Répéter la séquence en **gras** encore 1 fois.
Rabattre 1 maille sur le rang de mailles envers et terminer le rang.
Tricoter 3 rangs.
Rabattre 1 maille sur le rang de mailles envers et terminer le rang.
Tricoter 4 rangs.
Rabattre les 24 dernières mailles.
Rabattre 5 mailles sur le rang de mailles envers et terminer le rang.
Tricoter 1 rang.
Rabattre 3 mailles sur le rang de mailles envers et terminer le rang.
Tricoter 1 rang.
Rabattre 2 mailles sur le rang de mailles envers et terminer le rang.
Tricoter 1 rang.
Répéter la séquence en **gras** encore 1 fois.
Rabattre 1 maille sur le rang de mailles envers et terminer le rang.
Tricoter 3 rangs.
Rabattre 1 maille sur le rang de mailles envers et terminer le rang.
Tricoter 4 rangs
Rabattre les 28 dernières mailles.
Rabattre 6 mailles sur le rang de mailles envers et terminer le rang.
Tricoter 1 rang.
Rabattre 3 mailles sur le rang de mailles envers et terminer le rang.
Tricoter 1 rang.
Rabattre 2 mailles sur le rang de mailles envers et terminer le rang.
Tricoter 1 rang.
Répéter la séquence en **gras** encore 1 fois.
Rabattre 1 maille sur le rang de mailles envers et terminer le rang.
Tricoter 3 rangs.
Rabattre 1 maille sur le rang de mailles envers et terminer le rang.
Tricoter 4 rangs.
Rabattre les 31 dernières mailles.
Rabattre 6 mailles sur le rang de mailles envers et terminer le rang.
Tricoter 1 rang.
Rabattre 3 mailles sur le rang de mailles envers et terminer le rang.
Tricoter 1 rang.
Rabattre 2 mailles sur le rang de mailles envers et terminer le rang.
Tricoter 1 rang.
Répéter la séquence en **gras** encore 1 fois.
Rabattre 1 maille sur le rang de mailles envers et terminer le rang.
Tricoter 3 rangs.
Rabattre 1 maille sur le rang de mailles envers et terminer le rang.
Tricoter 4 rangs.
Rabattre les 38 dernières mailles.

POUR TRICOTER LES MANCHES

Etape 1: Avec les aiguilles n° 3,5, monter 50 - 54 - 58 - 62 - 66 mailles.

Etape 2: Tricoter en côtes 1/1 jusqu'à obtenir 3 cm de hauteur totale.

Etape 3: Prendre les aiguilles n° 4 et tricoter en jersey en ajoutant 1 maille au début et à la fin des:
11e, 21e, 31e, 41e, 51e, 61e, 71e, 81e, 91e, 101e, 111e, 121e, 131e rangs.
11e, 21e, 31e, 41e, 51e, 61e, 71e, 81e, 91e, 101e, 111e, 121e, 129e rangs.
11e, 21e, 31e, 41e, 51e, 61e, 71e, 81e, 91e, 101e, 111e, 119e, 127e rangs.
11e, 21e, 31e, 41e, 51e, 61e, 71e, 81e, 91e, 99e, 107e, 115e, 123e rangs.
11e, 21e, 31e, 41e, 51e, 61e, 69e, 77e, 85e, 93e, 101e, 109e, 117e rangs.

On obtient un total de 76 - 80 - 84 - 88 - 92 mailles.

Continuer de tricoter en jersey jusqu'à obtenir une hauteur totale de 50,5 - 50 - 49 - 48 - 46 cm.

Etape 4: Prendre 2 anneaux marqueurs et en placer 1 sur la première maille et 1 sur la dernière maille du rang.

Continuer de tricoter en jersey jusqu'à obtenir une hauteur totale de 55,5 - 55 - 54 - 53 - 51 cm.

Etape 5: Rabattre toutes les mailles.

Repérer le milieu de la manche et placer 1 anneau marqueur (point M).

Tricoter la seconde manche de la même façon.

POUR TRICOTER LES BANDES DE BOUTONNAGE

Etape 1: Avec les aiguilles n° 3,5, monter 125 - 127 - 131 - 133 - 135 mailles.

Etape 2: Tricoter en côtes 1/1 en commençant le 1er rang par 2 mailles endroit. On termine par 2 mailles endroit.

Tricoter en côtes 1/1 jusqu'à obtenir 3 cm de hauteur totale.

Etape 3: Rabattre toutes les mailles telles qu'elles se présentent c'est-à-dire rabattre à l'endroit les mailles endroit et à l'envers les mailles envers.

Tricoter une seconde bande de la même façon.

POUR TRICOTER LA BANDE D'ENCOLURE

Etape 1: Avec les aiguilles n° 3,5, monter 103 - 103 - 103 - 107 - 107 mailles.

Etape 2: Tricoter en côtes 1/1 en commençant le 1er rang par 2 mailles endroit. On termine par 2 mailles endroit.

Tricoter 5 rangs.

Etape 3: Former 1 boutonnière de la façon suivante:
Tricoter 4 mailles, rabattre la maille suivante et terminer le rang.
Au rang suivant, ajouter 1 maille au-dessus de la boutonnière formée par la maille rabattue au rang précédent.

Tricoter en côtes 1/1 sur toutes les mailles jusqu'à obtenir 3 cm de hauteur totale.

Etape 4: Rabattre toutes les mailles telles qu'elles se présentent c'est-à-dire rabattre à l'endroit les mailles endroit et à l'envers les mailles envers.

POUR TERMINER LE MODELE FAIRE L'ASSEMBLAGE

Etape 1: Placer le dos et les demi-devants endroit contre endroit et assembler les épaules jusqu'aux anneaux marqueurs en faisant une couture à points arrière en suivant les traits verts des patrons.

Etape 2: Placer une manche dans l'emmanchure du dos et du demi-devant. Placer le côté endroit de la manche sur l'endroit du corps. Placer le point M de la manche sur celui de la couture d'épaule. Assembler la manche par une couture à points arrière en suivant les traits rouges des patrons. Assembler l'autre manche de la même façon.

Etape 3: Fermer les côtés du dos et des demi-devants par une couture invisible en suivant les traits bleus des patrons.

Etape 4: Fermer le dessous de chaque manche de la même façon en suivant les traits jaunes du patron.

Etape 5: Coudre les bandes de boutonnage à plat à points cachés le long des demi-devants.

Etape 6: Coudre la bande d'encolure à plat à points cachés autour de l'encolure et sur les bandes de boutonnage.

Etape 7: Coudre le bouton sur la bande d'encolure du demi-devant gauche.

Patron du dos

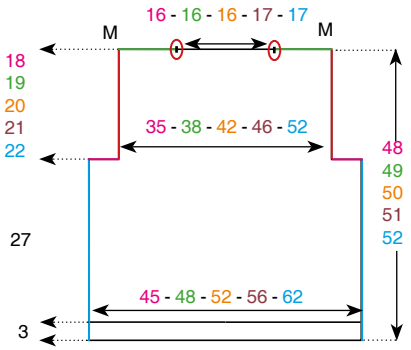

Patron des demi-devants

demi-devant droit

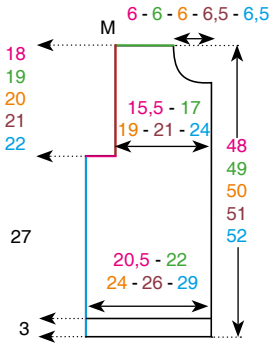

demi-devant gauche

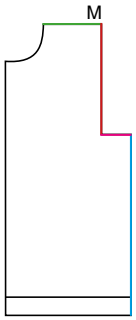

Patron des manches

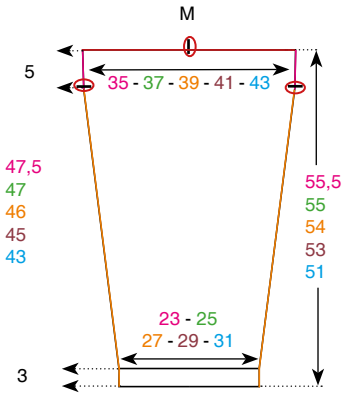

Les mesures indiquées sur les patrons sont en cm

= anneau marqueur

M = milieu de la manche et couture épaule