Gilet HANIA

Qualité P. KOALA col. ÉCRU
Expliqué du 34/36 au 50/52

Fiche 259 T25 144

4

Niveau Facile



061941
3665258461590

Photo non contractuelle

« **MODÈLES EXCLUSIFS** » toute reproduction commerciale est interdite sans autorisation spéciale de **PHILDAR**
PP YARNS & Co Editeur RCS 808 534 895 ©PHILDAR 2022

N° 8 LE GILET **HANIA**

259 - T25 - 144

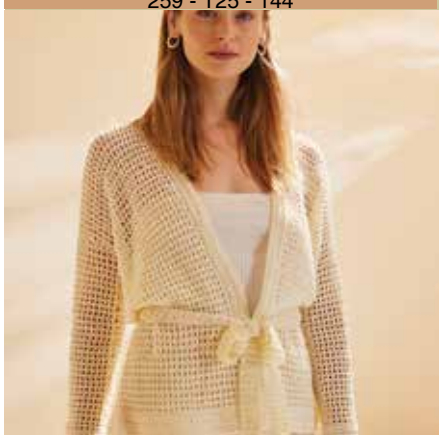

Niveau Facile

Crochet

Pour obtenir les bonnes dimensions de votre modèle, vous devez réaliser un échantillon:
En grille de brides avec le crochet n° 4 et compter 21 mailles et 10 rangs pour un carré de 10 cm de large sur 10 cm de haut.

Pour réaliser ce modèle, il vous faut (en nombre de pelotes):

QUALITÉ	COLORIS	34/36	38/40	42/44	46/48	50/52
P. KOALA	ÉCRU	11	12	13	13	14

Ce modèle est composé de: 100 % Lyocell

Pour le matériel, il vous faut:
1 crochet n° 4
Des anneaux marqueurs
1 aiguille à laine

Les points employés sont:
m. en l'air ou m. chaînette
Demi-bride
Grille de brides

REALISATION DU MODELE

Dans l'explication, suivre les indications de couleur qui correspondent à la couleur de la taille que vous tricotez.

POUR CROCHETER LE DOS

Etape 1: Avec le crochet n° 4, faire une chaînette de 105 - 109 - 117 - 125 - 135 mailles en l'air.

Etape 2: Faire 2 mailles en l'air puis faire une demi-bride sur la 4e maille de la chaînette en partant du crochet. Pour faire une demi-bride, faire 1 jeté (= poser le fil sur le crochet), piquer le crochet dans une maille, ramener le fil, on a 3 boucles sur le crochet. Faire 1 jeté et passer le fil à travers les boucles.
On a fait une demi-bride.
Faire des demi-brides jusqu'à la fin de la chaînette.
On a fait 1 rang de demi-brides.

Chaque rang de demi-brides débute par 2 mailles en l'air, ces mailles comptant pour la 1ère demi-bride du rang.
Répéter ce rang encore 4 fois.

Etape 3: Crocheter encore 1 rang de demi-brides en répartissant 16 - 18 - 20 - 20 - 22 augmentations de la façon suivante:
3 demi-brides, **2 demi-brides dans la même demi-bride, 6 demi-brides, 2 demi-brides dans la même demi-bride, 5 demi-brides,** répéter la séquence en **gras** encore 6 fois, 2 demi-brides dans la même demi-bride, 6 demi-brides, 2 demi-brides dans la même demi-bride, 3 demi-brides.
3 demi-brides, **2 demi-brides dans la même demi-bride, 5 demi-brides,** répéter la séquence en **gras** encore 16 fois, 2 demi-brides dans la même demi-bride, 3 demi-brides.
1 demi-bride, **2 demi-brides dans la même demi-bride, 5 demi-brides,** répéter la séquence en **gras** encore 18 fois, 2 demi-brides dans la même demi-bride, 1 demi-bride.
5 demi-brides, **2 demi-brides dans la même demi-bride, 5 demi-brides,** répéter la séquence en **gras** encore 18 fois, 2 demi-brides dans la même demi-bride, 5 demi-brides.
4 demi-brides, **2 demi-brides dans la même demi-bride, 5 demi-brides,** répéter la séquence en **gras** encore 20 fois, 2 demi-brides dans la même demi-bride, 4 demi-brides.
On a 121 - 127 - 137 - 145 - 157 demi-brides.

Etape 4: Faire 4 mailles en l'air puis passer une demi-bride, faire une bride sur la demi-bride suivante. Pour faire une bride, faire 1 jeté (= poser le fil sur le crochet), piquer le crochet dans une maille, ramener le fil, on a 3 boucles sur le crochet. Faire 1 jeté et passer le fil à travers les 2 premières boucles, faire à nouveau 1 jeté et passer le fil à travers les 2 boucles restantes sur le crochet. On a fait une bride.

Continuer en alternant 1 maille en l'air passer 1 demi-bride et 1 bride sur la m. suivante jusqu'à la fin de la chaînette.

On a fait le premier rang de **grille de brides.**

Etape 5: Continuer en grille de brides en commençant le rang par 3 mailles en l'air à la place de la première bride et en faisant **1 maille en l'air, passer 1 bride du rang précédent, 1 bride sur la bride suivante**. Répéter la séquence en **gras** jusqu'à la fin du rang jusqu'à obtenir une hauteur totale de 42 cm.

Etape 6: Prendre 2 anneaux marqueurs et en placer 1 sur la première maille et 1 sur la dernière maille du rang, on repère ainsi les emmanchures.

Continuer de travailler en grille de brides jusqu'à obtenir une hauteur totale de 60 - 61- 62 - 63 - 64 cm.

Etape 7: Couper le fil, le passer dans la boucle du crochet pour arrêter le travail.

Etape 8: Prendre 2 anneaux marqueurs et en placer 1 après la 55e - 57e - 61e - 65e - 71e maille de chaque extrémité. On repère ainsi la fin de la couture des épaules.

POUR CROCHETER LE DEMI-DEVANT DROIT

Etape 1: Avec le crochet n° 4, faire une chaînette de 47 - 48 - 51 - 55 - 60 mailles en l'air.

Etape 2: Travailler en demi-brides pendant 5 rangs.

Etape 3: Crocheter encore 1 rang de demi-brides en répartissant 8 - 9 - 10 - 10 - 11 augmentations de la façon suivante:
2 demi-brides, **2 demi-brides dans la même demi-brides, 5 demi-brides,** répéter la séquence en **gras** encore 6 fois, 2 demi-brides dans la même demi-bride, 2 demi-brides.
4 demi-brides, **2 demi-brides dans la même demi-bride, 4 demi-brides,** répéter la séquence en **gras** encore 7 fois, 2 demi-brides dans la même demi-bride, 3 demi-brides.
4 demi-brides, **2 demi-brides dans la même demi-bride, 4 demi-brides**, répéter la séquence en **gras** encore 8 fois, 2 demi-brides dans la même demi-bride, 3 demi-brides.
4 demi-brides, 2 demi-brides dans la même demi-bride, répéter la séquence en **gras** encore 9 fois, 5 demi-brides.
4 demi-brides, 2 demi-brides dans la même demi-bride, répéter la séquence en **gras** encore 10 fois, 5 demi-brides.

On a 55 - 57 - 61 - 65 - 71 demi-brides.

Etape 4: Faire 4 mailles en l'air puis continuer en alternant 1 maille en l'air passer 1 demi-bride et 1 bride sur la m. suivante jusqu'à la fin de la chaînette.
On a fait le premier rang de **grille de brides.**

Etape 5: Continuer en grille de brides en commençant le rang par 3 mailles en l'air à la place de la première bride et en faisant **1 maille en l'air, passer 1 bride du rang précédent, 1 bride sur la bride suivante**. Répéter la séquence en **gras** jusqu'à la fin du rang jusqu'à obtenir une hauteur totale de 42 cm.

Etape 6: Prendre 1 anneau marqueur et le placer sur la dernière maille du rang, on repère ainsi l'emmanchure.

Continuer de travailler en grille de brides jusqu'à obtenir une hauteur totale de 60 - 61- 62 - 63 - 64 cm.

Etape 7: Couper le fil, le passer dans la boucle du crochet pour arrêter le travail.

POUR CROCHETER LE DEMI-DEVANT GAUCHE

Etape 1: Avec le crochet n° 4, faire une chaînette de 47 - 48 - 53 - 55 - 60 mailles en l'air.

Etape 2: Travailler en demi-brides pendant 5 rangs.

Etape 3: Crocheter encore 1 rang de demi-brides en répartissant 8 - 9 - 10 - 10 - 11 augmentations de la façon suivante:
2 demi-brides, **2 demi-brides dans la même demi-bride, 5 demi-brides,** répéter la séquence en **gras** encore 6 fois, 2 demi-brides dans la même demi-bride, 2 demi-brides.
4 demi-brides, **2 demi-brides dans la même demi-bride, 4 demi-brides,** répéter la séquence en **gras** encore 7 fois, 2 demi-brides dans la même demi-bride, 3 demi-brides.
4 demi-brides, **2 demi-brides dans la même demi-bride, 4 demi-brides**, répéter la séquence en **gras** encore 8 fois, 2 demi-brides dans la même demi-bride, 3 demi-brides.
4 demi-brides, 2 demi-brides dans la même demi-bride, répéter la séquence en **gras** encore 9 fois, 5 demi-brides.
4 demi-brides, 2 demi-brides dans la même demi-bride, répéter la séquence en **gras** encore 10 fois, 5 demi-brides.

On a 55 - 57 - 61 - 65 - 71 demi-brides.

Etape 4: Faire 4 mailles en l'air puis continuer en alternant 1 maille en l'air passer 1 demi-bride et 1 bride sur la m. suivante jusqu'à la fin de la chaînette.

On a fait le premier rang de **grille de brides.**

Etape 5: Continuer en grille de brides en commençant le rang par 3 mailles en l'air à la place de la première bride et en faisant **1 maille en l'air, passer 1 bride du rang précédent, 1 bride sur la bride suivante**. Répéter la séquence en **gras** jusqu'à la fin du rang jusqu'à obtenir une hauteur totale de 42 cm.

Etape 6: Prendre 1 anneau marqueur et le placer sur la première maille du rang, on repère ainsi l'emmanchure.

Continuer de travailler en grille de brides jusqu'à obtenir une hauteur totale de 60 - 61- 62 - 63 - 64 cm.

Etape 7: Couper le fil, le passer dans la boucle du crochet pour arrêter le travail.

POUR CROCHETER LES MANCHES

Etape 1: Avec le crochet n° 4, faire une chaînette de 65 - 69 - 72 - 76 - 79 mailles en l'air.

Etape 2: Travailler en demi-brides pendant 5 rangs.

Etape 3: Crocheter encore 1 rang de demi-brides en répartissant 10 - 10 - 11 - 13 - 14 augmentations de la façon suivante:
5 demi-brides, 2 demi-brides dans la même demi-bride, répéter la séquence en **gras** encore 9 fois, 5 demi-brides.
7 demi-brides, **2 demi-brides dans la même demi-bride, 5 demi-brides,** répéter la séquence en **gras** encore 8 fois, 2 demi-brides dans la même demi-bride, 7 demi-brides.
5 demi-brides, 2 demi-brides dans la même demi-bride, répéter la séquence en **gras** encore 10 fois, 6 demi-brides.
2 demi-brides, **2 demi-brides dans la même demi-bride, 5 demi-brides,** répéter la séquence en **gras** encore 11 fois, 2 demi-brides dans la même demi-bride, 1 demi-bride.
2 demi-brides, **2 demi-brides dans la même demi-bride, 5 demi-brides, 2 demi-brides dans la même demi-bride, 4 demi-brides,** répéter la séquence en **gras** encore 6 fois,

On a 75 - 79 - 83 - 89 - 93 demi-brides.

Etape 4: Faire 4 mailles en l'air continuer en alternant 1 maille en l'air passer 1 demi-bride et 1 bride sur la m. suivante jusqu'à la fin de la chaînette.

On a fait le premier rang de **grille de brides.**

Etape 5: Continuer en grille de brides en commençant le rang par 3 mailles en l'air à la place de la première bride et en faisant **1 maille en l'air, passer 1 bride du rang précédent, 1 bride sur la bride suivante**. Répéter la séquence en **gras** jusqu'à la fin du rang jusqu'à obtenir une hauteur totale de 36 - 36 - 35 - 34 - 32 cm.

Etape 6: Couper le fil, le passer dans la boucle du crochet pour arrêter le travail.

Repérer le milieu de la manche et placer 1 anneau marqueur (point M).

Réaliser la seconde manche de la même façon.

POUR CROCHETER LA BANDE DE FINITION DES DEMI-DEVANTS ET D'ENCOLURE

Etape 1: Avec le crochet n° 4, crocheter en demi-brides le long des demi-devants et de l'encolure dos (on fait 8 demi-brides sur les 6 rangs de demi-brides du bas des demi-devants puis 2 demi-brides sur chaque rang de grille de brides ainsi que dans chaque arceau de 1 maille en l'air situé au niveau de l'encolure dos. Travailler pendant 4 cm.

Etape 2: Arrêter le travail comme expliqué précédemment.

POUR CROCHETER LA CEINTURE

Etape 1: Avec le crochet n° 4, faire une chaînette de 8 mailles en l'air.

Etape 2: Travailler en demi-brides pendant 150 - 155 - 165 - 175 - 185 cm.

Etape 3: Arrêter le travail.

POUR TERMINER LE MODELE FAIRE L'ASSEMBLAGE

Etape 1: Placer le dos et les demi-devants endroit contre endroit et assembler les épaules en faisant une couture surjet en suivant les traits bleus des patrons.

Etape 2: Placer une manche entre les 2 anneaux marqueurs du dos et du devant.
Placer le côté endroit de la manche sur l'endroit du corps.
Placer le point M de la manche sur le haut de l'épaule.
Assembler la manche en faisant une couture surjet en suivant les traits rouges des patrons.
Assembler l'autre manche de la même façon.

Etape 3: Fermer les côtés du dos et des demi-devants par une couture surjet en suivant les traits verts des patrons.

Etape 4: Fermer le dessous de chaque manche de la même façon en suivant les traits jaunes du patrons

Patron du dos

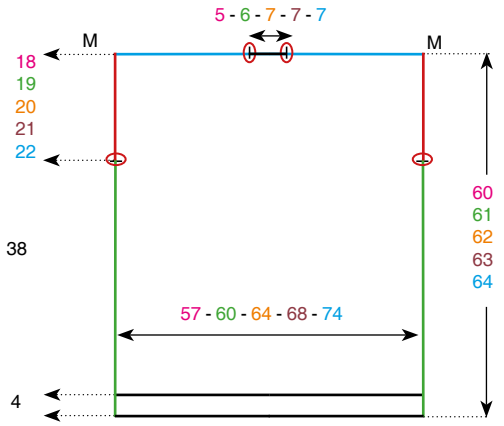

Patron des manches

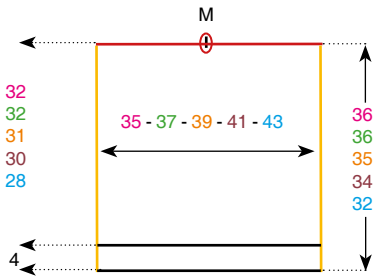

Patron des demi-devants

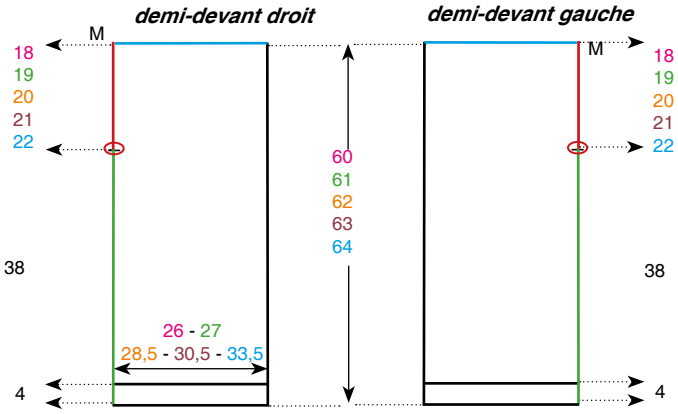

Les mesures indiquées sur les patrons sont en cm.

= anneau marqueur

M = milieu de la manche et pliure épaule