Gilet VIC

Qualité P. ALPAGA BOUCLÉ col. ÉCRU, MARRON GLACÉ
Expliqué du 34/36 au 50/52

Fiche 266 T25 344

Niveau Intermédiaire



064161
3665258573606

Photo non contractuelle

« **MODÈLES EXCLUSIFS** » toute reproduction commerciale est interdite sans autorisation spéciale de **PHILDAR**
PP YARNS & Co Editeur RCS 808 534 895 ©PHILDAR 2025

N° 12 LE GILET VIC

266 - T25 - 344

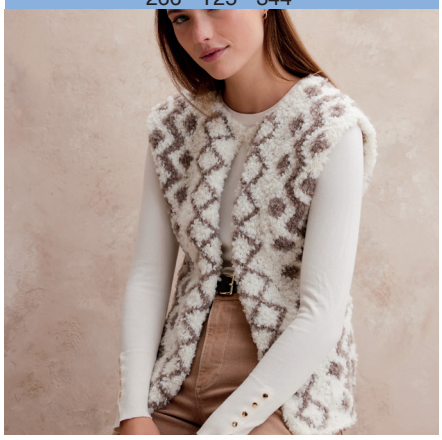

Niveau Intermédiaire

Tricot Aller-Retour

ÉCHANTILLON INDISPENSABLE

20 cm de jacquard, aig. 4 = 35 m. et 10 cm = 20 rgs

QUALITÉ	COLORIS	34/36	38/40	42/44	46/48	50/52
P. ALPAGA BOUCLE	ECRU MARRON GLACE	5 3	6 3	6 3	7 3	8 3

Composition du modèle: 60 % Laine - 40 % Alpaga

Pour le matériel, il vous faut:
Des aig. de la gamme PPY n° 4 (ou autres selon votre échantillon)
Des anneaux marqueurs
1 aig. à laine

Les points employés sont:
jersey - Jacquard (voir diagrammes)

REALISATION DU MODELE

Dans l'explication, suivre les indications de couleur qui correspondent à la couleur de la taille que vous tricotez.

POUR TRICOTER LE DOS

Etape 1: Avec les aiguilles n° 4 et le coloris ECRU monter 82 - 88 - 94 - 102 - 112 m. et tricoter en jersey et jacquard (voir diagrammes) de la façon suivante: 3 - 5 - 7 - 10 - 13 m. de jersey ECRU, les 36 m. du **diagramme 1**, 4 - 6 - 8 - 10 - 14 m. de jersey ECRU, les 36 m. du **diagramme 2** et 3 - 5 - 7 - 10 - 13 m. de jersey ECRU.

Etape 2: A 34 cm de hauteur totale, placer 1 anneau marqueur de chaque côté afin de repérer les emmanchures.

Etape 3: Continuer en jersey et jacquard (voir diagrammes).

Etape 4: A 56 - 57 - 58 - 59 - 60 cm de hauteur totale, former les épaules en rabattant de chaque côté:
1 x 5 m. puis tous les 2 rgs: 3 x 5 m. et 1 x 6 m.
1 x 5 m. puis tous les 2 rgs: 4 x 6 m.
1 x 6 m. puis tous les 2 rgs: 2 x 6 m. et 2 x 7 m.
1 x 7 m. puis tous les 2 rgs: 4 x 7 m.
1 x 8 m. puis tous les 2 rgs: 4 x 8 m.

Etape 5: Entretemps, à 58 - 59 - 60 - 61 - 62 cm de hauteur totale, former l'encolure en rabattant les 12 - 12 - 12 - 14 - 14 m. centrales puis terminer un côté à la fois en rabattant côté encolure 2 rangs plus haut: 1 x 9 m.

POUR TRICOTER LE DEMI-DEVANT DROIT

Etape 1: Avec les aiguilles n° 4 et le coloris ECRU, monter 41 - 44 - 47 - 51 - 56 m. et tricoter en jersey et jacquard (voir diagramme 2) de la façon suivante: 2 - 3 - 4 - 5 - 7 m. de jersey ECRU, les 36 m. du **diagramme 2** et 3 - 5 - 7 - 10 - 13 m. de jersey ECRU.

Etape 2: A 34 cm de hauteur totale, placer 1 anneau marqueur à gauche afin de repérer l'emmanchure.

Etape 3: Continuer en jacquard (voir diagramme).

Etape 4: A 54 - 55 - 56 - 57 - 58 cm de hauteur totale, former l'encolure en rabattant à droite:
1 x 6 m. puis tous les 2 rgs: 1 x 3 m., 2 x 2 m. et 2 x 1 m.
1 x 6 m. puis tous les 2 rgs: 1 x 3 m., 2 x 2 m. et 2 x 1 m.
1 x 6 m. puis tous les 2 rgs: 1 x 3 m., 2 x 2 m. et 2 x 1 m.
1 x 6 m. puis tous les 2 rgs: 1 x 4 m., 2 x 2 m. et 2 x 1 m.
1 x 6 m. puis tous les 2 rgs: 1 x 4 m., 2 x 2 m. et 2 x 1 m.

Etape 5: Entretemps, à 56 - 57 - 58 - 59 - 60 cm de hauteur totale, former l'épaule en rabattant à gauche:
1 x 5 m. puis tous les 2 rgs: 3 x 5 m. et 1 x 6 m.
1 x 5 m. puis tous les 2 rgs: 4 x 6 m.
1 x 6 m. puis tous les 2 rgs: 2 x 6 m. et 2 x 7 m.
1 x 7 m. puis tous les 2 rgs: 4 x 7 m.
1 x 8 m. puis tous les 2 rgs: 4 x 8 m.

Tricoter le demi-devant gauche en sens inverse et en suivant le diagramme 1. Placer les m. de la façon suivante: 3 - 5 - 7 - 10 - 13 m. de jersey ECRU, les 36 m. du **diagramme 1**, 2 - 3 - 4 - 5 - 7 m. de jersey ECRU

POUR TERMINER LE MODELE FAIRE L'ASSEMBLAGE

Etape 1: Faire les coutures des épaules.

Etape 2: Faire les coutures des côtés jusqu'aux anneaux marqueurs.

Patron dos et demi-devant droit

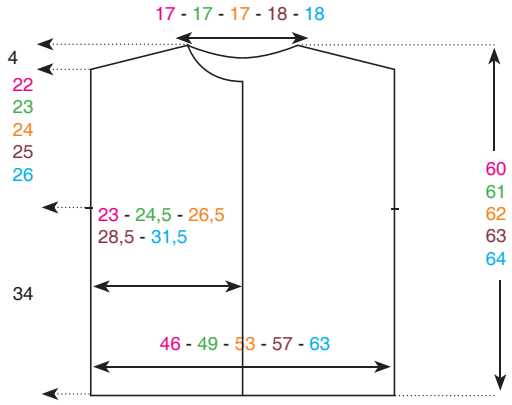

Les mesures indiquées sur le patron sont en cm.

Diagramme 1
DOS et DEMI-DEVANT GAUCHE

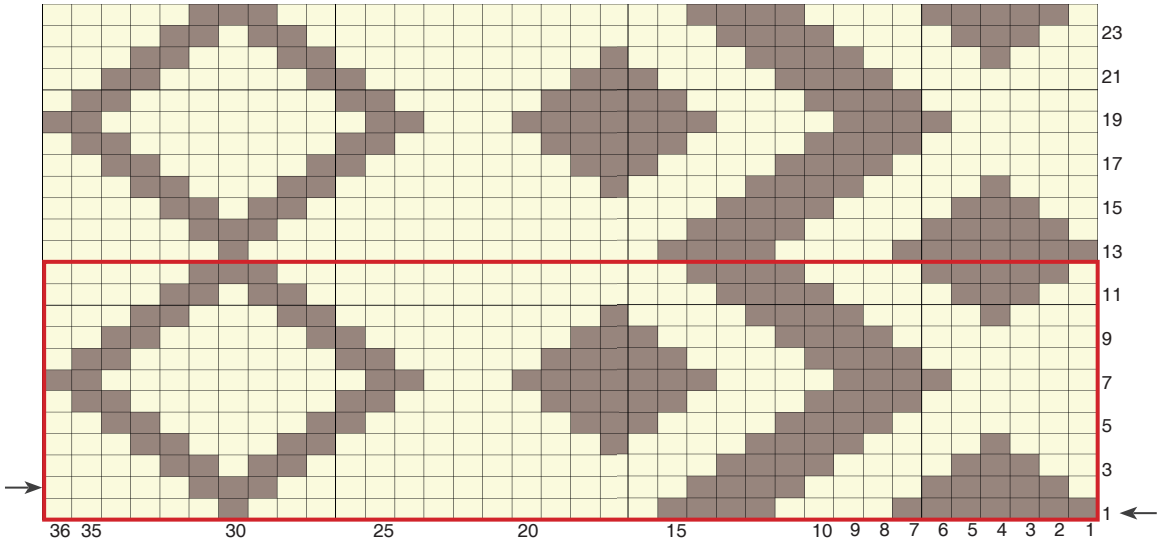

Répéter toujours les 12 rgs de l'encadré

Diagramme 2
DOS et DEMI-DEVANT DROIT

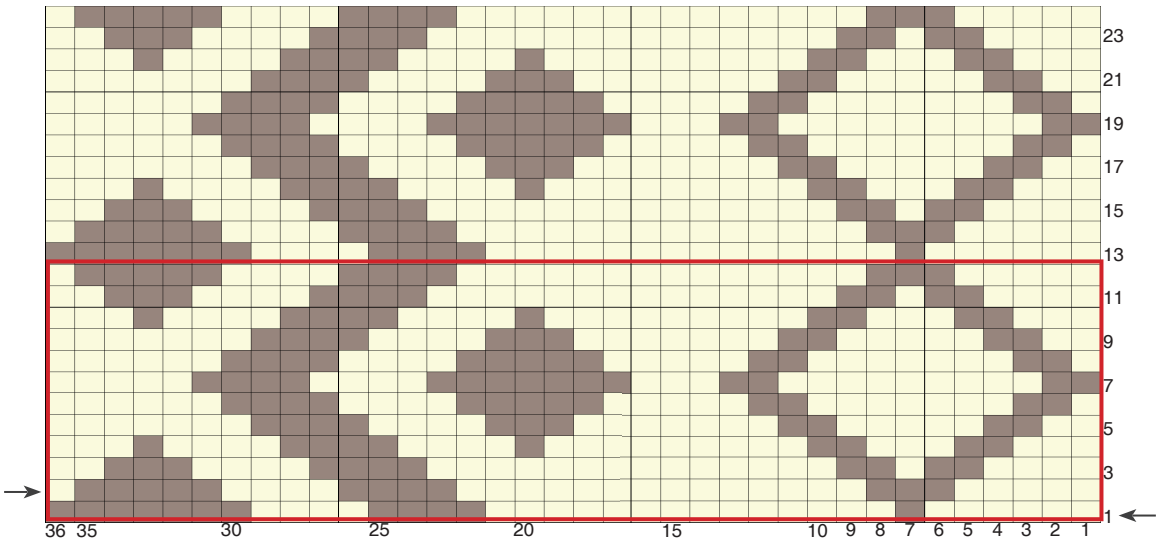

Sens de lecture ← = rgs impairs

→ = rgs pairs

= ECRU

= MARRON GLACÉ