Gilet ANDRÉA

Fiche 279 T26 248

3

Niveau Intermédiaire



RÉFÉRENCE	COLORIS	34/36	38/40	42/44	46/48	50/52
P. SOIE MÉRINOS	TERRACOTTA	10	11	12	12	13

Les points employés sont:
M. en l'air ou m. chaînette
M. coulée - M. serrée - Demi-bride - Bride
Double bride
Picot
Point fantaisie

065757
3665258618673

N° 2 LE GILET **ANDRÉA**

279 - T26 - 248

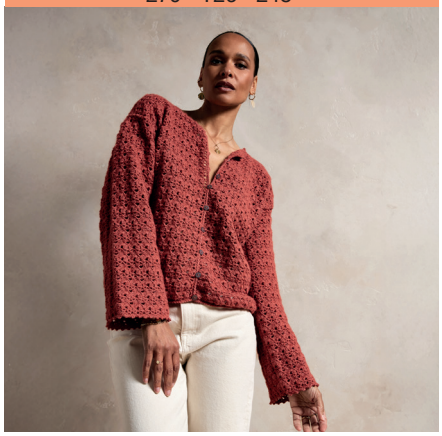

Niveau Intermédiaire

3

Crochet

ÉCHANTILLON INDISPENSABLE

4 motifs de point fantaisie crochet n° 3 = 11 cm et 10 cm = 14 rgs

RÉFÉRENCE	COLORIS	34/36	38/40	42/44	46/48	50/52
P. SOIE MÉRINOS	TERRACOTTA	10	11	12	12	13

Composition du modèle: 60 % Laine mérinos - 30 % Soie - 10 % Kid mohair

Pour le matériel, il vous faut:

1 crochet n° 3 (ou autre selon votre échantillon)
Des anneaux marqueurs
9 boutons nacre colorée coloris CHOCOLAT Ø 12 mm réf.: 070198 2333
1 aig. à laine

Les points employés sont:

M. en l'air ou m. chaînette
M. coulée: piquer le crochet dans 1 m., ramener 1 boucle et la passer aussitôt à travers la boucle se trouvant sur le crochet.
M. serrée: piquer le crochet dans 1 m., ramener 1 boucle, 1 jeté, tirer le fil à travers les 2 boucles se trouvant sur le crochet.
Demi-bride: 1 jeté, piquer le crochet dans 1 m., ramener 1 boucle, 1 jeté, tirer le fil à travers les 3 boucles se trouvant sur le crochet
Bride: 1 jeté, piquer le crochet dans 1 m., ramener 1 boucle, 1 jeté, tirer le fil à travers les 2 premières boucles, 1 jeté et tirer le fil à travers les 2 dernières boucles se trouvant sur le crochet.
2 brides rabattues ensemble: 1 jeté, piquer le crochet dans 1 m., ramener 1 boucle, 1 jeté, tirer le fil à travers les 2 premières boucles répéter la séquence en **gras** encore 1 fois, 1 jeté, tirer le fil à travers les 3 dernières boucles se trouvant sur le crochet.
Double bride: 2 jetés, piquer le crochet dans 1 m., ramener 1 boucle, **1 jeté, tirer le fil à travers 2 boucles** répéter la séquence en **gras** encore 1 fois, 1 jeté, tirer le fil à travers les 2 dernières boucles se trouvant sur le crochet.

Picot: 1 m. serrée, 3 m. en l'air, 1 m. serrée dans la même m. serrée, 2 m. serrées répéter la séquence en **gras**.

Point fantaisie (voir diagramme)

REALISATION DU MODELE

Dans l'explication, suivre les indications de couleur qui correspondent à la couleur de la taille que vous réalisez.

POUR CROCHETER LE DOS

Etape 1: Avec le crochet n° 3, faire une chaînette de base de 143 - 151 - 159 - 175 - 191 m. en l'air puis travailler en point fantaisie (voir diagramme) en commençant par la 1ère - 4e - 1ère - 1ère - 1ère m. du diagramme.

On a 18 - 19 - 20 - 22 - 24 motifs.

Etape 2: A 33 - 33 - 34 - 34 - 35 cm de hauteur totale, placer 1 anneau marqueur sur chaque lisière pour repérer les emmanchures.

Etape 3: A 51 - 51 - 54 - 54 - 57 cm de hauteur totale, former l'encolure en arrêtant 53 m. sur 2 rgs en suivant le diagramme.

Etape 4: Arrêter le travail.

Etape 5: Terminer le second côté de l'encolure.

POUR CROCHETER LE DEMI-DEVANT DROIT

Etape 1: Avec le crochet n° 3, faire une chaînette de base de 71 - 75 - 79 - 87 - 95 m. en l'air puis travailler en point fantaisie (voir diagramme) en commençant à la 1ère m. du diagramme.

On a 9 motifs - 9 motifs et demi - 10 motifs - 11 motifs - 12 motifs.

Etape 2: A 33 - 33 - 34 - 34 - 35 cm de hauteur totale, placer 1 anneau marqueur sur la lisière gauche pour repérer l'emmanchure.

Etape 3: A 46 - 46 - 49 - 49 - 52 cm de hauteur totale, former l'encolure en arrêtant à droite 26 m. sur 10 rgs en suivant le diagramme.

Etape 4: A 53 - 53 - 56 - 56 - 59 cm de hauteur totale, arrêter le travail.

Crocheter le demi-devant gauche en sens inverse en commençant le point fantaisie comme au dos.

POUR CROCHETER LES MANCHES

Etape 1: Avec le crochet n° 3, faire une chaînette de base de 111 - 111 - 119 - 119 - 127 m. en l'air puis travailler en point fantaisie (voir diagramme) en commençant à la 1ère m. du diagramme.

On 14 - 14 - 15 - 15 - 16 motifs.

Etape 2: A 47 - 46,5 - 45,5 - 44,5 - 42,5 cm de hauteur totale, arrêter le travail.

Crocheter la seconde manche de la même façon.

POUR TERMINER LE MODELE FAIRE L'ASSEMBLAGE

Etape 1: Faire les coutures des épaules.

Etape 2: Monter les manches au corps entre les repères des emmanchures.

Etape 3: Faire les coutures des côtés et des dessous de manches.

Etape 4: Avec le crochet n° 3, faire 2 rgs de m. serrées en bas du corps et le long des demi-devants.

Etape 5: Avec le crochet n° 3, faire 1 rg de m. serrées puis 1 rg de picots (voir points employés) le long de l'encolure et en bas des manches.

Etape 6: Confectionner 9 brides boutonnières à l'aig. en plaçant la 1ère boutonnière au niveau de l'encolure et espacer les suivantes de 6 - 6 - 6,5 - 6,5 - 7 cm.

Etape 7: Coudre les boutons en face des boutonnières.

Photo non contractuelle
« **MODÈLES EXCLUSIFS** » toute reproduction commerciale est interdite sans autorisation spéciale de **PHILDAR**
PP YARNS & Co Editeur RCS 808 534 895 ©PHILDAR juillet 2026

Patron dos

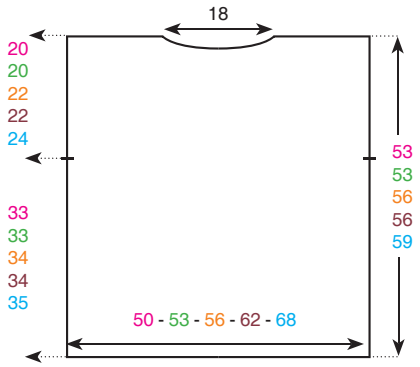

Patron demi-devant droit

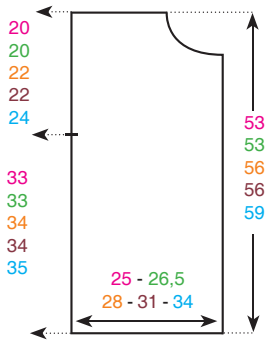

Patron manches

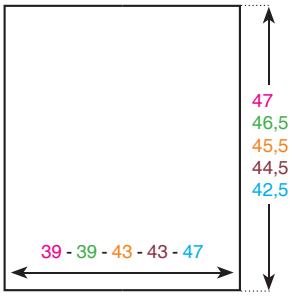

Les mesures indiquées sur les patrons sont en cm.

Diagramme point fantaisie

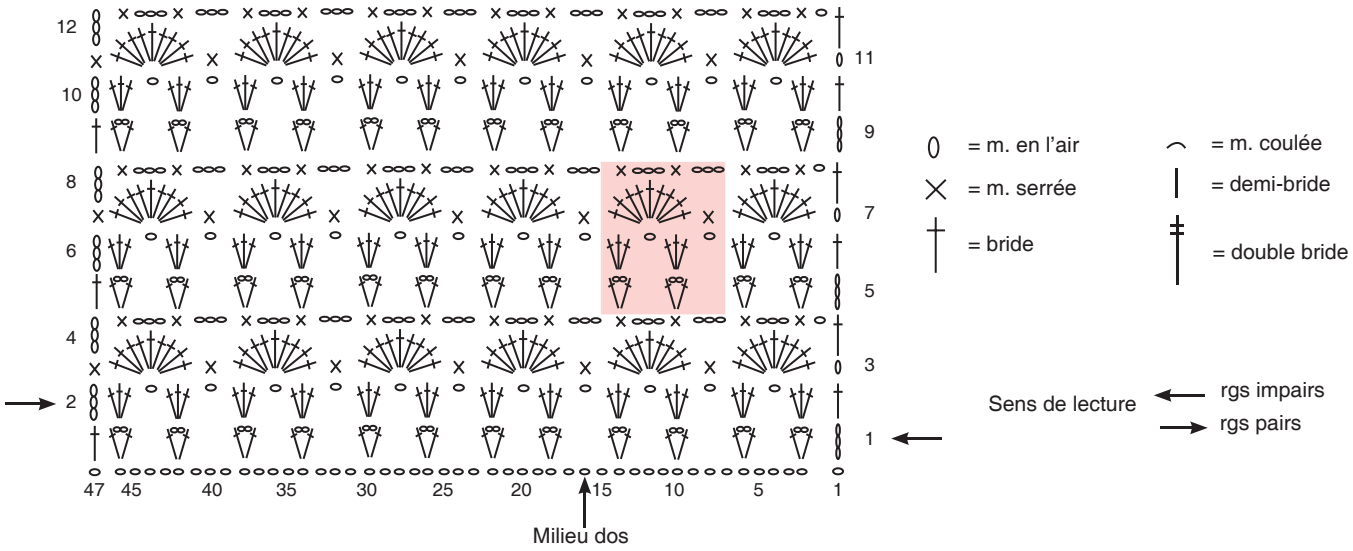

Répéter toujours les 8 m. (ou 10 m.) et les 4 rgs de l'encadré

Diagramme encolure dos

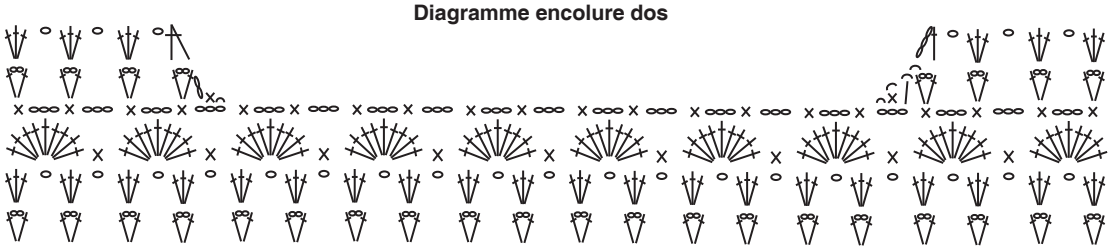

Diagramme encolure demi-devants

