Gilet AUDE

Fiche 279 T25 386B

5.5

Niveau Intermédiaire



RÉFÉRENCE	COLORIS	34/36	38/40	42/44	46/48	50/52
P. MOHAIR SOIE	FLEUR DE CERISIER	12	13	14	15	16

Les points employés sont:
M. en l'air ou m. chaînette
M. coulée - M. serrée
Demi-bride - Bride
Finition
Picot

065761
3 665258 618796

N° 6 LE GILET **AUDE**

279 - T25 - 386 B

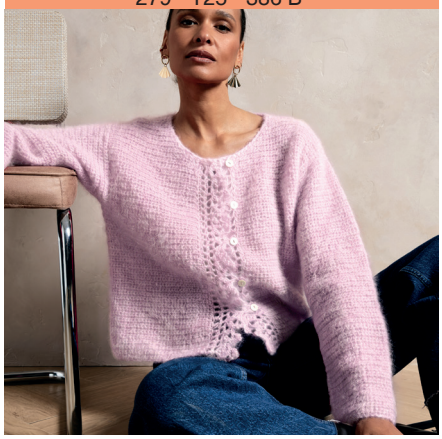

Niveau Intermédiaire

5.5

Crochet

ÉCHANTILLON INDISPENSABLE

10 cm de m. serrées en prenant 2 fils ensemble crochet n° 5,5 = 15 m. et 19 rgs

RÉFÉRENCE	COLORIS	34/36	38/40	42/44	46/48	50/52
P. MOHAIR SOIE	FLEUR DE CERISIER	12	13	14	15	16

Composition du modèle: 70 % Mohair - 30 % Soie

Pour le matériel, il vous faut:

1 crochet n° 5,5 (ou autre selon votre échantillon)
Des anneaux marqueurs
1 aig. à laine
5 boutons nacre naturelle Ø 14 mm réf.: 054604

Les points employés sont:

M. en l'air ou m. chaînette
M. coulée: piquer le crochet dans 1 m., ramener 1 boucle et la passer aussitôt à travers la boucle se trouvant sur le crochet.
M. serrée: piquer le crochet dans 1 m., ramener 1 boucle, 1 jeté, tirer le fil à travers les 2 boucles se trouvant sur le crochet.
Demi-bride: 1 jeté, piquer le crochet dans 1 m., ramener 1 boucle, 1 jeté, tirer le fil à travers les 3 boucles se trouvant sur le crochet.
Bride: 1 jeté, piquer le crochet dans 1 m., ramener 1 boucle, 1 jeté, tirer le fil à travers les 2 premières boucles, 1 jeté et tirer le fil à travers les 2 dernières boucles se trouvant sur le crochet.
2 brides rabattues ensemble: 1 jeté, piquer le crochet dans 1 m., ramener 1 boucle, 1 jeté, tirer le fil à travers 2 boucles, répéter la séquence en **gras** en piquant dans 1 autre m., 1 jeté et tirer le fil à travers les 3 dernières boucles se trouvant sur le crochet.

Finition (voir diagramme)

Picot: 3 m. en l'air, 1 m. coulée sur la 1ère de ces 3 m.

REALISATION DU MODELE

Dans l'explication, suivre les indications de couleur qui correspondent à la couleur de la taille que vous réalisez.

POUR RÉALISER LE DOS

Etape 1: Faire une chaînette de base de 74 - 78 - 84 - 90 - 100 m. en l'air en prenant 2 fils ensemble crochet n° 5,5.

Etape 2: Travailler en m. serrées.
Chaque rg de m. serrées débute par 1 m. en l'air, cette m. comptant pour la 1ère m. serrée du rg.

Etape 3: A 30 cm de hauteur totale, former les emmanchures en arrêtant de chaque côté: 1 x 9 m.

Il reste 56 - 60 - 66 - 72 - 82 m.
Etape 4: A 49 - 50 - 51 - 52 - 53 cm de hauteur totale, former les épaules en arrêtant de chaque côté:
1 x 3 m. puis **à chaque rg**: 3 x 3 m. et 1 x 4 m.
1 x 3 m. puis **à chaque rg**: 1 x 3 m. et 3 x 4 m.
1 x 4 m. puis **à chaque rg**: 3 x 4 m. et 1 x 5 m.
1 x 4 m. puis **à chaque rg**: 1 x 4 m. et 3 x 5 m.
1 x 5 m. puis **à chaque rg**: 1 x 5 m. et 3 x 6 m.

En même temps que la 1ère dim. d'épaules, arrêter pour l'encolure les 12 - 12 - 12 - 14 - 14 m. centrales puis terminer un côté à la fois en arrêtant côté encolure 2 rgs plus haut: 1 x 6 m.

Etape 5: Terminer le second côté de l'encolure.

POUR RÉALISER LE DEMI-DEVANT DROIT

Etape 1: Faire une chaînette de base de 34 - 36 - 39 - 42 - 47 m. en l'air en prenant 2 fils ensemble crochet n° 5,5.

Etape 2: Travailler en m. serrées.
Chaque rg de m. serrées débute par 1 m. en l'air, cette m. comptant pour la 1ère m. serrée du rg.

Etape 3: A 30 cm de hauteur totale, former l'emmanchure en arrêtant à gauche: 1 x 9 m.

Il reste 25 - 27 - 30 - 33 - 38 m.

Etape 4: A 45 - 46 - 47 - 48 - 49 cm de hauteur totale, former l'encolure en arrêtant à droite:
1 x 3 m. puis tous les 2 rgs: 2 x 2 m. et 2 x 1 m.
1 x 3 m. puis tous les 2 rgs: 2 x 2 m. et 2 x 1 m.
1 x 3 m. puis tous les 2 rgs: 2 x 2 m. et 2 x 1 m.
1 x 3 m. puis tous les 2 rgs: 1 x 3 m., 1 x 2 m. et 2 x 1 m.
1 x 3 m. puis tous les 2 rgs: 1 x 3 m., 1 x 2 m. et 2 x 1 m.

Etape 5: A 49 - 50 - 51 - 52 - 53 cm de hauteur totale, former l'épaule en arrêtant à gauche:
1 x 3 m. puis **à chaque rg**: 3 x 3 m. et 1 x 4 m.
1 x 3 m. puis **à chaque rg**: 1 x 3 m. et 3 x 4 m.
1 x 4 m. puis **à chaque rg**: 3 x 4 m. et 1 x 5 m.
1 x 4 m. puis **à chaque rg**: 1 x 4 m. et 3 x 5 m.
1 x 5 m. puis **à chaque rg**: 1 x 5 m. et 3 x 6 m.

Crocheter le demi-devant gauche en sens inverse.

POUR RÉALISER LES MANCHES

Etape 1: Faire une chaînette de base de 48 - 50 - 54 - 56 - 60 m. en l'air en prenant 2 fils ensemble crochet n° 5,5.

Etape 2: Travailler en m. serrées.
Chaque rg de m. serrées débute par 1 m. en l'air, cette m. comptant pour la 1ère m. serrée du rg.

Etape 3: Augmenter 1 m. de chaque côté (= 2 m. serrées sur la même m.):
tous les 16 rgs: 4 fois et 14 rgs plus haut: 1 fois.
tous les 16 rgs: 4 fois et 14 rgs plus haut: 1 fois.
tous les 16 rgs: 3 fois et tous les 14 rgs: 2 fois.
tous les 16 rgs: 2 fois et tous les 14 rgs: 3 fois.
tous les 14 rgs: 5 fois.

On obtient 58 - 60 - 64 - 66 - 70 m.

Etape 4: A 49 - 48,5 - 47,5 - 46,5 - 44,5 cm de hauteur totale, placer un anneau marqueur sur les m. des extrémités.

Etape 5: A 55 - 54,5 - 53,5 - 52,5 - 50,5 cm de hauteur totale, arrêter le travail.

Crocheter la seconde manche de la même façon.

POUR TERMINER LE MODELE FAIRE L'ASSEMBLAGE

Etape 1: Faire les coutures des épaules et des côtés.

Etape 2: Faire les coutures des dessous de manches jusqu'aux repères.

Photo non contractuelle
« **MODÈLES EXCLUSIFS** » toute reproduction commerciale est interdite sans autorisation spéciale de **PHILDAR**
PP YARNS & Co Editeur RCS 808 534 895 ©PHILDAR juillet 2026

Etape 3: Monter les manches au corps en plaçant la partie au-dessus des repères sur les m. arrêtées aux emmanchures.

Etape 4: Avec le crochet n° 5,5 et en prenant 2 fils ensemble, faire 1 rg de m. serrées le long des demi-devants (on a 63 - 63 - 67 - 67 - 71 m.) puis faire les 4 rgs de finition (voir diagramme).

Etape 5: Avec le crochet n° 5,5 et en prenant 2 fils ensemble, faire 1 rg de m. serrées le long de l'encolure.

Etape 6: Coudre les boutons sur le rg de m. serrées du demi-devant gauche, le 1er à 1 cm sous l'encolure et les suivants espacés de 8 - 8 - 8,5 - 8,5 - 9 cm.

Utiliser les jours de la finition du demi-devant droit en guise de boutonnières.

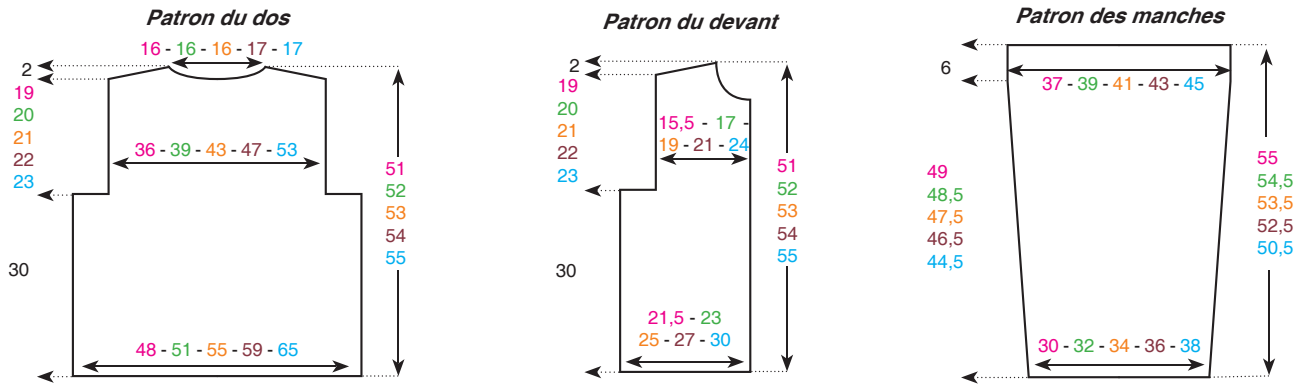

Les mesures indiquées sur les patrons sont en cm

Diagramme de la finition

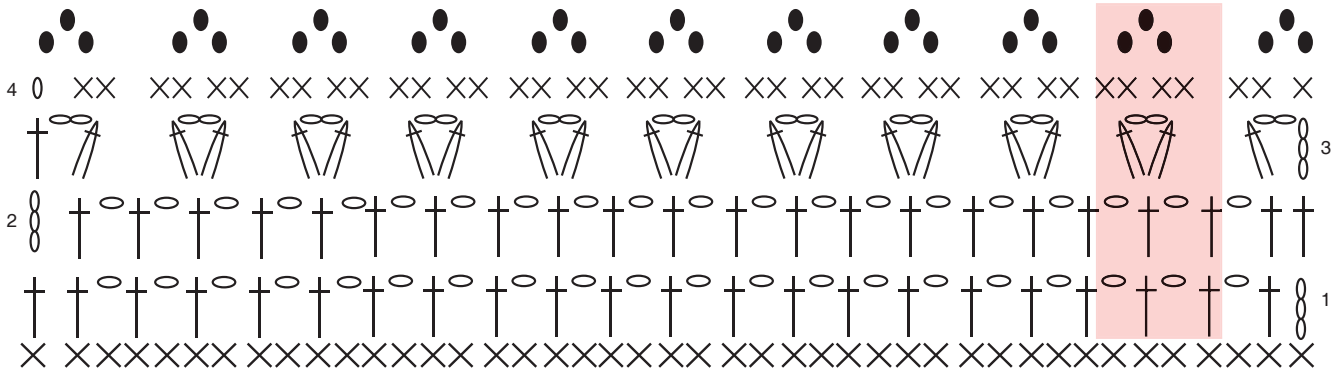

Faire les 4 premières m., répéter toujours l'encadré puis terminer par les 3 dernières m.

